178. Cortrie Spezial-Auktion, 24. November 2019

Erlesener Schmuck - Antik bis Modern

Störtebeker Haus
Süderstraße 282
20537 Hamburg

Unsere nächsten Auktionstermine

Uhren & Schmuck

Hochwertige Taschen- & Armbanduhren
Erlesener Schmuck - Antik bis Modern

- Dienstag, 10.12. Sonderauktion Schmuck
  Neuwertiger Schmuck aus Geschäftsauflösung
- März 2020 Uhren
- März 2020 Schmuck

Last Minute

Einlieferungen in letzter Minute, Partien, Posten und Gelegenheiten aus den Bereichen Varia, Schmuck und Uhren

- 11. November 2019
- 02. Dezember 2019

Kataloge zu den Last Minute Auktionen sind nur im Internet unter www.cortrie.de/last-minute verfügbar.

Liefern Sie jetzt für die nächsten Auktionen ein!
Wir suchen ständig geeignete Einlieferungen für unsere Kunden in Deutschland und aller Welt.

040 / 219 06 52-0 www.cortrie.de mail@cortrie.de

Zeitplan

Um Ihnen die Planung Ihres Besuches zu erleichtern, geben wir hier einen Überblick über den geplanten Auktionsablauf.

Die angegebenen 150 Lose pro Stunde sind nach unseren Erfahrungen geschätzt und erheben keinen Anspruch auf Verbindlichkeit.

Samstag 23. November
Große Uhren-Auktion

Besichtigung: 13:00 - 16:00 Uhr
Auktion: ab 16:30 Uhr

ca. 150 Lose pro Stunde

Sonntag 24. November
Große Schmuck-Auktion

Besichtigung: 13:00 - 16:00 Uhr
Auktion: ab 16:30 Uhr

ca. 150 Lose pro Stunde

Unsere Bankverbindungen

HASPA - Hamburger Sparkasse
IBAN: DE29 2005 0550 1012 2166 26
BIC: HASPDEHHXXX

Postbank Hamburg
IBAN: DE87 2001 0020 0263 5362 06
BIC: PBNKDEFFXXX

Sie haben Fragen?
040 – 219 06 52-0
mail@cortrie.de
www.cortrie.de

Katalogbestellungen

Unsere Katalogschutzgebühr beträgt bei Versand nach:

Deutschland	€ 15.-
Europ. Union	€ 25.-
Welt	€ 35.-

Bitte fordern Sie Ihr persönliches Exemplar rechtzeitig vor der Auktion an.

Neukunden erhalten das erste Exemplar gratis.

Einlieferungsbedingungen

FB-V-002-02v08022019

1. Der Auftraggeber (Einlieferer) erteilt dem Auktionshaus Karl-Heinz Cortrie GmbH den Auftrag, die übergebenen Objekte im Namen und für Rechnung des Auftraggebers zu versteigern.
2. Der Auftraggeber versichert, dass er verfügungsberechtigter Eigentümer der übergebenen Gegen-
3. ist oder ermächtigt wurde, für den Eigentümer zu handeln und dass diese Sachen weder mit einem Pfandrecht noch mit einem sonstigen Recht Dritter belastet sind. Das Eigentumsrecht wurde durch den Auftraggeber glaubhaft gemacht, indem er auf seinen tatsächlichen Besitz Bezug nahm (§ 1006 BGB). Der Auftraggeber haftet für Mängel des von ihm eingelieferten Gutes. Soweit erforderlich, bestätigt der Auftraggeber die Entrichtung aller Zollabgaben sowie die Einhaltung der Einfuhrvorschriften.
4. Das im Auftrag und für Rechnung des Auftraggebers eingelieferte Material wird mit großer Sorgfalt behandelt und geschützt. Es ist bei den Versteigerern gegen eine Gebühr von 1% zzgl. MwSt. in Höhe des Startpreises versichert.
5. Der Versteigerer wird beauftragt, die Bearbeitung des eingelieferten Materials nach freiem Ermessen und eigenen Erfahrungen vorzunehmen. Insbesondere kann er die Startpreise auf Grund der derzeitigen Marktlage festsetzen, Gegenstände trennen oder zusammenlegen sowie aus Sammlungen Raritäten oder seltenere Stücke entnehmen und einzeln versteigern.
   Für vom Auktionshaus noch nicht bewertete Einlieferungen liegt die Beweislast über Art der Ware und Höhe des Wertes beim Einlieferer.
6. Der Einlieferer erklärt sein Einverständnis, dass von den eingelieferten Gegenständen Fotos, Scans und/oder Videos gefertigt werden und gibt diese zur Veröffentlichung frei. Die Bildrechte werden vom Einlieferer kostenfrei, auch für die Zeit nach der Auktion, dem Versteigerer zur weiteren Verwendung übertragen.
7. Untergebote werden nur “unter Vorbehalt” angenommen und setzen die Zustimmung des Auftraggebers voraus.
8. Bei Rücknahme eines bereits erteilten Versteigerungsauftrages zahlt der Auftraggeber dem Versteigerer 20% zzgl. der gesetzlichen Mehrwertsteuer vom festgesetzten Startpreis.
   Die Rücknahme nach der Aufnahme in den digitalen und/oder gedruckten Auktionskatalog ist - mit Ausnahme des gesetzlichen Rücktritts - nur in Form eines Rückkaufs möglich.
9. Für die Versteigerung ungeeignetes Material wird auf Gefahr und Kosten des Einlieferers zurückgesandt.
10. Der Auftraggeber zahlt 20% Erfolgsprovision plus 1% für Versicherung zzgl. der gesetzlichen Mehrwertsteuer auf den Verkaufserlös. Für nicht verkaufte Gegenstände wird lediglich die Versicherungsgebühr in Rechnung gestellt.
11. Der Versteigerer ist berechtigt, in der Versteigerung nicht abgesetzte Gegenstände innerhalb einer Frist von 5 Wochen nach Abschluss der Versteigerung freihändig zu verkaufen.
12. Die Abrechnung der Einlieferung erfolgt nach Geldeingang und nach Ablauf der Reklamationsfrist, sobald und soweit der Käufer seiner Zahlungsverpflichtung nachgekommen ist, möglichst ca. 6 Wochen nach der Auktion. Auszahlungen von Versteigerungserlösen werden auf das vom Einlieferer angegebene Konto überwiesen. Aus Sicherheitsgründen werden Schecks nur auf ausdrückliches Verlangen und auf Gefahr des Einlieferers ausgestellt. Bei Zahlungen ins Ausland behält sich das Auktionshaus die Wahl des Zahlungsweges vor. Mehrkosten für Kundenwünsche gehen zu dessen Lasten.
13. Dieser Auftrag hat Gültigkeit bis zur endgültigen Erledigung. Die Bedingungen gelten ebenfalls für alle Folgeaufträge, sofern nichts anderes schriftlich vereinbart wird.
14. Erfüllungsort und Gerichtsstand, auch für das Mahnverfahren, ist Hamburg.
15. Für die Versteigerung gelten die auch im Auktionskatalog ausgedruckten Versteigerungsbedingungen, diese sind Vertragsbestandteil.
16. Einlieferer, die auf eigene Lose bieten, sind zur Abnahme und Zahlung sämtlicher Gebühren verpflichtet.
17. Änderungen oder Ergänzungen dieses Vertrages bedürfen zur Wirksamkeit der schriftlichen Vereinbarung. Mündliche Nebenabreden haben keine Gültigkeit. Sollte eine dieser Bestimmungen unwirksam sein, so behalten die übrigen Bestimmungen ihre Gültigkeit. Anstelle der nichtigenzulässig ist und wirtschaftlich dem gewollten Zweck am nächsten kommt.

Auktion - wie geht das eigentlich?

Die Saalauktion

Sie sind herzlich eingeladen, an unserer Auktion persönlich teilzunehmen. Evtl. bietet sich die Kombination mit einem interessanten Wochenende in Hamburg an. Hafen, Oper, Theater, Musical oder einige der schönsten und größten Einkaufspassagen sorgen für unvergessliche Erlebnisse.
Beim Auktionsbesuch erhalten Sie gegen Vorlage Ihres Personalausweises Ihre persönliche Bieterkarte. Wenn Sie auf ein schönes Stück mitbieten wollen, so können Sie durch deutliches Heben dieser Bieterkarte ein Gebot abgeben. Wenn niemand höher bietet, dann hören Sie die bekannten Worte „zum Ersten, zum Zweiten ...und zum Dritten“ und schon gehört der Schatz Ihnen.
Sie können jederzeit, auch während der laufenden Auktion, die ersteigerten Stücke gegen Rückgabe Ihrer Bieterkarte und sofortige Zahlung am Empfang abholen. Bitte überprüfen Sie sofort, ob alle Stücke in Ordnung sind, spätere Reklamationen können leider nicht berücksichtigt werden.
Bitte beachten Sie, dass zusätzlich zum Zuschlagpreis unser Aufgeld in Höhe von 20% plus MwSt.
zu bezahlen ist. Außer Bargeld akzeptieren wir natürlich Ihre EC-Karte sowie gegen eine Gebühr von 4% auch VISA und Mastercard.

Schriftlich Bieten

Wenn Sie keine Gelegenheit haben, persönlich an unserer Auktion teilzunehmen, so können Sie unter Verwendung des beigefügten „Auktionsauftrag“ völlig problemlos Ihre Gebote per Post oder Fax einsenden. Bitte senden Sie Ihre Gebote rechtzeitig. Wir geben uns große Mühe, aber Gebote, die nicht spätestens 24 Stunden vor der Auktion vorliegen, können nur noch unter Vorbehalt der korrekten Ausführung angenommen werden.
Wir behandeln Ihre Gebote interessenwahrend! Was heißt das ?
Der Startpreis beträgt 100€, Sie bieten 200€, das fremde Höchstgebot beträgt aber nur 130€
In diesem Fall schlagen wir Ihnen das Los mit 140€ zu, also einen Bieterschritt über dem zweithöchsten Gebot.
Nach der Auktion senden wir Ihnen Ihre Rechnung per Post oder E-Mail. Diese Rechnung ist dann sofort zur Zahlung fällig. Bitte beachten Sie, dass zusätzlich zum Zuschlagpreis unser Aufgeld in Höhe von 20%, sowie eine Versandkostenpauschale von € 8,70 plus 1% vom Zuschlagpreis für Versicherung (jeweils plus MwSt.)
zu bezahlen ist. Für Versand ins Ausland gelten abweichende Versandkosten.
Nach Eingang Ihrer Zahlung erfolgt sofort die Auslieferung per Post oder DHL-Paket.

Telefonisch bieten

Bei Objekten mit einem Startpreis von 500 € oder mehr können Sie auch am Telefon mitbieten.
In diesem Fall senden Sie das Formular „Auktionsauftrag“ mit einem Gebot in realistischer Höhe und Ihrer Telefonnummer (Festnetz bevorzugt) an uns zurück.
Wir rufen Sie während der Auktion an, wenn Ihr Gebot nicht ausreicht.
Bitte beachten Sie, dass Sie als Telefonbieter automatisch und verbindlich den Startpreis geboten haben.

Bieten im Internet

Sie finden den Katalog und sämtliche Informationen auch im Internet unter www.cortrie.de
Intelligente Suchfunktionen erleichtern Ihnen das Navigieren und Auffinden gesuchter Stücke.
Einen Auktionsauftrag finden Sie dort ebenfalls. Selbstverständlich erfolgt die Übertragung Ihrer Daten mit höchster Sicherheit über eine SSL Verschlüsselung.

Ob als Bieter oder Einlieferer – wir freuen uns auf Sie !

Wichtige Hinweise

Die im Katalog ausgedruckten Preise

sollen als Orientierungshilfe für den Käufer dienen.
Der untere Preis ist unser Startpreis und liegt in der Regel erheblich unter dem momentanen Marktwert des Objekts. Der obere Preis ist nach unserer Einschätzung der aktuelle Marktwert basierend auf den Ergebnissen letzter Auktionen und internationaler Marktforschung.

Frühzeitige Abgabe Ihrer Gebote

erhöht Ihre Chancen auf den Zuschlag. Zusätzliche Gebote können Sie jederzeit nachreichen.

Über bereits vorliegende Gebote

können wir aus rechtlichen Gründen keine Auskunft geben.

Die Erfolgs- und Rücklosliste

steht ab Montagabend nach der Auktion im Internet unter www.cortrie.de zur Verfügung. Interessenten können eine gedruckte Liste kostenfrei anfordern. Telefonisch können keine Auskünfte über Zuschläge erteilt werden.

Telefonisches Bieten

Bei Stücken mit einem Startpreis von 500 € oder mehr können Sie auch am Telefon mitbieten.
In diesem Fall senden Sie das Formular „Auktionsauftrag" mit einem Gebot in realistischer Höhe und Ihrer Telefonnummer (Festnetz bevorzugt) an uns zurück. Wir rufen Sie während der Auktion an, wenn Ihr Gebot nicht ausreicht. **Bitte beachten Sie, dass Sie als Telefonbieter automatisch und verbindlich den Startpreis geboten haben.**

Die Abbildungen in diesem Katalog

sind nicht maßstabgetreu, teils stark vergrößert und trotz höchster Sorgfalt nicht farbverbindlich. Sämtliche Abbildungen sind, mit Ausnahme gekennzeichneter Abbildungen, unser Eigentum und dürfen, auch vom Erwerber, ohne unsere schriftliche Genehmigung nicht vervielfältigt oder anderweitig genutzt werden.

Katalog Schutzgebühr 15 €

Neukunden erhalten das erste Exemplar gratis. Zur Anforderung des nächsten Kataloges benutzen Sie bitte die beiliegende Zahlkarte.

Zahlung per Kreditkarte

ist aus Sicherheitsgründen nur gegen Vorlage der Original Kreditkarte mit PIN in unserem Büro möglich.
Die Übermittlung von Kreditkartendaten per Email oder Brief kann nicht akzeptiert werden.
Wir akzeptieren VISA & Mastercard sowie PayPal. Zahlungen über PayPal akzeptieren wir aus Sicherheitsgründen nur bis € 2000.- Rechnungswert.

Bitte unbedingt beachten

Solange Kataloginhaber, Auktionsteilnehmer und Bieter sich nicht gegenteilig äußern, versichern sie, daß sie den Katalog und die darin abgebildeten Gegenstände aus der Zeit des 3. Reiches nur zu Zwecken der staatsbürgerlichen Aufklärung, der Abwehr verfassungswidriger Bestrebungen, der Kunst oder der Wissenschaft, der Forschung oder der Lehre, der Berichterstattung über Vorgänge des Zeitgeschehens oder der militärhistorischen und uniformkundlichen Forschung oder ähnlichen Zwecken erwerben (§§ 86, 86a StGB). Die Firma Karl-Heinz Cortrie GmbH und deren Einlieferer bieten und geben diese Gegenstände nur unter diesen Voraussetzungen an bzw. ab.

Auktionatoren und Geschäftsführer: Frank Thernes und Horst Michael Cortrie, öffentlich bestellter und vereidigter Versteigerer
Herausgeber und verantwortlich für den Inhalt: Karl-Heinz Cortrie GmbH, 20537 Hamburg
Herstellung: www.finidr.cz – System + Internet: Alexander Friederich

Wichtige Hinweise zur Auktion und zum Katalog

Mehrwertsteuer

Nahezu alle Artikel in diesem Katalog stammen von privaten Einlieferern oder sind differenzbesteuert und werden ohne Aufschlag von Mehrwertsteuer verkauft. MwSt-pflichtige Artikel sind gekennzeichnet.

Unsere Provision

Auf den Zuschlagpreis wird lediglich unsere Provision in Höhe von 23,8% inkl. MwSt. berechnet.

Versandkosten

Fernbieter zahlen zusätzlich eine Versandpauschale von € 8,70 sowie 1% für Versicherung, jeweils plus MwSt. Für Auslandsversand gelten abweichende Tarife.

Preise

Die angezeigte Preisspanne zeigt links den Mindestpreis und rechts den momentanen Marktwert, basierend auf internationaler Marktforschung.

Videos

Video

Für Lose mit diesem Symbol finden Sie ein Video auf unserer Website www.cortrie.de

Versteigerungsbedingungen

FB-V-010-01v19022019

1. Die Versteigerung erfolgt freiwillig im Auftrag und für Rechnung der Eigentümer.
2. Die Mindeststeigerung beträgt

bis	€ 100.–	=	€ 5.–	bis	€ 1.000.–	=	€ 50.–	bis	€ 50.000.–	=	€ 1.000.–
bis	€ 200.–	=	€ 10.–	bis	€ 5.000.–	=	€ 100.–	bis	€ 100.000.–	=	€ 5.000.–
bis	€ 500.–	=	€ 20.–	bis	€ 20.000.–	=	€ 500.–	ab	€ 100.000.–	=	€ 10.000.–

3. Die im Katalog genannten Preise sind Startpreise in Euro.
Untergebote können nicht berücksichtigt werden. Die Abbildungen in Katalogen und im Internet sind nicht maßstabsgetreu, teils stark vergrößert und trotz höchster Sorgfalt nicht farbverbindlich.
4. Anwesende Bieter haben vor der Versteigerung eine Anmeldung auszufüllen, die erforderliche persönliche Daten enthält. Geboten wird nur mit der danach ausgehändigten Bieterkarte. Schriftliche Gebote, die nicht 24 Stunden vor Auktionsbeginn vorliegen, werden nur unter dem Vorbehalt der korrekten Ausführung angenommen. Der Versteigerer kann Gebote bei Vorliegen sachlicher Gründe oder mangelndem Bonitätsnachweis ablehnen sowie Personen ohne Angabe von Gründen von der Versteigerung ausschließen.
5. Der Zuschlag erfolgt nach dreimaligem Aufruf an den Höchstbietenden. Bei mehreren gleich hohen schriftlichen Geboten erhält das zuerst eingegangene Gebot den Zuschlag, sofern kein Saalbieter das Gebot übersteigert. Bei Meinungsverschiedenheiten über den Zuschlag, oder wenn ein Gebot übersehen wurde, wird das Los erneut ausgeboten. Der Versteigerer ist berechtigt, Lose zu vereinen, zu trennen, außerhalb der Reihenfolge zu versteigern oder zurückzuziehen. Das Auktionshaus ist berechtigt, Lose unter dem Limitpreis für den Einlieferer zurückzukaufen.
6. Der Zuschlag verpflichtet zur Abnahme und sofortiger Zahlung. Mit dem Zuschlag geht die Gefahr an dem ersteigerten Gegenstand unmittelbar, das Eigentum jedoch erst nach vollständiger Bezahlung auf den Erwerber über (§ 455 BGB).
7. Käufer haben auf die Zuschlagssumme ein Aufgeld von 20 % plus MwSt. zu entrichten. Fernbieter zahlen zusätzlich eine Versandpauschale von € 8,70 sowie 1 % für Versicherung, jeweils plus MwSt. Für große oder schwere Teile sowie Auslandsversand gelten abweichende Tarife. Nahezu alle angebotenen Artikel stammen von privaten Einlieferern oder sind differenzbesteuert und werden ohne Aufschlag von Mehrwertsteuer verkauft. Ausnahmen sind deutlich gekennzeichnet. Lediglich auf die Provision, Versicherung, Versandspesen usw. wird Mehrwertsteuer erhoben.
8. Anwesende Käufer müssen am Versteigerungstag bar, Fernbieter innerhalb einer Woche nach Eingang der Rechnung auf das angegebene Konto überweisen. Unsere Rechnungen stehen unter dem Vorbehalt der Nachprüfung und Korrektur. Kosten des Zahlungsverkehrs gehen zu Lasten des Käufers. Versand und Versicherung erfolgen schnellstens auf Kosten des Erwerbers. Ausländische Kunden kaufen nach den Devisen-, Zoll- und Steuerbestimmungen ihres Landes.
9. Bei Abnahme- oder Zahlungsverzug haftet der Käufer für alle daraus entstandenen Schäden. Der Versteigerer kann in diesem Fall entweder Erfüllung des Kaufvertrages oder Schadenersatz wegen Nichterfüllung verlangen. Im letztgenannten Fall geht der Käufer seiner Rechte aus dem Zuschlag verlustig. Der Gegenstand kann auf Kosten des Käufers nochmals versteigert werden. In diesem Fall haftet der erste Käufer für den Ausfall. Auf einen Mehrerlös hat er keinen Anspruch. Bei Zahlungsverzug oder Vorschusszahlungen werden 1 % Zinsen pro angefangenem Monat berechnet.
10. Die Auktionsware kann vor der Versteigerung zu den angegebenen Zeiten besichtigt und geprüft werden und wird in dem Zustand versteigert, in dem sie sich bei der Auktion befindet. Die Beschreibungen im Katalog sind nach bestem Wissen und Gewissen durchgeführt. Sie entsprechen den Angaben des Einlieferers und können in Teilen oder gänzlich durch Erkenntnisse, die uns derzeit nicht zugänglich sind oder uns nach der Versteigerung erreichen, einen anderen Sachverhalt ergeben. Auf keinen Fall stellen sie eine zugesicherte Eigenschaft im Sinne der §§ 434 und 459ff BGB dar und begründen keine Rechts- oder Sachmängelhaftung. Dies gilt insbesondere für mögliche Fälschungen oder Plagiate. Liegt ein Sachverständigengutachten vor, so ist dies in der jeweiligen Beschreibung erwähnt. Anwesende Bieter kaufen grundsätzlich „wie besichtigt“ oder „wie hätte besichtigt werden können“. Die Verjährungsfrist bei gebrauchter Auktionsware beträgt ein Jahr. Alte Uhren und alter Schmuck werden als Antiquitäten und nicht als Gebrauchsgegenstände verkauft. Bei gebrauchten und antiken Uhren wird keine Garantie für Gangdauer und Ganggenauigkeit gegeben, da diese als Antiquitäten und nicht als Zeitmesser angeboten werden. Die Angaben zu den Steinen in den Schmuckobjekten sind sorgfältig geschätzt, da die Steine in gefasstem Zustand beurteilt wurden. Wenn Sie in unserer Auktion erworbene Diamanten und Edelsteine an einen Grading Service oder ähnliche Institutionen geben, übernehmen wir keine Garantie, dass die Objekte entsprechend unserer Bewertung eingestuft werden. Durch den Ersteigerer nach Erhalt verändertes Ersteigerungsgut (z.B. gereinigt, bearbeitet, Reparatur oder Reparaturversuch, ausfassen von Steinen o.ä.) ist von jeder Reklamation ausgeschlossen.
11. Der Käufer ist zur Prüfung der Auktionsware verpflichtet. Offensichtliche Mängel müssen innerhalb einer Woche nach Erhalt der Ware in Textform dem Auktionshaus eingereicht werden - maßgebend ist die Absendung der Beanstandung. Bei Lots usw. verstehen sich Mengenangaben immer als „Circa“, auch wenn dies im Einzelfall nicht ausdrücklich gesagt ist.
12. Die Haftung auf Schadenersatz beschränkt sich auf die Fälle grobfahrlässigen oder vorsätzlichen Handelns des Einlieferers oder eines gesetzlichen Vertreters, Angestellten oder Erfüllungsgehilfen des Auktionshauses.
13. Lederarmbänder von geschützten oder gefährdeten Arten, wie beispielsweise Alligator, Krokodil oder Echse, werden nur zu Abbildungszwecken im Katalog und auf unserer Website verwendet. Die Armbänder werden nicht zusammen mit der Armbanduhr verkauft Wir bhalten uns das Recht vor, diese Armbänder vor dem Versand zu entfernen.
14. Der Versteigerer ist berechtigt, Kaufgelder und Kaufgeldrückstände in eigenem Namen einzuziehen und einzuklagen.
15. Erfüllungsort und Gerichtsstand ist Hamburg. Es gilt ausschließlich deutsches Recht. Die Vorschriften des internationalen Kaufrechts sowie des UN-Abkommens (CISG) finden keine Anwendung.
16. Durch die Erteilung eines Auftrages oder durch die Abgabe eines mündlichen oder schriftlichen Gebotes werden diese Versteigerungsbedingungen ausdrücklich anerkannt. Werden mündliche oder telefonische Gebote nicht rechtzeitig schriftlich bestätigt, gehen eventuelle Irrtümer zu Lasten des Auftraggebers. Sie können nicht als Reklamationsgrund anerkannt werden.
17. Die Auktionsbedingungen gelten in gleicher Form, mit Ausnahme des Zahlungsverkehrs, auch für den Nachverkauf.
Hier verzichtet der Käufer ausdrücklich auf eine Annahmeerklärung des Auktionshauses (§151 BGB).
18. Einlieferer, Versteigerer sowie Bieter versichern, solange sie sich nicht gegenteilig äußern, Gegenstände aus der Zeit des 3. Reiches nur zu Zwecken der staatsbürgerlichen Aufklärung, der Abwehr verfassungswidriger Bestrebungen, der Kunst, der Wissenschaft, der Forschung oder Lehre, der Berichterstattung, der militärhistorischen und uniformkundlichen Forschung oder ähnlichen Zwecken anzubieten oder zu erwerben (§§ 86, 86a StGB).
19. Sollte eine der vorstehenden Bedingungen ganz oder teilweise unwirksam sein, so bleibt die Gültigkeit der übrigen davon unberührt. Anstelle der nichtigen Bestimmung tritt diejenige Regelung, die rechtlich zulässig ist und wirtschaftlich dem gewollten Zweck am nächsten kommt.
20. Nur der deutsche Text der Auktionsbedingungen und Katalogbeschreibungen ist rechtsgültig.

Verpassen Sie nicht unsere Uhrenauktion am 23. November.

4194 **150.000 € - 350.000 €**

Armbanduhr: Rolex-Rarität, ganz früher Chronograph Daytona „Paul Newman“ Ref. 6241 in verklebtem Zustand nach Rolex Service/Garantie Nachweis in Genf 2018, vom Hamburger Erstbesitzer, Genf ca.1967/68

Wristwatch: Rolex rarity, very early chronograph Daytona „Paul Newman“ Ref. 6241 with protective film after Rolex service/ guarantee confirmation in Geneva 2018, from original owner in Hamburg, Geneva ca. 1967/68

5001 **Armband: sehr attraktives Bicolor-Armband mit Brillanten, ca. 1ct, 18K Gelbgold/Weißgold**

Ca. 18cm lang, ca. 4,43mm breit, ca. 15,8g, 18K Gelb-/Weißgold, modernes Armband besetzt mit Brillanten von ca. 1ct, Farbe im oberen Qualitätsbereich, teilweise mattiert, mit Kastenschloss und Sicherheitsachten, guter Erhaltungszustand.

500 € - 1.000 €

5002 **Ohrschmuck: klassische Gelbgold-Creolen mit Brillanten, ca. 0,3ct, 18K Gold**

Ca. Ø18mm, ca. 5,5mm breit, ca. 10,8g, 18K Gelbgold, attraktive solide gearbeitete Creolen, schauseitig mit feinem Brillantbesatz von insgesamt ca. 0,3ct, guter Erhaltungszustand.

350 € - 650 €

5003 **Ring: dekorativer Bicolor-Brillantring, 18K Gold**

Ca. Ø15,5mm, RG49, Breite oben ca. 8,5mm, ca. 6,1g, 18K Gelb-/Weißgold, kleiner solide gearbeiteter Ring, mittig dekorativ mit zahlreichen kleinen Brillanten besetzt, ca. 0,14ct, guter Erhaltungszustand.

350 € - 500 €

5004 **Kette/Collier: sehr schönes vintage Brillantcollier, ca. 0,99ct, 18K Gelbgold**

Ca. 44cm lang, Mittelteil 27 x 23,5mm, ca. 37,2g, 18K Gelbgold, fein gearbeitetes vintage Collier mit mattierter Oberfläche, zentral V-förmig besetzt mit Brillanten von ca. 0,99ct, ct-Gewicht am Schloss gepunzt, Farbqualität im oberem Bereich, mit Kastenschloss und Sicherheitsachten, sehr guter Erhaltungszustand.

900 € - 2.000 €

5005 **Ring: schwerer, sehr schöner und wertvoller Diamant-Goldschmiedering, 1ct Diamanten**

Ca. Ø17mm, RG53, ca. 8,7g, 18K Gelbgold, Ringkopf ca. 7mm breit, zentral ein ovaler Diamant von 0,5ct, seitlich jeweils 9 kleine Brillanten von zusammen ebenfalls 0,5ct, Farbe und Reinheit lt. vorliegendem Zertifikat Top Wesselton/VSI, sehr solide Goldschmiedearbeit.

500 € - 1.500 €

5006 **Ohrschmuck: attraktive kleine Brillantcreolen, ca. 1,2ct, 18K Gelbgold**

Ca. 13mm lang, ca. 4,9g, 18K Gelbgold, feine kleine Creolen schauseitig besetzt mit jeweils 3 Brillanten, Farbqualität im oberem Bereich, insgesamt ca. 1,2ct, guter Erhaltungszustand.

500 € - 1.200 €

5007 **Ohrschmuck: attraktive vintage Creolen mit Brillanten, ca. 0,48ct, 18K Gelbgold**

Ca. 22,5mm lang, 11mm breit, ca. 18,3g, 18K Gelbgold, solide gearbeitete vintage Creolen mit Brillantbesatz von ca. 0,48ct, Farbqualität im oberen Bereich.

750 € - 1.500 €

5008 **Kette/Collier/Ohrschmuck: feine, neuwertige Panzerkette mit Brillantanhänger, dazu passender Ohrschmuck, insgesamt 1ct Brillanten**

Gesamtgewicht ca. 17,6g, 14K Gold, Kette ca. 40cm lang, feines Panzermuster, Federring, moderner Goldschmiedeanhänger ca. 24 x 11mm, besetzt mit feinen Brillanten, das Brillantgewicht von 0,5ct ist graviert; dazu passender Ohrschmuck, ca. 19 x 10mm, rückseitig Omega Federclip sowie Steckerachse, ebenfalls Brillantbesatz, jeweils 0,25ct, Steingewichte graviert; neuwertig und ungetragen aus Juwelier-Nachlass.

450 € - 1.250 €

5009 **Kette/Collier: neuwertiges vintage Gelbgoldcollier mit Steinbesatz, 14K Gold**

Ca. 43cm lang, Länge Mittelteil ca. 57,2 mm, ca. 28,8g, 14K Gelbgold, vintage Collier mit dekorativ gearbeitetem Mittelteil mit üppigem Steinbesatz, darunter einige Brillanten, 1 Diamant im Achtkantschliff, getönte Qualitäten, zahlreiche Zirkonia im Brillantschliff, Kette mit Karabinerverschluss.

700 € - 900 €

5010 **Kette/Collier: Gelbgoldkette mit attraktivem Brillantkreuzanhänger, Designerschmuck Paolo Piovan, ca. 1,18ct, 18K Gold**

Ca. 47,5cm lang, ca. 8,8g, 18K Gelbgold, gedrehte feine Kette mit Kreuzanhänger, 27 x 19,5mm, zur Schauseite und an den Seiten reich besetzt mit kleinen Brillanten von zus. ca. 1,18ct, signiert Paolo Piovan, rückseitige Sägearbeit „I LOVE J“, mit beweglicher Dreiecksöse, guter Erhaltungszustand.

750 € - 1.500 €

5011 **Ring: schwerer goldener Bicolor-Herrenring, mit hochfeinem Brillanten von ca. 0,44ct, 18K Gold**

Ca. Ø20mm, RG64, Breite oben ca. 15mm, ca. 11,1g, 18K Gelb-/Weißgold, Herrenring in attraktiver Bicoloroptik, zentral besetzt mit einem Brillant in Spitzenqualität, 0,44ct, River (D)- Lupenrein lt. Zertifikat, (DPL-Zertifikat), gerahmt von weiteren kleinen Brillanten, guter Erhaltungszustand, Ringschiene an der Unterseite mit kleinen Tragespuren.

550 € - 1.250 €

5012 **Armreif: sehr dekorativer Armreif mit Brillanten, ca. 0,36ct, 14K Gelbgold**

Ca. Ø58,5mm, Breite oben ca. 6mm , ca. 15,6g, 14K Gelbgold, Armreif schauseitig mit dekorativem Riefendekor und zentralem Brillantbesatz von ca. 0,36ct, Farbqualität im oberen Bereich, aufklappbar mit Kastenschloss, guter, gebrauchter Erhaltungszustand.

450 € - 750 €

5013 **Ohrschmuck: attraktive moderne Saphir-Ohrstecker mit Brillanten, insgesamt ca. 1,88ct, 14K Gelbgold**

Ca. Ø12mm, ca. 5,9g, 14K Gelbgold, Ohrstecker in modernem Design, schauseitig besetzt mit runden oval facettierten Saphiren von insgesamt ca. 1,4ct, umringt von kleinen Brillanten von insgesamt ca. 0,48ct, mit verschraubten Stoppern, sehr guter Erhaltungszustand.

400 € - 600 €

5014 **Kette/Collier: attraktiver vintage Omega-Halsreif mit Lapislazulikugel-Clip, 14K Gold**

Länge ca. 40cm, Breite ca. 4mm, ca. 28,9g, 14K Gelbgold, nahezu neuwertiger vintage Halsreif mit abnehmbarem Lapislazulikugel-Clip ca. Ø12mm, Länge des Clips ca. 22,5mm, Halsreif mit Kastenschloss und Sicherheitsacht.

650 € - 1.000 €

5015 **Armband: attraktives vintage Saphir/Diamant-Goldschmiedearmband, feine Ceylon-Saphire**

Ca. 18cm lang, ca. 14,1g, 18K Gelbgold, ca. 7mm breit, Handarbeit, besetzt mit 16 ovalen und facettierten Farbsteinen, Ceylon-Saphire, zusammen ca. 4,64ct, ein Saphir fehlt, seitlich jeweils 2 kleine Diamanten, Verschluss mit doppelter Sicherheitsacht sowie Sicherheitskette.

450 € - 1.000 €

5016 ←

Kette/Collier: Art déco Collier mit Brillanten, ca. 0,81ct, 14K Gelbgold & Platin

Ca. 39,5cm lang, ca. 23,8g, 14K Gelbgold, Platin, ungewöhnliches in geometrischer Formensprache gearbeitetes Collier, Kette Gelbgold platiniert, Anhänger Platin, ca. 33 x 20,5mm, besetzt mit Brillanten von insgesamt ca. 0,81ct, mit Kastenschloss, guter Erhaltungszustand.

750 € - 1.500 €

5017

Brosche: weißgoldene, hochwertige vintage Schleifenbrosche mit wertvollem Brillantbesatz von zusammen 1,7ct

Ca. 42 × 33mm, ca. 13,8g, 18K Weißgold, aufwändige vintage Handarbeit, rückseitig Broschierung, vollständig besetzt mit insgesamt 62 Brillanten von zusammen 1,7ct, lt. vorliegendem Zertifikat Top Wesselton/Lupenrein, größter Stein ca. 0,15ct, kleinster Stein ca. 0,01ct, sehr guter Erhaltungszustand, Anfertigungspreis 1992 ca.12.000DM.

500 € - 2.500 €

5018

Ring: dekorativ gearbeiteter Brillant/Solitärring aus 18K Weißgold, Brillant von ca. 0,5ct

Ca. Ø18mm, RG56, ca. 3,5g, 18K Weißgold, ungewöhnliche Form der Ringschiene, Ringschultern durchbrochen gearbeitet, zentral ein Halbkaräter von ca. Ø5,1mm, Reinheit P1, Farbe im oberen Bereich, vintage Handarbeit.

500 € - 800 €

5019 **Ring: feiner weißgoldener Memoirering mit hochwertigen Diamanten im Karreeschliff, ca. 2,4ct, 18K Gold**

Ca. Ø19mm, RG59, Breite ca. 3mm, ca. 2,9g, 18K Weißgold, Memoirering, rundum besetzt mit Diamanten im Karreeschliff, ca. 2,4ct, Farbqualität im oberen Bereich, in Tunnelfassung „channel setting“ gefasst, sodass keine Zwischenräume zwischen den einzelnen Steinen entstehen., hochwertige Goldschmiedearbeit!

400 € - 1.500 €

5020 **Kette/Collier: hochfeines und ausgefallenes Diamantcollier, ca. 0,8ct, 18K Weißgold, ungetragen**

Ca. Ø16mm, ca. 42,5cm lang, ca. 9,5g, 18K Weißgold, Rundankerkette mit attraktivem solide gearbeiteten Diamantanhänger, Diamanten im Triangelschliff, Farbqualität im oberen Bereich, sehr schöner Erhaltungszustand, neuwertig. Die Besonderheit dieser Goldschmiedearbeit liegt darin, wie die 4 Diamanten gefasst sind. Es scheint so, als wäre es ein großer runder Brillant von weit über 1ct. Doch sind es tatsächlich 4 Triangelsteine, unsichtbar aneinander gefasst!

800 € - 1.500 €

5021 **Armband: sehr ausgefallenes und filigran gefertigtes vintage Designer-Goldschmiedearmband mit Brillantbesatz, ca. 1,33ct**

Ca.18cm lang, ca. 16,2g, 18K Weißgold, wellenförmiges Design, mittig ca. 10mm breit, schauseitig mit feinen und aufwändigen Millegriffes-Verzierungen, besetzt mit insgesamt 21 Brillanten, zusammen ca. 1,33ct, mittlerer Qualitätsbereich, Verschluss mit doppelter Sicherheitsacht, schöner Erhaltungszustand.

850 € - 1.250 €

5022 **Brosche/Nadel: hochwertige, variable Zuchtperl-brosche mit Brillanten, ca. 0,56ct, 14K Weißgold, Goldschmiedearbeit**

Ca. 45,5 x 27mm, ca. 15,6g, 14K Weißgold, die Brosche ist schauseitig besetzt mit 4 Zuchtperlen ca. Ø7mm mit sehr schönem Lüster, außerdem besetzt mit Rubinen, 1 Smaragd und Brillanten von insgesamt ca. 0,56ct, das mit Farbsteinen besetzte Mittelteil ist abnehmbar, sodass die Brosche farblich variabel tragbar ist, aufwändige und hochwertige Goldschmiedearbeit.

450 € - 850 €

5023 **Kette/Collier: schönes weißgoldenes vintage Collier mit Rubintropfen-Anhänger und Brillanten, 14K Gold**

Ca. 42cm lang, ca. 16,4g, 14K Weißgold, Collier mit Tropfenanhänger von ca. 14 x 11mm, besetzt mit einem facettierten Rubintropfen von ca. 0,5ct, umgeben von kleinen Brillanten von ca. 0,5ct, Qualität im oberen Bereich, dekorativer, ehemals teurer vintage Schmuck in sehr gutem Erhaltungszustand.

500 € - 1.000 €

5024 **Armband: vintage Brillantarmband, ca. 1,5ct hochfeine Brillanten, hochwertige Handarbeit aus 18K Weißgold**

Ca.18cm lang, ca. 19,3g, 18K Weißgold, besetzt mit insgesamt 19 schönen Brillanten von zusammen ca. 1,5ct, größter Stein ca. 0,2ct, kleinster Stein ca. 0,03ct, oberer Qualitätsbereich, ausgefallene vintage Goldschmiedearbeit.

1.000 € - 2.000 €

5025 **Kette/Collier: attraktives vintage Rubin/Brillant-collier, insgesamt ca. 1,2ct, 18K Weißgold**

Ca. 42cm lang, ca. 18g, 18K Weißgold, klassische Schlangenkette mit dekorativem Mittelteil ca. 32,5 x 41,5mm, zentral besetzt mit einem feinen Rubin, rund facettiert und von ca. 0,54ct, umgeben von zahlreichen Brillanten von insgesamt ca. 0,66ct in schöner Qualität, sehr guter Erhaltungszustand

500 € - 1.000 €

5026 **Ring: sehr dekorativer, weißgoldener vintage Rubin/Brillant-Goldschmiedering, 18K Weißgold**

Ca. Ø17,5mm, RG55, ca. 7,1g, 18K Weißgold, der dekorativ gefertigte Ringkopf hat eine Breite von ca. 13mm und ist mittig besetzt mit 3 rund geschliffenen Rubinen von zusammen ca. 0,6ct, Ringkopf weiterhin besetzt mit insgesamt 16 Brillanten mit einem geschätzten Gesamtgewicht von ca. 0,6ct, überwiegend oberer Qualitätsbereich, dekorative vintage Goldschmiedearbeit.

400 € - 800 €

5027 **Ring: äußerst aufwändig und sehr geschmackvoll gestalteter vintage Rubin/Brillant-Goldschmiedering, 14K Weißgold**

Ca. Ø17mm, RG54, ca. 6,8g, 14K Weißgold, dekorative und aufwändige vintage Handarbeit, Ringkopf sowie -schultern durchbrochen gearbeitet, schauseitig ca. 12,5mm breit, zentral ein Rubin im oval-cut von ca. 6,5 x 5mm, ca.0,7ct, seitlich 2 feine Viertelkaräter, Farbe und Reinheit im oberen Bereich, Ringkopf besetzt mit weiteren kleinen Brillanten unterschiedlicher Qualität, zusätzlich ca. 0,3ct.

700 € - 1.200 €

5028 **Kette/Collier: dekoratives weißgoldenes Brillant/ Smaragdcollier, insgesamt ca. 2,35ct, 14K Gold**

Ca. 50cm lang, ca. 12,5g, 14K Weißgold, Kette im Venzianermuster, Mittelteil ca. 8,3cm lang besetzt mit Brillanten von insgesamt ca. 0,96ct, Qualität überwiegend im oberem Bereich, sowie facettierten Smaragden von insgesamt ca. 1,39ct, sehr guter Erhaltungszustand.

600 € - 1.500 €

5029 **Ohrschmuck: dekorative vintage Blütenohrstecker mit Smaragdcabochons und Brillanten, 14K Gelbgold**

Ca. 15,5 x 14,5mm, ca. 4,3g, 14K Gelbgold, sehr attraktive kleine Ohrstecker, besetzt mit jeweils 3 Smaragdcabochons, umgeben von zahlreichen kleinen Brillanten, Stopper aus Metall und Kunststoff, guter Erhaltungszustand.

450 € - 750 €

5030 **Ohrschmuck: dekorative weißgoldene vintage Smaragdohrstecker mit Diamanten, insgesamt ca. 3,68ct, 18K Weißgold**

Ca. Ø12,5mm, ca. 4,7g, 18K Weißgold, zentral besetzt mit 2 rund facettierten Smaragden, transparent mit natürlichen Einschlüssen, Smaragde von zusammen ca. 3,2ct, umrundet von zahlreichen kleinen Diamanten im Alt-, Brillant- und Achtkantschliff von insgesamt ca. 0,48ct, guter Erhaltungzustand.

500 € - 1.200 €

5031 **Ring: attraktiver kleiner Blumenring mit Brillanten und Smaragd, ca. 0,82ct, 18K Weißgold**

Ca. Ø15mm, RG48, Ringkopf ca. 13 x 11,5mm, ca. 3,2g, 18K Weißgold, der Ring ist schauseitig zentral besetzt mit einem Smaragd ca. 7,37 x 5,57mm, ca.0,82ct, oval facetttiert, transparent mit kleinen natürlichen Wachstumsmerkmalen, umringt von Brillanten in feiner Qualität, ca. 0,24ct, Ringschiene mit kleinen Tragespuren, ansonsten guter Erhaltungszustand.

300 € - 500 €

5032 **Ring: ausgefallener, sehr dekorativ gefertigter Diamant/Brillant-Goldschmiedering, Handarbeit, ca. 1,24ct**

Ca. Ø16,5mm, RG52, ca. 6,5g, 18K Weißgold, geschwungene Schiene, der Ringkopf hat eine Breite von ca. 13mm und ist mittig besetzt mit einem Halbkaräter von ca. Ø5,1mm, zudem besetzt mit 6 weiteren Brillanten von ca. 0,36ct sowie 15 kleinen Achtkant-Diamanten mit einem geschätzten Diamantgewicht von ca. 0,38ct, insgesamt also ca. 1,24ct, geschmackvolle vintage Handarbeit.

500 € - 1.000 €

5033 →

Armband: dekoratives vintage Blütenarmband mit Smaragden, 14K Weißgold

Ca. 17cm lang, Mittelteil ca. 32 x 16,5mm, ca. 17,6g, 14K Weißgold, Armband mit floralem Mittelteil, besetzt mit facettiert geschliffenen Smaragden, zentral ein Brillant von ca. 0,17ct, mit Kastenschloss und Sicherheitsachten, sehr guter Erhaltungszustand.

500 € - 800 €

5034 **Ring: aufwändig gefertigter vintage Platinring mit Turmalin-/Brillantbesatz, Handarbeit**

Ca. Ø16,5mm, RG52, ca. 8,4g, Platin, aufwändig gearbeiteter Ringkopf, ca. 17mm breit, mittig besetzt mit einem ovalen Turmalin von ca. 13 x 8mm, ca. 3,3ct, Stein leicht bestoßen/berieben, im Randbereich des Ringkopfes zusätzlich hochwertiger Brillantbesatz, geschätztes Gesamtgewicht der Brillanten ca. 1ct.

500 € - 1.500 €

5036 **Ring: weißgoldener Solitär/Brillantring, Brillant von ca. 0,6ct**

Ca. Ø17,5mm, RG54, ca. 3,6g, 14K Weißgold, klassischer Solitär-Damenring, besetzt mit einem Brillanten von ca. Ø5,5mm, ca. 0,6ct, Reinheit PI, Farbe im oberen Bereich, mindestens Wesselton.

500 € - 800 €

5035 **Armreif/Armband: sehr schöner vintage Weißgoldarmreif mit Saphiren und Diamanten, ca. 1ct, 14K Gold**

Ca. Ø58,5mm, Breite oben ca. 9,5mm, ca. 17,6g, 14K Weißgold, dekorativ gearbeitetes Mittelteil besetzt mit facettierten Saphiren im Tropfenschliff sowie Diamanten im Brillant- und Achtkantschliff, Diamanten von insgesamt ca. 1ct, Farbe und Reinheit im oberen Bereich, mit Kastenschloss und Sicherungen, guter Erhaltungszustand.

600 € - 1.200 €

5037 **Ring: schöner und sehr dekorativer vintage Brillant-Goldschmiedering, Brillanten von insgesamt ca. 1ct**

Ca. Ø17,5mm, RG55, ca. 9,4g, 18K Weißgold, Ringkopf seitlich durchbrochen gearbeitet, mittlerer Bereich des Ringkopfes besetz mit 5 Brillanten von zusammen ca. 0,74ct, mittlerer bis oberer Qualitätsbereich, ober- sowie unterhalb weitere Brillanten, ca. 0,26ct, sehr geschmackvolle vintage Goldschmiedearbeit.

600 € - 1.000 €

5038 **Ring: massiver, schwerer Ring mit Brillanten und Saphir, 14K Weißgold**

Ca. Ø18mm, RG58, Breite oben ca. 14,5mm , ca. 13,6g, 14K Weißgold, zentral besetzt mit einem Saphir rund facettiert ca. Ø6mm, umrahmt von Brillanten von ca. 0,65ct, Farbqualität im oberem Bereich, ein Stein leider bestoßen, solide Handarbeit, guter Erhaltungszustand.

450 € - 750 €

5040 **Ohrschmuck: zierliche antike Ohrhänger mit Diamantenbesatz, ca. 1,03ct, 14K Gold**

Ca. 23,5mm lang, ca. 4,3g, 14K Gelb-/Weißgold, fein gearbeitete Ohrhänger mit Diamantbesatz in Millegriffes-Fassungen, 2 große Diamanten im Altschliff von zusammen ca. 0,78ct und kleine Diamanten im Alt- und Achtkantschliff von insgesamt ca. 0,25ct, schöner Antikschmuck in gutem Erhaltungszustand.

600 € - 1.000 €

5039 **Ring: klassischer, weißgoldener vintage Blütenring mit Saphir-/Brillantbesatz**

Ca. Ø18mm, RG56, ca. 5,2g, 14K Weißgold, klassischer vintage Blütenring, zentral ein ovaler und facettierter Saphir von ca. 0,8ct, dieser wird von insgesamt 10 Brillanten umrandet, Qualität im oberen Bereich, geschätztes Brillantgewicht ca. 0,6ct, vintage Handarbeit.

400 € - 600 €

5041 **Ring: feiner vintage Brillant/Solitär-Goldschmiedering, ca. 0,8ct**

Ca. Ø17mm, RG54, ca. 3g, 14K Weißgold, besetzt mit einem Brillanten von ca. 0,8ct, Farbe leicht getönt, Reinheit im oberen Bereich, auf den Ringschultern 4 kleine Diamanten, vintage Goldschmiedearbeit.

550 € - 1.250 €

5042 **Ohrschmuck: antiker Ohrschmuck mit Alt- und Kissenschliff-Diamanten, insgesamt ca. 1,2ct, 14K Roségold, Silber**

Ca. 19 x 11,5mm, ca. 5,1g, 14K Roségold, Silber, dekorativer antiker Ohrschmuck mit Diamanten im Alt- und Kissenschliff von ca. 1,2ct, guter Erhaltungszustand, vermutlich Rußland.

350 € - 850 €

5043 **Ring: feiner und dekorativer Art déco Brillantring, ca. 0,45ct**

Ca. Ø18mm, RG56, ca. 8,3g, 14K Gold, platinierter Ringkopf mit schönen Verzierungen, besetzt mit 3 Brillanten von zusammen ca. 0,36ct, Ringkopf zusätzlich mit weiteren kleinen Brillanten besetzt, schöne, alte Handarbeit, vermutlich aus der Zeit des Art déco.

500 € - 750 €

5044 **Armband: antikes Armband mit reichem Diamantbesatz, Gold und Silber, vermutlich 19. Jh., vermutlich orientalisch**

Ca. 18,5cm lang, ca. 10,5mm breit, ca. 16,4g, Gold/Silber, ungewöhnliches Armband besetzt mit zahlreichen facettiert geschliffenen Diamanten, größere Steine ca. 5,3 x 4mm, kleinere Steine ca. Ø1mm, 1 kleiner Stein fehlt, mit Kastenschloss und Sicherheitsachten, schöner Antikschmuck mit ornamentartigem Dekor.

800 € - 1.500 €

5045 **Kette/Collier: antikes, zierliches Collier mit Diamanten und Saatperlen, 14K Roségold & Platin**

Ca. 42,5cm lang, Mittelelteil ca. 40 x 17mm, ca. 6,9g, 14K Roségold & Platin, zarte Kette mit originalem Schloss und Sicherheitsacht, mittig ein sog. Stab- oder auch Linienanhänger, Ober- und Unterteil des Anhängers sind durch einen sog. Messerdraht miteinander verbunden, der von oben betrachtet als zarte Linie erscheint, der obere Teil ist mit kleinen Altschliffdiamanten und mit 3 Saatperlen besetzt, der untere Teil mit 2 großen Diamanten von ca. Ø4mm und ca. Ø6,5mm, sehr gut erhaltenes antikes Collier um 1910.

500 € - 1.000 €

5046 **Brosche: antike Jugendstil-Brosche mit Altschliff-Diamanten, ca. 0,52ct, 18K Gold, um 1900**

Ca. 39 x 24mm, ca. 5,4g, 18K Gelbgold, hochkarätige Brosche in zarten geschwungenen Jugendstilformen, zentral besetzt mit einem Altschliff-Diamant von ca. 0,52ct in schöner Qualität, weiterhin mit kleinen Diamanten im Alt- und Rosenschliff besetzt, die platinierte Oberfläche des Schmuckstücks, um die Jahrhundertwende in Mode gekommen, verstärkt die Leuchtkraft und das Funkeln der Diamanten, rückseitige Broschierung mit zusätzlicher Sicherung, wird mit Original-Etui geliefert.

600 € - 1.000 €

5047 **Brosche/Nadel: äußerst attraktive und aufwändig gearbeitete Diamant/Blüten-Brosche aus 18K Weißgold, hochwertige antike Goldschmiedearbeit**

Ca. 31 x 27mm, ca. 16,2g, 18K Weißgold, rückseitig Sicherheitsbroschierung, äußerst filigrane und aufwändige Handarbeit, reichhaltiger Besatz mit Diamanten im Altschliff sowie Diamant-Rosen auf der Blüte, mittig eine kleine Zuchtperle von ca. Ø5mm, zudem ist der Rand rundum mit weiteren Diamant-Rosen besetzt, geschätztes Diamantgewicht ca. 1,5ct, sehr schöner Erhaltungszustand.

800 € - 2.000 €

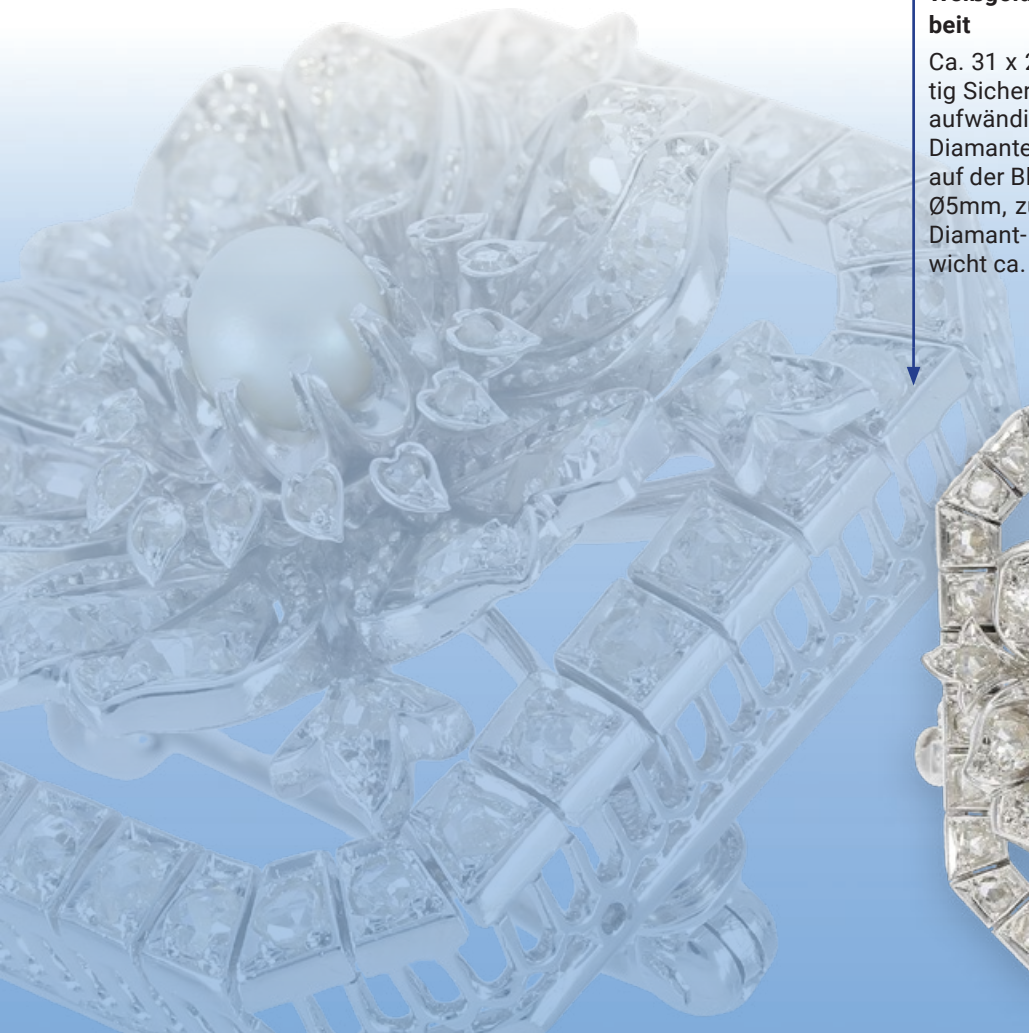

5048 **Kette/Collier: sehr ausgefallenes mehrreihiges Aquamarincollier mit hochwertiger Diamantschließe, ca. 1ct, 14K Gelbgold, vermutlich aus der Zeit des Art Deco**

Ca. 47,5cm lang, ca. 94,4g, 14K Gelbgold, 10-reihig aufgezogen mit kleinen Aquamarinkugeln ca. Ø3,5mm, aufwändig gefertigte Goldschließe 30 x 19mm, vermutlich antik, besetzt mit Altschliff-Diamanten von insgesamt ca. 1ct, 2 Diamantrosen und einem hellblauen oval facettierten Aquamarin, ein Diamant leicht bestoßen, ungewöhnlich schöne Kette in gutem Erhaltungszustand.

800 € - 2.000 €

5049 **Ring: antiker, solide gefertigter Goldschmiedering mit reichem Diamantbesatz, Handarbeit, ca. 1,2ct**

Ca. Ø18mm, RG57, ca. 12,5g, 18K Gelbgold, antike Goldschmiedearbeit, der in Weißgold gefertigte Ringkopf hat eine Breite von ca. 18mm und ist zentral besetzt mit einem feinen Diamanten im Navette-Schliff von ca. 7,5 × 4,5mm und ca. 0,65ct, umrandet von zahlreichen Altschliffdiamanten, gesamtes Diamantgewicht ca. 1,2ct, massive und im Verlauf gefertigte Schiene, sehr schöner Erhaltungszustand.

600 € - 1.500 €

5050 **Anhänger: sehr dekorativer vintage Anhänger mit Brillantbesatz sowie großem Aquamarin von ca. 22ct**

Ca. 33 x 21mm (inkl. Öse), ca. 12g, 14K Gold, schöner Aquamarin im Emerald-Cut von ca. 20,5 x 14mm, ca. 22ct, seitlich jeweils 5 kleine Brillanten, schöner Erhaltungszustand.

500 € - 1.500 €

5051 **Ring: dekorativer Art déco Ring mit Diamanten, insgesamt ca. 1,36, 14K Weißgold**

Ca. Ø17mm, RG53, Ringkopf ca. 16,5 x 13,5mm, ca. 4,3g, 14K Weißgold, schauseitig besetzt mit Altschliff-Diamanten und Brillanten im Übergangsschliff von zusammen ca. 1,36ct, Ringschiene leicht verbogen im unteren Teil, ansonsten guter Erhaltungszustand.

450 € - 850 €

5053 **Ring: sehr schöner Art déco Ring mit Diamanten und blauem Farbstein, 14K Roségold & Platin**

Ca. Ø15mm, RG55, Ringkopf ca. Ø15mm, ca. 4,6g, 14K Roségold, sehr schön gearbeiteter Art déco Ring, zentral besetzt mit einem blauen Spinell, vermutlich synthetisch, ca. Ø 9,83mm, umringt von zahlreichen Diamanten im Achtkantschliff von insgesamt ca. 0,5ct, die Fassung ist zur Schauseite in Platin gearbeitet, guter Erhaltungszustand.

380 € - 750 €

5052 **Ring: dekorativer zierlicher antiker Weißgoldring mit Diamanten und blauem Farbstein, 14K Gold**

Ca. Ø17,5mm, RG54, Ringkopf ca.17,5 x 10,5mm, ca. 2,5g, 14K Weißgold, zart gearbeiteter Ring in mit Diamanten im Alt- und Achtkantschliff insgesamt ca, 0,28ct und kleinen Diamantrosen, zentral ein blauer Farbstein, vermutlich Saphir.

400 € - 600 €

5054 **Ring: großer dekorativer Ring mit Diamanten und blauem Farbstein, 14K Gold, möglicherweise aus der Zeit des Art Deco**

Ca. Ø17,5mm, RG54, Ringkopf ca. 21,5 x 20mm, ca. 9,3g, 14K Gold, dekorativ gefertigter Ring mit zahlreichen Diamanten im Achtkantschliff ca. 0,7ct, zentral besetzt mit einem großen synth. Saphir im Cushionschliff, attraktiver und dekorativer Ring mit reichem Steinbesatz.

650 € - 1.250 €

5055 **Brosche/Nadel: antike Sternbrosche mit Smaragd und Diamantrosen, 14K Gold & Silber**

Ca. Ø3cm, ca. 14,8g, 14K Gold & Silber, rhodiniert, zentral besetzt mit einem runden facettierten Smaragd von schöner Farbe, strahlenförmig umgeben von im Verlauf angeordneten Diamantrosen, ca. Ø1,5mm bis ca. Ø2,2mm, auch als Anhänger tragbar, guter Erhaltungszustand.

350 € - 600 €

5056 **Ring: hochfeiner Art déco Diamantring mit Smaragd, 14K Weißgold**

Ca. Ø18mm, RG57, Ringkopf ca. 22,5 x 12,5mm, ca. 4,2g, 14K Weißgold, zentral besetzt mit einem Smaragd im Baguetteschliff von ca. 0,5ct, umgeben von Altschliff-Diamanten von insgesamt ca. 0,42ct und zahlreichen Diamantrosen, antiker Ring in gutem Erhaltungszustand.

400 € - 800 €

5057 **Armband: weißgoldenes vintage Armband in Textil-Optik, besetzt mit Brillanten und Smaragden, insgesamt ca. 1,5ct, 18K Weißgold**

Ca. 18,5cm lang, ca. 22,5mm breit, ca. 50g, 18K Weißgold, ungewöhnliches in Textil-Optik geflochtenes Armband, besetzt mit zahlreichen Brillanten, Farbqualität im oberen Bereich, von insgesamt ca. 1ct und rund facettierten Smaragden von insgesamt ca. 0,5ct, hochwertig verarbeitetes Armband in sehr gutem Erhaltungszustand.

1.650 € - 2.500 €

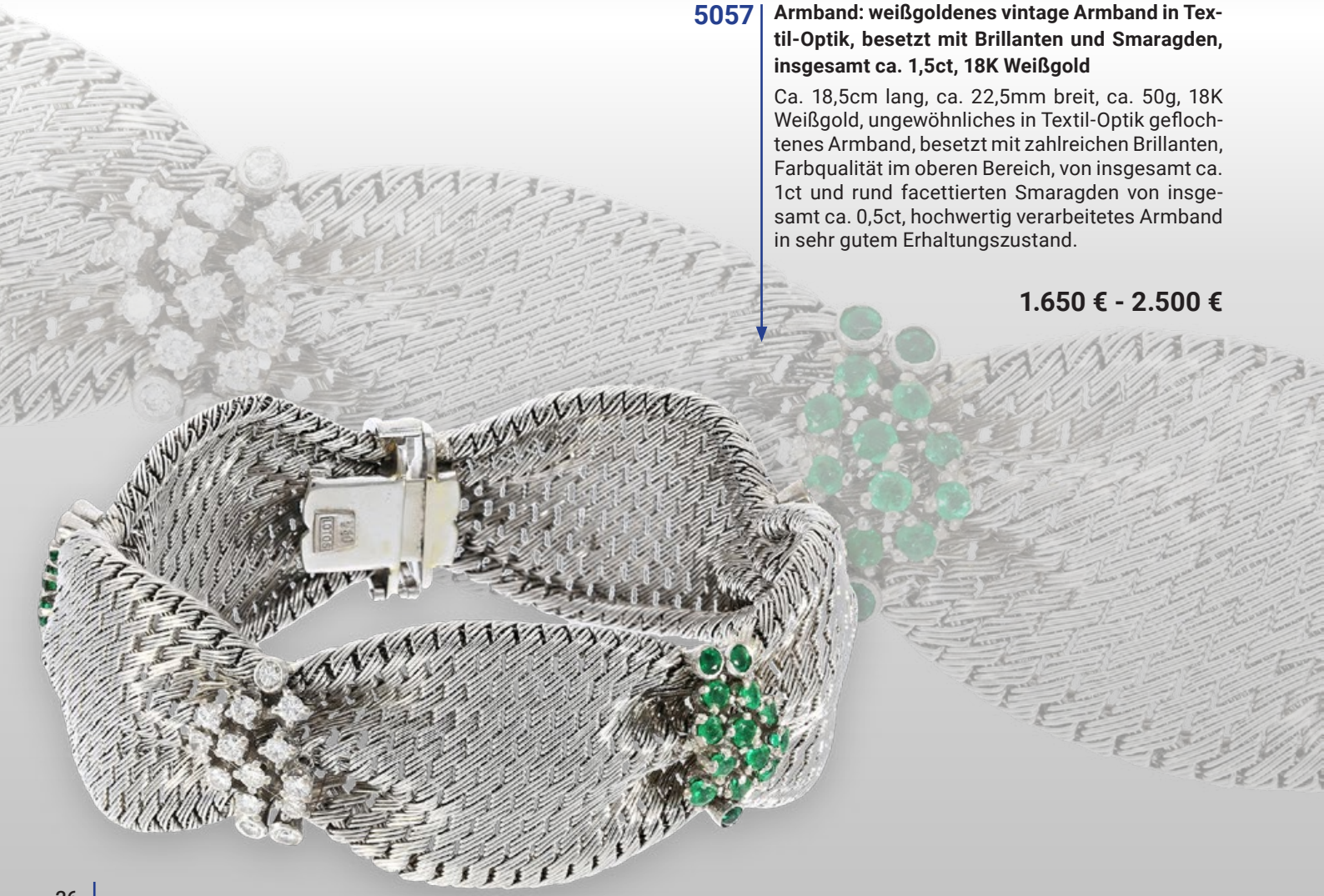

5058 **Ring: sehr hochwertiger und äußerst dekorativer vintage Smaragd/Brillant-Goldschmiedering, ca. 3,3ct, sehr seltene Smaragdqualität**

Ca. Ø18,5mm, RG58, ca. 7,8g, 18K Weißgold, vintage Handarbeit, besonders aufwändig gearbeiteter Ringkopf sowie Ringschiene, mittig ein leuchtend grüner Smaragd von ca. 8 × 6mm, ca.1,3ct, hervorragende Farbe, umrandet von zahlreichen hochfeinen Brillanten, Ringschultern sowie der obere Teil der Ringschiene ebenfalls mit Brillantbesatz, zusammen ca. 2ct, oberer Qualitätsbereich, geschätzter Neupreis ca.12.000DM, Smaragd an den Kanten leicht bestoßen.

1.250 € - 3.000 €

5059 **Brosche/Nadel: antike Goldschmiedebrosche mit Diamanten und schönem Smaragd, vermutlich um 1900**

Ca. 31 x 32mm, ca. 4,2g, Silber und Gold, rückseitig Broschierung, Brosche in floralem Design, besetzt mit Altschliff-Diamanten sowie Diamant-Rosen, bewegliches Unterteil mit fantasievoll geschliffenem großen Smaragd, ca. Ø9mm, Montierung oberhalb besetzt mit weiteren Diamant-Rosen, alte, ausgefallene Handarbeit, sehr seltener Antikschmuck.

1.000 € - 2.500 €

5060 **Ohrschmuck: feine und sehr dekorative vintage Ohrclips mit geschnittener Jade und kleinen Saatperlen, vermutlich Art déco**

Ca. 24 x 18mm, ca. 10,4g, 14K Gold, rückseitig Omega Federclip, geschnittene Jade mit floralem Motiv, rundum feine Saatperlen, aufwändige alte Handarbeit mit vermutlich originaler Box, Ohrschmuck kann nur als Clip getragen werden, schöner Erhaltungszustand.

300 € - 600 €

5061 **Ring: dekorativer, handgearbeiteter vintage Damenring mit Diamanten und großem Smaragd von ca.14ct**

Ca. Ø17mm, RG54, ca. 12,3g, 18K Gold, aufwändige vintage Handarbeit, dekoratives Design, Ringkopf ca. 24 x 20mm, ein außergewöhnlich großer Smaragd-Cabochon von ca. 16,5 x 13mm und ca. 14ct, umrandet von 16 Brillanten schöner Qualität, zusammen ca. 0,8ct, schöner Erhaltungszustand, Ring wird mit zugehörigem Juweliers-Zertifikat geliefert, Anfertigung aus dem Jahr 1981.

1.000 € - 3.000 €

5062 **Ohrschmuck: attraktive Gelbgold-Ohrhänger mit Mabéperlen und Brillanten, ca. 0,7ct, 18K Gold**

Ca. 52,5 x 21,5mm, ca. 32,7g, 18K Gelbgold, sehr dekorative solide gefertigte Ohrhänger mit jeweils 2 Mabéperlen mit sehr schönem Lüster besetzt, ca. Ø12mm und ca. Ø10mm, besetzt mit zahlreichen Brillanten von zusammen ca. 0,7ct, bewegliche Unterteile, rückseitig mit Omega-Federclips und Steckerachsen, guter Erhaltungszustand.

900 € - 1.500 €

5063 **Ohrschmuck: äußerst geschmackvoller vintage Ohrschmuck, besetzt mit schöner Koralle und Brillanten, 14K Gold**

Ca. 22 x 16,5mm, ca. 16,2g, 14K Gold, rückseitig Omega Federclip sowie Steckerachse mit Stoppern, besetzt mit sehr schöner, tropfenförmiger Koralle, oberhalb 5 Blätter, gearbeitet in Gelbgold/Rotgold/Weißgold, die weißgoldenen Blätter sind jeweils mit einem Brillanten besetzt, sehr schöne vintage Goldschmiedearbeit.

600 € - 1.200 €

5064 **Ring: sehr schöner massiver Goldring mit riesiger Zuchtperle, vermutlich Südseezuchtperle, 18K Gelbgold, Handarbeit**

Ca. Ø18mm, RG50, ca. 23,8g, 18K Gelbgold, schwerer Gelbgoldgring schauseitig besetzt mit einer großen Zuchtperle in Butonform, vermutlich Südseezuchtperle, mit schönem Lüster, ca. Ø18mm, hochwertige Goldschmiedearbeit in einem sehr guten Erhaltungszustand.

500 € - 1.500 €

5065 **Ring: attraktiver vintage Engelshautkorallen-Ring mit Diamanten, massive Handarbeit aus 18K Gold**

Ca. Ø17mm, RG54, Breite oben ca. 18,5mm, ca. 14,6g, 18K Gelb-/Weißgold, Bicolor-Ring schauseitig besetzt mit einem außergewöhnlich großen Engelshautkorallen-Cabochon von ca. 15,5 x 12,5mm, gerahmt von 12 kleinen Diamanten im Achtkantschliff, aufwändig gearbeiteter Goldschmiedering, guter Erhaltungszustand.

300 € - 1.000 €

5066 **Ohrschmuck: große Zuchtperlohrstecker mit Brillanten und Smaragden, 18K Gold**

Ca. 25,5mm lang, ca. 10,5g, 18K Gelbgold, attraktive Ohrstecker, besetzt mit großen Zuchtperlentropfen, vermutlich Südseezuchtperlen, ca. Ø13mm mit schönem Lüster und nur geringen Wachstumsmerkmalen, darüber jeweils ein kleiner Brillant sowie jeweils ein ovaler facettierter Smaragd, insgesamt ca. 0,8ct, bewegliches Unterteil, ein Stopper aus 8K Gelbgold ergänzt, ansonsten guter Erhaltungszustand.

500 € - 1.200 €

5067 **Kette/Collier: feine Gelbgoldkette mit handgearbeitetem Smaragd-/Zuchtperlen-Butonanhänger, 18K Gelbgold, Goldschmiedarbeit**

Ca. 42cm lang, ca. 14,5g, 18K Gelbgold, zarte gekordelte Goldkette mit einem aufwändig gearbeiteten Anhänger ca. 31,5mm lang, besetzt mit einem Smaragd, facettiert im Tropfenschliff, Smaragd von ca. 2ct, darunter eine große Zuchtperle in Butonform ca. Ø18mm, lediglich mit kleinen Wachstumsmerkmalen, bewegliche Verbindung, schöne und ehemals teure Goldschmiedearbeit in gutem Erhaltungszustand.

500 € - 1.500 €

5068 **Kette/Collier: dekorative vintage Chrysopras-Kette mit goldener Schließe, Handarbeit**

Ca. 64cm lang, ca. 103,3g, vintage Handarbeit, einzeln geknotet, aufgezogen mit insgesamt 52 Chrysopras-Kugeln sehr schöner Qualität von jeweils ca. Ø11mm, großer Federringverschluss 18K Gold, sehr schöner Zustand.

400 € - 600 €

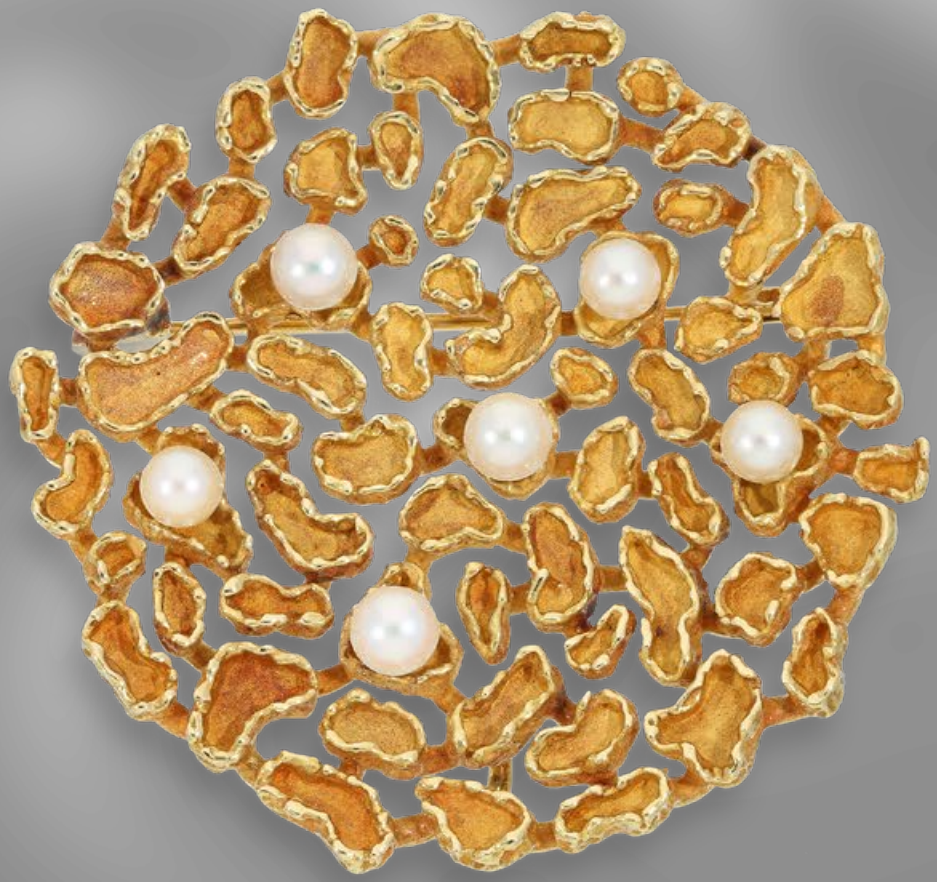

5069 **Brosche: einzigartige und äußerst dekorative vintage Designer-Goldschmiede-brosche, Handarbeit, 18K Gold**

Ca. Ø45mm, ca. 23,1g, 18K Gold, rückseitig Broschierung, aufwändige und individuelle Goldschmiedearbeit, besetzt mit 6 Zuchtperlen von ca. Ø4mm, sehr schöner Erhaltungszustand, ungetragen aus Goldschmiede-Ausverkauf.

500 € - 1.000 €

5070 **Ring: massiver, außergewöhnlicher Designerring mit Citrin, 18K Gelbgold, Markenschmuck von Pomellato Mailand**

Ca. Ø17,5mm, RG53, Breite oben ca. 17,5mm , ca. 39,3g, 18K Gelbgold, großer Citrin in ungewöhnlicher organischer Schliffform, in schwere massive Bandringschiene eingearbeitet, seitlich signiert mit dem Schriftzug Pomellato, kreative, hochwertige und sehr teure Goldschmiedearbeit aus Mailand.

1.100 € - 2.500 €

5071 **Ring: hochwertiger gelbgoldener Citrinring aus dem Hause Bvlgari, 18K Gold**

Ca. Ø17mm, RG53, Ringkopf ca. 17,5 x 9,5mm, ca. 8,3g, 18K Gelbgold, interessant gearbeiteter Ring mit beweglicher Fassung - drehbar - mit einem Citrin im Cabochonschliff, die Bvlgari Signatur ist rückseitig im Fassungsrand punziert.

400 € - 1.200 €

5072 **Ring: außergewöhnlicher, massiv gefertigter und hochwertiger Turmalin-Memoirering aus 18K Gold**

Ca. Ø17mm, RG53, ca. 17,3g, 18K Gold, ca. 6mm breit, massive Goldschmiedearbeit, Memoirering in ausgefallenem Design, rundum besetzt mit pinkfarbenen Farbsteinen, vermutlich Turmaline, insgesamt ca. 3ct.

500 € - 1.500 €

5073 **Ohrschmuck: außergewöhnliche vintage Ohrclips mit unterschiedlichen Farbsteinen, 18K Gold, hochwertige Goldschmiedearbeit**

Ca. 53 x 18mm, ca. 31,8g, 18K Gold, interessantes Design, Oberteil jeweils besetzt mit einem Citrin von ca. 12,5 x 9,5mm, darüber ein Onyx-Cabochon, darunter ein grüner Farbstein, ebenfalls Cabochon-Schliff, vermutlich Chrysopras, das abnehmbare Unterteil ist besetzt mit einem fantasievoll geschliffenen Amethyst von ca. Ø14,5mm, an den Montierungen oberhalb zusätzlich kleine Diamanten, rückseitig Omega Federclip, Ohrschmuck kann nur als Clip getragen werden, sehr schöner Zustand.

700 € - 1.500 €

5074 **Armband: antikes Goldschmiedearmband mit Amethysten, 14K Rotgold, 19. Jh.**

Ca. 22,5cm lang, ca. 47,2g, 14K Rotgold, Kastenschloss, besetzt mit insgesamt 13 unterschiedlich großen Amethysten von ca. 12 x 9,5mm bis ca. 16,5 x 14mm, antike Goldschmiedearbeit.

600 € - 1.000 €

5075 **Kette/Collier: sehr schönes Akoya-Zuchtperlencollier mit gelbgoldener Brillantschließe in Herzform, insgesamt ca. 1,13ct, 14K Gelbgold**

Ca. 42cm lang, ca. 44g, 14K Gelbgold, Akoya-Zuchtperlenkette mit schönem Lüster, ca. Ø8,5mm mit hochwertiger Nittel-Wechselschließe in Herzform ca. 22,5mm x 20mm, schauseitig besetzt mit einem Brillanten von ca. 0,56ct, Qualität im oberen Farbbereich, sowie zahlreichen kleinen Brillanten von insgesamt ca. 0,57ct, guter Erhaltungszustand.

600 € - 1.200 €

5076 **Ring: schöner vintage Saphirring mit Brillanten, insgesamt ca. 5,6ct, 18K Gelbgold**

Ca. Ø19mm, RG60, Ringkopf ca. 18 x 15,5mm, 18K Gelbgold, klassischer Blütenring mit großem oval facettiert geschliffenen Saphir von ca. 5ct, umrahmt von kleinen Brillanten von insgesamt ca. 0,6ct, guter Erhaltungszustand.

400 € - 1.000 €

5077 **Ring: sehr schöner antiker Ring mit Saphir und Diamanten, insgesamt ca. 2,68ct, 18K Gelbgold**

Ca. Ø17,5mm, RG55, Ringkopf ca. 15 x 9,5mm, ca. 6,6g, 18K Gelbgold, zentral besetzt mit einem feinen Saphir, oval facttiert, ca 1,8ct, ca. 8,18 x 7,61 x 3,65mm, mit nur sehr wenigen kleinen Einschlüssen, flankiert von zwei Diamanten im Kissenschliff und von insgesamt ca. 0,9ct, die Ringschiene ist mit dem Doppelkreuz punziert, Saphir und ein Diamant minimal bestoßen, ansonsten guter Erhaltungszustand.

500 € - 1.500 €

5078 **Kette/Collier: außerordentliche schöne, hochwertige vintage Bernsteinkette aus seltenem „Butterscotch-Bernstein“, 14K Gelbgold**

Ca. 50cm lang, ca. 79,7g, olivenförmiger „Butterscotch-Bernstein“ zentral mit ungewöhnlich großen Bernsteinoliven, im Verlauf aufgezogen von ca. 31,5 x 26,5mm bis ca. 9 x 8mm Größe, sehr seltene schöne Farbqualität, mit hochwertiger Schließe in 14K Gelbgold, sehr guter Erhaltungszustand.

650 € - 1.500 €

5079 **Ring: einzigartiger emaillierter vintage Gelbgoldring mit einem Brillant von ca. 0,62ct, 14K Gold**

Ca. Ø17mm, RG54, Breite oben ca.13,5mm, ca. 8,8g, 14K Gelbgold, vintage Ring schauseitig zur Hälfte schwarz emailliert, mittig besetzt mit einem Brillant von ca. 0,62ct, gut erhaltener vintage Ring in ungewöhnlichem Design, kleinere Tragespuren im unterem Teil der Ringschiene.

600 € - 1.500 €

5080 **Ring/Anhänger: attraktives Achat-Schmuckset aus Ring und Anhänger, 14K Gelbgold, Goldschmiedearbeit**

Handgearbeiteter massiver Ring mit einem sehr schönen und großem Achatcabochon ca. 35 × 25mm, ca. Ø18,5mm, RG58, dazu passend ein ebenfalls handgearbeiter Anhänger, variabel auch als Brosche tragbar, besetzt mit einer sehr dekorativen Achatscheibe in einer geschlossenen sehr soliden Zargenfassung, ca. 41,5 x33mm; insgesamt ca. 46g, 14K Gelbgold, hochwertige Goldschmiedearbeit in gutem Erhaltungszustand.

700 € - 1.000 €

5081 **Armband: interessant gefertigtes Bicolor Goldschmiedearmband mit Brillantbesatz, 18K Gold**

Ca. 18,5cm lang, ca. 34,8g, 18K Gold, ca. 8mm breit, dekoratives und ausgefallenes Design, Sicherheitsverschluss, gefertigt in Gelbgold/Weißgold, 6 Zwischenelemente mit Brillantbesatz, vintage Goldschmiedearbeit.

1.350 € - 1.800 €

5082 **Ring: moderner und hochwertig gefertigter Tricolor-Brillant/Goldschmiedering, Brillanten von 1,26ct**

Ca. Ø17mm, RG54, ca. 7,1g, 14K Gelbgold/Weißgold/Rotgold, 3 ineinander gearbeitete Ringe, umlaufend besetzt mit zahlreichen Brillanten in Spitzenqualität, Brillantgewicht sowie Qualität in der Schiene graviert, 1,26ct, Top Wesselton/IF, ungetragen aus Juwelier-Lagerbestand.

700 € - 1.500 €

5083 **Ring: moderner Designer-Goldschmiedering mit großem fancy Brillant, ca. 1,89ct, 18K Gold**

Ca. Ø16,5mm, RG51, Ringkopf ca. 17,5 x 14,5mm, ca. 21,9g, 18K Gelb-/Weißgold, massiv gearbeiteter Bicolor-Ring mit einem großen fancy Brillant von ca.1,89ct sowie einem hochfeinen Diamanten im Baguetteschliff von ca. 0,5ct von sehr schöner Qualität, Reinheit und Farbe im oberem Qualitätsbereich, sehr hochwertige Handarbeit.

1.000 € - 5.000 €

5084 **Kette/Collier: feine, 3-reihige Ankerkette mit außergewöhnlichem Goldschmiedeanhänger „Schwert“, hochwertige Handarbeit mit Brillantbesatz, neuwertig**

Kette ca. 42cm lang, ca. 26,4g, 18K Weißgold, feines, 3-reihiges Ankermuster, Karabinerschließe, Goldschmiedeanhänger Motiv „Schwert“, ebenfalls 18K Weißgold, mit Gelbgold-Applikationen, besetzt mit weißen Brillanten, lt. Etikett ca. 1ct, zudem besetzt mit kleinen fancy Brillanten, ca. 0,5ct, vermutlich unikate Goldschmiedeanfertigung.

1.200 € - 2.000 €

5085 **Ring: zierlicher Halb-Memoirering aus Platin, besetzt mit Brillanten, Markenschmuck von Tiffany & Co.**

Ca. Ø16,5mm, RG52, ca. 3,7g, 950er Platin, feine vintage Goldschmiedearbeit, signiert Tiffany & Co, sichtbare Hälfte besetzt mit kleinen Brillanten, sehr schöner und zeitloser Markenschmuck.

500 € - 1.000 €

5086 **Brosche/Ohrschmuck: interessantes Design-Schmuckset aus Brosche und Ohrsteckern, 18K Weiß-/Gelbgold, unikate Goldschmiedehandarbeit**

1. Brosche ca. 44 x 44,5mm, ca. 36,4g, 18K Weiß-/Gelbgold; 2. Ohrstecker ca. Ø14,5mm, 6,3g, 18K Weiß-/Gelbgold, ohne Stopper; schönes, sehr solide gearbeitetes Bicolor-Schmuckset, interessantes Design mit einer Verbindung von weißgoldenen geometrischen und gelbgoldenen organischen Formen und Strukturen, hochwertige Handarbeit.

1.000 € - 2.000 €

5087 **Ring/Armreif: hochwertiges vintage Designer-Schmuckset aus Armreif und Ring, 950er Platin, Manufaktur Niessing**

Interessantes Schmuckset in klarem Design der Schmuck-Manufaktur Niessing gefertigt, mattiert: 1. Armreif ca. Ø65,5mm, ca. 14mm breit, ca. 22,2g, 950er Platin, innen Niessing Signatur und Logo gepunzt, Armreif leicht unrund; 2. Ring ca. Ø18mm, RG56, 3,7g, 950er Platin; insgesamt ca. 25,9g, 950er Platin, ungepunzt.

600 € - 800 €

5088 **Ring: feiner vintage Solitär/Brillantring, ca. 1ct, 18K Weißgold**

Ca. Ø17mm, RG54, ca. 2,6g, 18K Weißgold, vintage Ring mit Brillant von sehr schöner Farbqualität im oberen Bereich, Reinheit P1, ca. 1ct, in fein gearbeiteter Zargenfassung, guter Erhaltungszustand.

750 € - 1.250 €

5089 **Ring: massiver weißgoldener Solitär/Diamantring, 0,9ct, 18K Gold, Handarbeit**

Ca. Ø17mm, RG54, ca. 6,3g, 18K Weißgold, massiver solide gefertigter Ring mit Altschliff-Diamant von ca. 0,9ct, Farbqualität im oberen Bereich, Reinheit P1, Steingewicht in der Schiene graviert, individuelle Goldschmiedeanfertigung in sehr gutem Erhaltungszustand.

600 € - 1.200 €

5090 **Ring: hochwertiger vintage Solitärring mit Altschliff-Diamant, ca.1ct, 14K Weißgold**

Ca. Ø17,5mm, RG54, ca. 2,6g, 14K Weißgold, Solitärring besetzt mit einem Diamanten im Altschliff von schöner Qualität, Farbe im oberen Qualitätsbereich, ca. 1ct, gefasst in Krappenfassung, Handarbeit, guter Erhaltungszustand.

1.000 € - 1.500 €

5092 **Ring: hochwertiger, weißgoldener Memoirering mit Brillanten, ca. 2,5ct, 18K Gold**

Ca. Ø17mm, RG53, ca. 4,85mm breit, ca. 4,5g, 18K Weißgold, sehr schöner Memoirering umlaufend besetzt mit Brillanten von insgesamt ca. 2,5ct mit einer Qualität im oberen Farbbereich und oberen bis mittleren Reinheitsbereich, sehr solide verarbeitet, guter Erhaltungszustand.

1.000 € - 2.500 €

5091 **Ring: sehr attraktiver Weißgoldring in modernem Design, Brillanten von ca. 1,23ct, 18K Weißgold, ungetragen**

Ca. Ø17mm, RG53, Breite oben ca. 11mm, ca. 10,4g, 18K Weißgold, dekorativer Ring in modernem Design mit Brillantbesatz von insgesamt ca. 1,23ct in Spitzen-Qualität, lt. Etikett Top Wesselton/VVS, der Ring ist neuwertig und ungetragen, new-old-stock.

1.000 € - 2.000 €

5093 **Ring: attraktiver, ausgefallener Designer Weißgoldring mit reichem Brillantbesatz, ca. 2,2ct, 18K Gold, ungetragen**

Ca. Ø17mm, RG53, Ringkopf ca.20mm breit, ca. 15,5g, 18K Weißgold, sehr dekorativer Ring, schauseitig reich besetzt mit insgesamt ca. 2,2ct Brillanten in sehr schöner Qualität, lt. Etikett Top Wesselton/ VS, der Ring ist neuwertig und ungetragen mit lediglich kleinen Lagerungsspuren.

1.000 € - 2.500 €

5094 ←

Armbanduhr: luxuriöse, sehr dekorative seltene vintage Damenuhr von Chopard, 18K Weißgold

Gehäuse ca. 26 x 23mm, ca. 81,6g, 18K Weißgold, Druckboden, weißes Zifferblatt mit römischen Zahlen, signiert Chopard Genève, Handaufzug, ausgefallenes, sehr dekorativ verziertes Goldschmiedearmband, Sicherheitsschließe, gangbar.

2.400 € - 4.000 €

5095

Brosche/Nadel: wunderbare Goldschmiedearbeit, Motiv „Schwan", besetzt mit feinen Brillanten und ungewöhnlicher, großer barocker Zuchtperle

Ca. 34 x 29mm, ca. 9,2g, 18K Weißgold, rückseitig Broschierung, filigrane und interessante vintage Handarbeit, Motiv „Schwan", der Korpus ist besetzt mit einer barocken, ungewöhnlichen Zuchtperle, der Hals ist mit insgesamt 30 Brillanten oberer Qualität von zusammen ca. 0,5ct besetzt, zudem ist das Auge des Schwans mit einem kleinen Rubin besetzt.

400 € - 1.500 €

5096

Ring: schöner vintage Brillant/Blütenring aus 18K Weißgold, Brillanten von ca. 1,2ct

Ca. Ø17mm, RG53, ca. 5,5g, 18K Weißgold, Ringkopf blütenförmig gearbeitet, zentral ein Brillant von ca. 0,45ct, umrandet von 8 weiteren Brillanten von zusammen ca. 0,75ct, Farbe im oberen Bereich, Reinheit im mittleren Bereich, schöne vintage Handarbeit.

650 € - 1.000 €

5097 **Ring: dekorativer vintage Blütenring mit schönem Saphir von über 1ct und feinen Brillanten, 18K Weißgold, ungetragen**

Ca. Ø17mm, RG54, ca. 5,1g, 18K Weißgold, Ringkopf blütenförmig gearbeitet, ca. 12 x 11mm, mittig ein feiner Saphir von 1,12ct, tolles Feuer, umrandet von 12 Brillanten, Ringschultern jeweils mit 3 weiteren Brillanten besetzt, insgesamt 0,37ct, Farbe lt. dazugehörigem Etikett Top Wesselton, Reinheit mittlerer bis oberer Bereich, Steingewichte jeweils graviert, neuwertig aus Juwelier-Nachlass.

800 € - 1.200 €

5098 **Kette/Collier: modernes, neuwertiges Aquamarincollier mit Brillanten, 18K Weißgold, NP lt. Zertifikat € 4.980€**

Ca. 42cm lang, Länge Mittelteil ca. 32mm, ca. 16g, 18K Weißgold, das Collier ist schauseitig besetzt mit einem facettierten Aquamarin im Fantasieschliff und von sehr schöner intensiver Farbqualität, ca. 3ct, 11,84 x 10,59 x 6,1mm, und 3 Brillanten von zusammen ca. 0,35ct, Farbqualität im oberen Bereich, Kette mit Kastenschloss und Sicherheitsacht, sehr guter Zustand, neuwertig.

750 € - 2.000 €

5099 **Ohrschmuck/Anhänger: sehr schönes weißgoldenes Aquamarin-Schmuckset mit Brillanten, ca. 1,05ct**

1. Aquamarin-Ohrstecker ca. 16 x 9mm, ca. 5g, 18K Gold, schauseitig besetzt mit oval facettierten Aquamarinen von sehr schöner Farbe und Reinheit jeweils ca. 10 x 8mm und Diamanten im Brillant- und Navetteschliff von insgesamt ca. 0,7ct, 1 Stopper in Gelbgold; 2. Aquamarin-Anhängerclip ca. 25,5 x 9mm, ca. 2,9g, 14K Gold, ebenfalls besetzt mit einem sehr schönen oval facettierten Aquamarin ca. 10 x 8mm und Diamanten im Brillant- und Navetteschliff von insgesamt ca. 0,35ct; sehr guter Erhaltungszustand.

500 € - 1.500 €

5100 **Ohrschmuck/Anhänger: attraktives Schmuckset aus Ohrclips und Anhänger mit reichem Brillant- und Farbsteinbesatz, 18K Gold**

1. Ohrclips ca. 23 x 10mm, ca. 9,8g, 18K Gelbgold, schauseitig reich besetzt mit Brillanten von insgesamt ca. 1,9ct und mit zahlreichen kleinen rund facettierten Saphiren, Rubinen und Smaragden, mit Omega-Federclip und Steckerachse, sehr guter Erhaltungszustand; 2. dekorativer Anhänger, 52,5m x 20mm, 9,3g, 18K Gelbgold, ebenfalls mit reichem Steinbesatz, Brillanten von ca. 1,5ct, sowie Rubine und Smaragde, rund und in Navetteform geschliffen von ca. 1,44ct, aufwändige Golschmiedeanfertigung, sehr guter Erhaltungszustand.

900 € - 3.000 €

5102 **Brosche/Nadel: florale vintage Brosche mit Diamanten, ca. 0,5ct, 18K Gold, hochwertige unikate Handarbeit**

Ca. 47 x 56mm, ca. 20,9g, 18K Gelb-/Weiß-/Rotgold, sehr solide gearbeitete florale Brosche mit Diamanten im Brillant- und Achtkantschliff insgesamt ca. 0,5ct, schöne Qualität, Farbe und Reinheit im oberen Bereich, rückseitig Broschierung, Doppelnadel, dekorative hochwertige Handarbeit in gutem Erhaltungszustand.

700 € - 1.000 €

5101 **Ohrschmuck: dekorativ und aufwändig gearbeitete Ohrringe mit Brillanten, ca. 0,5ct, 18K Gelbgold, vermutlich ein Unikat**

Ca. 25 x 16,5mm, ca. 22g, 18K Gelbgold, sehr solide gefertigte Ohrringe mit ornamentalen Draht- und Kugelbelötungen, Brillantbesatz von ca. 0,5ct, rückseitig mit Clip und Steckerachse, ausgefallener Ohrschmuck in gutem Erhaltungszustand.

700 € - 1.000 €

5103 **Kette/Collier: neuwertiges Collier in floralem Muster mit Brillant-, Rubin-, Smaragdbesatz, 18K Gelbgold**

Ca. 44cm lang, ca. 31,6g, 18K Gelbgold, Collier im Verlauf gearbeitet, teilmattiert, sehr dekoratives Mittelteil ca. 54 x 25,5mm besetzt mit ca. 1ct Brillanten, zentral ein ovaler Rubincabochon von ca. 1,2ct und 2 kleinen Smaragdcabochons von ca. 0,54ct, mit Kastenschloss und Sicherheitsacht, sehr guter Zustand, neuwertig.

900 € - 2.500 €

5104 **Ring: neuwertiger, klassischer Rubin/Diamant-Goldschmiedering, 1,68ct, 18K Gold, ungetragen, NP 3.998€**

Ca. Ø16,5mm, RG51, ca. 7,4g, 18K Gold, vintage Goldschmiedearbeit, Ringkopf ca. 8mm breit, abwechselnd besetzt mit Carree-Diamanten von 0,88ct und Rubinen von 0,8ct, Steingewichte jeweils graviert, mit Original-Etikett.

800 € - 2.000 €

5105 **Ring: sehr dekorativer und ausgefallen gefertigter vintage Goldschmiedering mit großem Turmalin und Diamantbesatz**

Ca. Ø18,5mm, RG59, ca. 12,7g, 18K Gold, vintage Goldschmiedearbeit in ausgefallenem Design, Ringkopf von ca. Ø21mm, zentral ein pinkfarbener, rund geschliffener Turmalin von ca. Ø13mm, umrandet von kleinen 8-Kant-Diamanten, schöner Erhaltungszustand, Turmalin im Bereich der Tafel etwas berieben.

700 € - 1.500 €

5106 **Armband: feines goldenes Armband mit Smaragd-, Rubin-, Saphir- und Brillantbesatz, ca. 3,13ct, 18K Gold, ungetragen**

Ca. 19,5cm lang, ca. 5mm breit, ca. 11,7g, 18K Gelbgold, hochwertig verarbeitetes feines Goldarmband, mit Brillantbesatz von ca. 1,6ct, Farbe lt. Etikett im Bereich Top Wesselton, weiterhin besetzt mit 1 Smaragd, 2 Saphiren und 1 Rubin, jeweils facettiert und oval geschliffen, zusammen ca. 1,53ct, mit Karabinerschließe, solide verarbeitetes Armband mit sehr schönem Steinbesatz, new-old-stock, sehr guter Erhaltungszustand.

1.200 € - 2.000 €

5107 **Ring: dekorativer Saphirring mit Diamanten, insgesamt ca. 1,64ct, 18K Gelbgold**

Ca. Ø17mm, RG53, Ringkopf ca. 15,5 x 13,5mm, ca. 5,1g, 18K Gelbgold, Ring mit dekorativen Verzierungen, zentral besetzt mit einem oval facettierten Saphir von ca. 1,1ct umringt von feinen Diamanten im Brillant- und Trapezschliff von insgesamt ca. 0,54ct, sehr guter Erhaltungszustand.

500 € - 800 €

5108 **Ohrschmuck: dekorative vintage Creolen mit Brillanten und Smaragden, Juwelier Christ, ca. 0,32ct, 18K Gold**

Ca. 19,5mm lang, ca. 6,5mm breit, ca. 9,7g, 18K Gelbgold, schauseitig besetzt mit kleinen Brillanten von insgesamt ca. 0,32ct und kleinen Smaragden im Karreeschliff, signiert Christ, guter Erhaltungszustand.

350 € - 650 €

5109 **Armband: attraktives Smaragdarmband mit Brillanten, gearbeitet in Bicolor-Optik, 18K Gold**

Ca. 18,5cm lang, ca. 19,6g, 18K Gelb-/Weißgold, Armband im Panzermuster, besetzt mit 4 Smaragden im Cabochonschliff von zus. ca. 3,64ct, gefasst in Weißgoldzargen und besetzt mit zahlreichen kleinen Brillanten, mit Karabinerverschluss, guter Erhaltungszustand.

650 € - 1.000 €

5110 **Ring: attraktiver, ehemals teurer gelbgoldener Brillantring mit Smaragdherzen, insgesamt ca. 2,36ct, 18K Gold**

Ca. Ø17,5mm, RG55, ca. 19mm breit, ca. 7,3g, 18K Gelbgold, dekorativer Brillantring, zentral mit 2 Smaragden im Herzschliff von zusammen ca. 0,66ct und weiterhin mit zahlreichen Brillanten und 2 Diamanten im Karreeschliff von insgesamt ca. 1,7ct besetzt, guter Erhaltungszustand mit kleinen Tragespuren.

600 € - 2.000 €

5111 **Ohrschmuck: hochwertige Creolen mit Brillanten, Rubinen und Smaragden, 18K Gold**

Ca. Ø24mm, ca. 9mm breit, ca. 25,5g, 18K Gelbgold, sehr schöne Creolen mit Brillantbesatz, Smaragden im facettierten Tropfenschliff und feinen Rubinen im Karreeschliff, signiert Cartier 1994, mit Steckerachsen und Clipmechanik, guter Erhaltungszustand.

1.000 € - 2.500 €

5112 **Armband: massives goldenes Panzerarmband mit Aquamarinen, ca. 10,2ct, 18K Gelbgold**

Ca. 20,5cm lang, ca. 11mm breit, ca. 37,2g, 18K Gelbgold, schweres massives Armband, in das 3 Zargenfassungen mit Aquamarinen eingearbeitet sind, schöne Farbqualität, oval geschliffen facettiert jeweils ca. 3,4ct, mit Karabinerschließe, attraktives Armband mit sehr schönem Steinbesatz.

1.000 € - 2.000 €

5113 **Ring: ausgefallener Designer-Goldschmiedering mit Brillanten und Aquamarin, bez. HANDARBEIT, 14K Gold**

Ca. Ø16mm, RG50, ca. 10,7g, 14K Gold, modernes Design, Schiene ca. 9,5mm breit, außen mattiert, innen poliert, signiert Handarbeit, besetzt mit einem eckigen Aquamarin von ca. 3,5 x 14mm sowie 3 kleinen Brillanten von zusammen ca. 0,12ct, Schiene mit leichten Tragespuren.

350 € - 500 €

5114 **Ring: hochwertiger Diamantring in Bicolor-Optik, insgsamt ca. 0,67ct, 18K Gold, Handarbeit**

Ca. Ø17mm, RG54, Breite oben ca. 6,5mm, ca. 9,9g, 18K Gelb-/Weißgold, hochwertig gearbeiteter Bicolor-Ring, zentral besetzt mit einem rechteckig facettiert geschliffenen Diamanten von ca. 0,55ct von sehr schöner Qualität sowie 6 kleinen Brillanten von insgesamt 0,12ct, schöne Goldschmiedearbeit.

650 € - 1.250 €

5115 **Kette/Collier/Anhänger: Collierkette mit großem handgearbeiteten Kreuzanhänger und seltenem blauem Opal, vermutlich unikate Goldschmiedearbeit**

Ca. 50cm lang, ca. 30,7g, 14K Gelbgold, Kreuzanhänger ca. 66 × 55mm, rückseitig große verdeckte Anhängeröse, zentral ein ovaler blauer Opal von sehr intensiver Farbe, interessante und ausgefallene vintage Goldschmiedeanfertigung, Vorder- und Rückseite mattiert, Kette mit Karabinerverschluss.

1.000 € - 1.500 €

5116 **Ohrschmuck: hochwertige, dekorative Gelbgold-Brillantohrclips, insgesamt ca. 0,7ct, 18K Gold**

Ca. 17,5 x 17mm, ca. 19,8g, 18K Gold, solide gefertigte Ohrclips mit Brillanten von insgesamt ca. 0,7ct, das Steingewicht ist punziert, rückseitig Steckerachse mit Omega-Federclip, aufwändige Goldschmiedearbeit in gutem Erhaltungszustand mit kleinen Tragespuren.

650 € - 1.250 €

5117 **Ohrschmuck: sehr schöne, hochwertige Bicolor-Creolen mit Brillanten, ca. 0,6ct, 18K Gold**

Ca. Ø20mm, ca. 9,5mm breit, ca. 13,8g, 18K Gelb-/Weißgold, hochwertige solide gearbeitete Creolen mit Weißgolddekor und Brillanten von zusammen ca. 0,6ct, Farbqualität im oberen Bereich, guter Erhaltungszustand.

650 € - 1.000 €

5118 **Kette/Collier: sehr hochwertiges, ehemals sehr teures Bicolor Brillant-Collier, 1,24ct, 18K Gold, vermutlich unikate Anfertigung, NP 14.370DM**

Ca. 42,5cm lang, ca. 75,1g, 18K Gold, im Verlauf gearbeitet, außergewöhnliche Goldschmiedearbeit, Mittelteil ca. 13mm breit, Schließe mit doppelter Sicherheitsacht, weißgoldene und mit insgesamt 84 Brillanten besetzte Zwischenstücke, gesamtes Diamantgewicht 1,24ct, lt. vorliegender Rechnung Top Wesselton/VS, Rechnungsbeleg über 14.370DM, sehr schöner Zustand.

1.500 € - 6.000 €

5119 **Armbanduhr: elegante Damenuhr der Marke Tissot, 14K Gold, Ref. T73231432, Originalpapiere**

Ca. 17cm lang, ca. 41,5g, 14K Gold, Gehäuse ca. 19mm breit, Quarzwerk, verschraubter Boden, 2-farbiges Zifferblatt, bez. Tissot 1853, goldfarbene Zeiger und Indexe, originale Schließe mit Tissot-Logo, guter, gebrauchter Zustand, Batterie müsste erneuert werden, daher Funktion nicht geprüft.

600 € - 1.000 €

5120 **Kette/Collier: äußerst dekoratives und außergewöhnliches Mittelteil-Collier mit besonders großem Opal und Brillanten, unikate Handarbeit, ehem. Atelierspreis lt.Besitzerin ca.4.500€**

Ca. 47cm lang, ca. 56g, 18k Gelbgold, Kette ca. 6mm breit, aufwändige vintage Goldschmiedeanfertigung, asymmetrisches Mittelteil ca. 42 × 48mm, gearbeitet im Design einer Handtasche, außergewöhnlich großer Opal in schillernden Farben, zudem besetzt mit 3 kleinen Brillanten von jeweils ca. 0,12ct und von guter Qualität, Kastenschloss mit Sicherheitsacht.

1.250 € - 2.500 €

5121 **Armband: schönes vintage Armband mit Herz-, Stern- und Halbmond-Motiven, ca. 0,31ct Brillantbesatz, 18K Gelbgold**

Ca. 20cm lang, ca. 37,3g, 18K Gelbgold, zweireihige hochkarätige Goldkette mit Karabiner, unterschiedlich große Zwischenteile in Herz-, Halbmond- und Sternform gearbeitet, teilweise besetzt mit Brillanten von insgesamt ca. 0,31ct, guter Erhaltungszustand mit kleinen Tragespuren.

1.200 € - 1.800 €

5122 **Kette/Collier: dekorative, endlose Erbsmuster-Kette mit außergewöhnlich großem Rauchquarz-Mittelteil, unikate Handarbeit**

Ca. 72cm lang, ca. 69,9g, 14K Gold, endloses Erbsmuster, Goldschmiedeanhänger ca. 48 x 37mm, Kordelrand, raffiniert gefasster, ungewöhnlich großer und oval geschliffener Rauchquarz von ca. 39 x 29,5mm, vermutlich eine unikate Goldschmiedeanfertigung, schöner Erhaltungszustand, vintage Handarbeit.

1.000 € - 1.500 €

5123 **Ohrschmuck: attraktive Brillant-Ohrclips, insgesamt ca. 1,04ct, 18K Gelbgold**

Ca. 21,5 x 13mm, ca. 15g, 18K Gelbgold, sehr solide gefertigte Ohrclips mit schönen Brillanten von jeweils ca. 0,34ct, Reinheit und Farbe im oberen Qualitätsbereich, sowie zahlreichen kleinen Brillanten von insgesamt ca. 0,36ct, rückseitig mit Federclip und Steckerachse, guter Erhaltungszustand.

750 € - 1.200 €

5124 **Ring: neuwertiger, geschmackvoller Damenring mit großem Citrin und reichhaltigem Brillantbesatz, 5,65ct**

Ca. Ø17mm, RG53, ca. 8,8g, 18K Gold, dekorative und solide Handarbeit, Schiene signiert Becker, besetzt mit einem schönen orangefarbenen Citrin im oval-cut, das Gewicht von 4,33ct ist in der Schiene graviert, der Citrin wird 3-reihig umrandet von zahlreichen zum Citrin passenden gelblichen Brillanten, auf den Ringschultern weiterer Brillantbesatz, Farbe ebenfalls getönt, Diamantgewicht von 1.33ct ebenfalls in der Schiene graviert, 1 Brillant fehlt.

600 € - 1.200 €

5125 **Kette/Collier: Gelbgoldkette mit sehr schönem antiken Diamant-Herzmedaillon**

Solide Kette im Venezianermuster ca. 72cm lang, ca. 18,8g, 18K Gelbgold, sehr schöner Anhänger, schauseitig mit emailliertem Liniendekor, besetzt mit zahlreichen Diamantrosen und zentral mit einem Diamanten im Kissenschliff, ca. 0,56ct, rückseitige feine Sägearbeit mit floralen Motiven, ca. 32 x20,5mm, ca. 10,5g, 14K Gold, aufklappbar, in sehr gutem Erhaltungszustand.

1.000 € - 2.000 €

5126 **Kette/Collier: gelbgoldenes Herzcollier, „Happy Diamonds“ von Chopard, 18K Gold, mit Zertifikat**

Ca. 51,5cm lang, ca. 33,2g, 18K Gelbgold, Kette im Erbsmuster mit Anhängerclip in Herzform, beide Teile sind mit dem Schriftzug Chopard signiert, der Anhänger ist besetzt mit einem kleinen Brillanten, lt. originalem Zertifikat Top Wesselton IF, hochwertiges Collier aus der Serie „Happy Diamonds“ in gutem Erhaltungszustand mit Original-Zertifikat.

1.200 € - 2.000 €

5127 **Kette/Collier: sehr hochwertiger Niessing Design-Halsreif mit Schmuckelementen, 18K Gelbgold & Platin**

Spiralhalsreif signiert Niessing, ca. 42cm lang, Stärke ca. 1,7mm, 18K Gelbgold, mit drei abnehmbaren Anhängern: in Mondform ca. 25,5 x 22mm, 950er Platin; in Blumenform ca. Ø27mm, 750er Gelbgold und 950er Platin mit Niessing-Logo; Kugel ca. Ø8mm mit Brillant von ca. 0,1ct, 750er Gelbgold; Gesamtgewicht ca. 26g, sehr guter Erhaltungszustand.

1.000 € - 2.000 €

5128 **Armbanduhr: luxuriöse Wempe „5th Avenue" Damenuhr mit Brillantbesatz**

Ca. Ø25mm, Edelstahl/18K Gold, Quarzwerk, Saphirglas, Lünette rundum mit Brillanten besetzt, 8-fach verschraubter Boden, nummeriert 1735 und 1878, graues Zifferblatt signiert „Wempe 5th Avenue", Zentralsekunde, Datum mit Schnellverstellung, Diamantindexe, gangbar, originales Armband mit Doppelfaltschließe.

700 € - 1.200 €

5129 **Ohrschmuck: neuwertige und interessant gefertigte Bicolor/Brillant-Ohrclips, 18K Gold**

Ca. 31mm lang, ca. 23,2g, 18K Bicolor, das dekorativ verzierte Oberteil ist jeweils in Gelbgold gefertigt, rückseitig Omega Federclip, das bewegliche Unterteil ist jeweils in Weißgold gefertigt, ca. Ø21mm, schauseitig vollständiger Brillantbesatz, je Ohrclip ca. 0,3ct, insgesamt also ca. 0,6ct Brillanten, oberer Qualitätsbereich, schöne, ausgefallene Goldschmiedeanfertigung in neuwertigem Erhaltungszustand, Ohrschmuck kann nur als Clip getragen werden.

800 € - 1.200 €

5130 **Ring: moderner, massiver Spannring mit einem speziellen Diamant, ca. 0,39ct, 950er Platin und 21,6K Gold, Markenschmuck von Bunz, NP über 3000€**

Ca. Ø17,5mm, RG55, Breite ca. 3,5mm, ca. 11,6g, 21,6K Gelbgold, hochwertiger massiver Spannring mit Platin-Applikation, zentral besetzt mit einem Diamanten in Kristallform, facettiert geschliffen ca. 0,39ct, Farbqualität lt. Etikett Wesselton, neuwertig, ungetragen.

900 € - 1.500 €

5131 **Armbanduhr: hochwertige, seltene goldene vintage Automatic-Damenuhr der Marke Bucherer, 18K Gold**

Ca. 18cm lang, ca. 66,6g, 18K Gold, Gehäuse ca. 22 x 22mm, gangbares Automatikwerk, Druckboden, nummeriert 10944, silberfarbenes Zifferblatt signiert Bucherer, goldene Indexe, Zentralsekunde, Fenster für Datum, außergewöhnlich schöner, wenig benutzter Erhaltungszustand, mit Bucherer-Etui.

1.700 € - 2.500 €

5132 **Ohrschmuck: hochwertige Designer-Creolen von Cartier Paris, „Trinity“, 90er Jahre, mit Originaletui**

Ca. Ø26mm, Breite ca. 13,5mm, ca. 36,3g, 18K Gelb/Weiß/Rotgold, Tricolor Creolen, aufwändig gefertigter Ohrschmuck mit Federclip und Steckerachse, Markenqualität von Cartier, signiert und nummeriert, mit Originaletui, Zertifikat und Rechnung, sehr guter Erhaltungszustand.

1.500 € - 2.500 €

5133 **Ring: hochwertiger Gelbgoldring mit sehr dekorativem Brillantbesatz, ca. 1,32ct, 18K Gold**

Ca. Ø17mm, RG53, Breite ca. 4,5mm, ca. 8,7g, 18K Gelbgold, attraktiver Ring mit Brillanten in dekorativer Anordnung umlaufend gefasst, ca. 1,32ct, Qualität im oberen Bereich lt. Etikett Top Wesselton/VS, new-old-stock.

1.000 € - 1.800 €

5134 **Ring: dekorativer hochwertiger Gelbgoldring mit Saphircabochon, 18K Gold, signiert Cartier**

Ca. Ø17mm, RG54, Breite oben ca. 12,5mm, ca. 16,4g, 18K Gelbgold, sehr solide gearbeiteter, schauseitig mit dekorativem Muster verzierter Ring, zentral besetzt mit einem Saphircabochon von ca. Ø4,8mm, RIngschiene innen signiert mit Cartier 1991, hochwertiger Ring, sehr gut erhalten, nur minimale Tragespuren an der Unterseite der Ringschiene.

800 € - 1.200 €

5135 **Armbanduhr: Damenuhr Cartier „Panthère“ in Edelstahl/18K Gold**

Gehäuse ca. 30 x 22mm, ca. 47,2g, Edelstahl/18K Gold, Saphirkrone, verschraubter Boden, nummeriert 166921 und 051089, signiertes Zifferblatt mit römischen Zahlen, gebläute Stahlzeiger, gangbares Quarzwerk, originales Armband aus Edelstahl und 18K Gold, Cartier Doppelfaltschließe, guter, gebrauchter Zustand.

750 € - 1.250 €

5136 **Armbanduhr: große Armbanduhr „Cartier Panthere“ in Edelstahl/18K Gold, Herrengröße**

Ca. 36 x 27mm, ca. 77,7g, Edelstahl/18K Gold, 8-fach verschraubter Boden, nummeriert 183949 und 9034385, Saphirgals, Saphirkrone, Zifferblatt signiert Cartier, Datum mit Schnellverstellung, gebläute Stahlzeiger, Quarzwerk, originales Cartier Armband mit Doppelfaltschließe, guter, gebrauchter Zustand; dieses Modell wird sowohl von Damen als auch von Herren getragen; dazu 1 Ersatzglied.

1.200 € - 1.800 €

5137 **Ring: hochwertiger Chopard Brillantring „Happy Diamonds“, Ref.82/1006-20, mit Box und Zertifikat, ungetragen**

Ca. Ø17mm, RG54, ca. 9g, 18K Gold, hochwertiger Brillant-Besatz von zusammen 0,9ct im oberen Qualitätsbereich, Top Wesselton/Lupenrein, mittlerer Brillant beweglich, komplett signiert und nummeriert, lediglich leichte Lagerspuren an der Schiene, ungetragener Zustand mit Originalzertifikat und Originalbox.

1.500 € - 3.500 €

5138 **Ohrschmuck: dekorative Creolen mit Brillantbesatz, Chopard „Happy Diamonds“, ca. 0,35ct, 18K Gelbgold**

Ca. 22mm lang, schauseitig ca. 10mm breit, ca. 17,8g, 18K Gelbgold, aufwändig gefertigte Creolen von Chopard aus der Serie „Happy Diamonds“ mit Brillanten von sehr schöner Qualität, insgesamt ca. 0,35ct, mit Steckerachse und Federclip, guter Erhaltungszustand mit kleinen Tragespuren.

750 € - 1.500 €

5139 **Kette/Collier: attraktive Akoya-Zuchtperlenkette mit Brillantherzclip, ca.2,21ct**

Ca. 45cm lang, ca. 41,5g, Akoya-Zuchtperlenkette mit schönem Lüster, ca. Ø7mm, mittig ein hochwertig gearbeiteter Brillantherzclip, besetzt mit zahlreichen Brillanten von schöner Qualität, ca. 2,21ct, Steingewicht eingraviert, 18K Gold; Kugelschließe ca. 8mm, 14K Gelbgold, guter Erhaltungszustand.

900 € - 2.000 €

5140 **Kette/Collier: hochwertiges dekoratives Brillant-Herzcollier, insgesamt ca. 2,15ct, 18K Gelbgold**

Ca. 47cm lang, ca. 34,9g, 18K Gelbgold, Rundpanzerkette im Verlauf mit herzförmigem Mittelteil, besetzt mit einem Diamanten im Herzschliff von ca. 0,75ct von schöner Farbqualität im oberen Bereich sowie Brillantbesatz von insgesamt ca. 1,4ct, Qualität ebenfalls im oberen Farbbereich, guter Erhaltungszustand.

1.500 € - 3.500 €

5141 **Manschettenknöpfe: goldene Initial-Manschettenknöpfe mit Brillanten DC oder CD, „Happy Diamonds“ von Chopard, 18K Gelbgold**

Ca. 12 x 12mm, ca. 15g, 18K Gelbgold, hochwertige Manschettenknöpfe mit den Initialen C und D, mit jeweils 3 beweglichen Brillanten unter Saphirglas, kontrastreich schwarz unterlegt, vermutlich mit einer Onyxplatte, Chopard signiert, guter Erhaltungzustand.

450 € - 1.000 €

5142 **Kette/Collier: hochwertige, ungetragene 18K Weißgoldkette von Chopard mit Herzanhänger „Happy Diamonds“**

Ca. 42,5cm lang, ca. 12,4g, 18K Weißgold, Kette im Erbsmuster, Karabiner, signiert Chopard, Herz-Anhänger mit feinstem Brillantbesatz, 0,2ct, Qualität TW/IF, ein beweglicher Brillant unter Glas von 0,05ct, Anhänger signiert und nummeriert, hochwertiger Markenschmuck, neuwertig und ungetragen, inklusive Originalbox und Zertifikat, NP lt. Etikett 4300€.

1.150 € - 2.300 €

5143 **Kette/Collier/Anhänger: klassische Schlangenkette mit hochwertigem Wempe Zuchtperlen/ Brillant-Goldschmiedeanhänger, ca. 0,9ct, 14K/18K Gelbgold**

Kette ca. 42,5cm lang, ca. 14,9g, 14K Gold, ca. 2mm stark, Schlangenmuster, Karabinerverschluss, Anhänger aus dem Hause Wempe, rückseitig signiert und nummeriert, ca. 31 × 16mm, hochwertiger Markenschmuck, besetzt mit insgesamt 45 Brillanten sehr guter Qualität, zusammen ca. 0,9ct, darunter montiert eine feine, bewegliche Zuchtperle von ca. Ø11mm, sehr schöner Lüster, nur leichte Wachstumsmerkmale, dekorative Goldschmiedearbeit.

900 € - 1.500 €

5144 **Ring: interessanter, sehr massiv gefertigter Goldschmiedering mit reichem Brillantbesatz, ca. 1ct**

Ca. Ø17mm, RG54, ca. 18,3g, 18K Gold, ca. 12mm breit, äußerst massive Goldschmiedearbeit im Piaget-Stil, Ringschiene innen durchbrochen gearbeitet, drehbare Mittelschiene rundum besetzt mit zahlreichen Brillanten von zusammen ca. 1ct, ehemals sehr teure Handarbeit, schöner Erhaltungszustand, ungetragen mit Originaletikett.

1.250 € - 2.500 €

5145 **Ohrschmuck: hochwertige Goldschmiedearbeit aus dem Hause Wempe, Motiv „Drachen“, 18K Gold**

Ca. 63 x 28,5mm, ca. 39,3g, 18K Gold, massive Goldschmiedearbeit von hoher Qualität, signiert Wempe, rückseitig Omega Federclip sowie Steckerachse, Darstellung eines zweiköpfigen Drachens, Oberteil jeweils besetzt mit einem rotem Farbstein im Cabochon-Schliff von ca. Ø6,5mm, vermutlich Turmaline, hochwertiger Markenschmuck.

1.200 € - 2.000 €

5146 **Kette/Collier: lange Zuchtperlenkette mit gelbgoldener Kugelschließe, reicher Brillantbesatz, ca. 2,8ct, 18K Gold**

Ca. 95cm lang, ca. 84g, 18K Gelbgold, attraktive, lange Zuchtperlenkette mit schönem Lüster, Perlen von ca. Ø8mm, aufwändig gearbeitete Kugelschließe ca. 15mm, opulent besetzt mit zahlreichen Brillanten von ca. 2,8ct, sehr guter Erhaltungszustand.

1.000 € - 3.000 €

5147 **Ring: attraktiver Zuchtperlenring mit Diamanten, ca. 2,1ct, 18K Gold, neuwertig, NP lt. Etikett über 5000,-€**

Ca. Ø17mm, RG54, ca. 10,2g, 18K Gelbgold, dekorativer, attraktiver Ring schauseitig besetzt mit einer sehr schönen Südsee-Zuchtperle ca. Ø8,4mm mit feinem Lüster und Diamanten im Brillant- und Karreeschliff von zusammen ca. 2,1ct, Farbqualität im oberem Farbbereich, Reinheit im mittleren Bereich, neuwertig und ungetragen, new-old-stock.

1.200 € - 2.500 €

5148 **Armbanduhr: 14K goldene vintage Armbanduhr der Marke „Tissot“ mit Brillantbesatz**

Ca. Ø24mm, ca. 18,5cm lang, ca. 45,6g, 14K Gold, Lünette rundum mit Brillantbesatz, Druckboden, Handaufzug, schwarze römischen Zahlen, Zifferblatt und Schließe signiert Tissot, gangbar, schöner Erhaltungszustand.

1.000 € - 1.500 €

5149 **Armbanduhr: edler Damenchronograph, Chopard „Mille Miglia Diamonds“, 90er Jahre**

Ca. Ø31mm, Edelstahl/Gold, Lünette mit Brillantbesatz, Quarzwerk, Datum mit Schnellverstellung, 30-Minuten-Zähler, Tachymeter-Zifferblatt, hochwertiges Wempe Kroko-Armband mit Dornschließe, schöner, gebrauchter Zustand, Batterie muss erneuert werden, daher Funktion nicht geprüft.

900 € - 1.500 €

5150 **Brosche/Nadel: hochwertige Goldschmiedebrosche, Motiv „Koala Bär“, Handarbeit aus 18K Gold**

Ca. 43 x 28mm, ca. 16,6g, 18K Gold, rückseitig Broschierung, detaillierte Darstellung eines Koala Bären auf einem Baum/Ast, der Koala ist in Gelbgold gefertigt, die Nase ist besetzt mit einem Saphir-Cabochon, die Augen mit Brillanten, der Baum/Ast ist gearbeitet in Weißgold, die 3 Blätter sind mit kleinen Brillanten besetzt, exquisite Goldschmiedearbeit von sehr schöner Qualität.

650 € - 1.000 €

5151 **Brosche/Nadel: handgearbeitete Goldschmiedebrosche, Motiv „Katze“**

Ca. 28 x 23mm, ca. 11,8g, 18K Gold, rückseitig Sicherheitsbroschierung, solide Goldschmiedearbeit, Darstellung einer Katze, die Augen sind besetzt mit grünen Farbsteinen, vermutlich Smaragde, schöner Zustand.

480 € - 600 €

5152 **Anhänger/Ohrschmuck: exklusives emailliertes Fabergé Schmuckset aus Anhängerclip und Ohrhängern „Fleur-de-Lys“, 18K Gelbgold, Fabergé by Victor Mayer, limitiert 23/500**

Fabergé-Ei-Anhängerclip aus tiefroter, guillochierter Emaille und Gelbgold ca. 31,5 x 14,5mm, ca. 7,3g, 18K Gold, Signatur Fabergé 23/500 Viktor Mayer Logo, passend dazu Fabergé-Ei-Ohrschmuck ebenfalls tiefrot emailliert und guillochiert ca. 28,5 x 7,5mm, ca. 5,2g, 18K Gelbgold, Signatur Fabergé 58 Viktor Mayer Logo; hochwertiges Schmuckset der Traditionsmarke Fabergé aus limitierter Auflage in originalem Etui, minimale Gebrauchsspuren, insgesamt sehr guter Erhaltungszustand, Originalbox.

1.000 € - 2.000 €

5153 **Ring: dekorativer Solitär-Brillantring, ca. 1ct, 18K Gold, mit Zertifikat**

Ca. Ø17,5mm, RG55, Breite oben ca. 8mm , ca. 6,1g, 18K Gold, Solitärring mit dekorativer Zargenfassung, besetzt mit einem Brillanten lt. Zertifikat ca. 1,05ct, mittlere Qualität, guter Erhaltungszustand.

850 € - 1.250 €

5154 **Ring: 18K goldener, ungewöhnlicher Halbmemoire-Ring mit feinen Baguette-Diamanten, ca. 0,6ct, neuwertig**

Ca. Ø18mm, RG57, ca. 8,7g, 18K Gold, ca. 6mm breit, massive Qualität, sichtbare Hälfte besetzt mit 20 Diamanten im Baguette-Schliff, geschätztes Diamantgewicht ca. 0,6ct, Farbe und Reinheit lt. Original-Etikett Wesselton/SI, hochwertige Goldschmiedeanfertigung, sehr schöner Erhaltungszustand.

900 € - 2.000 €

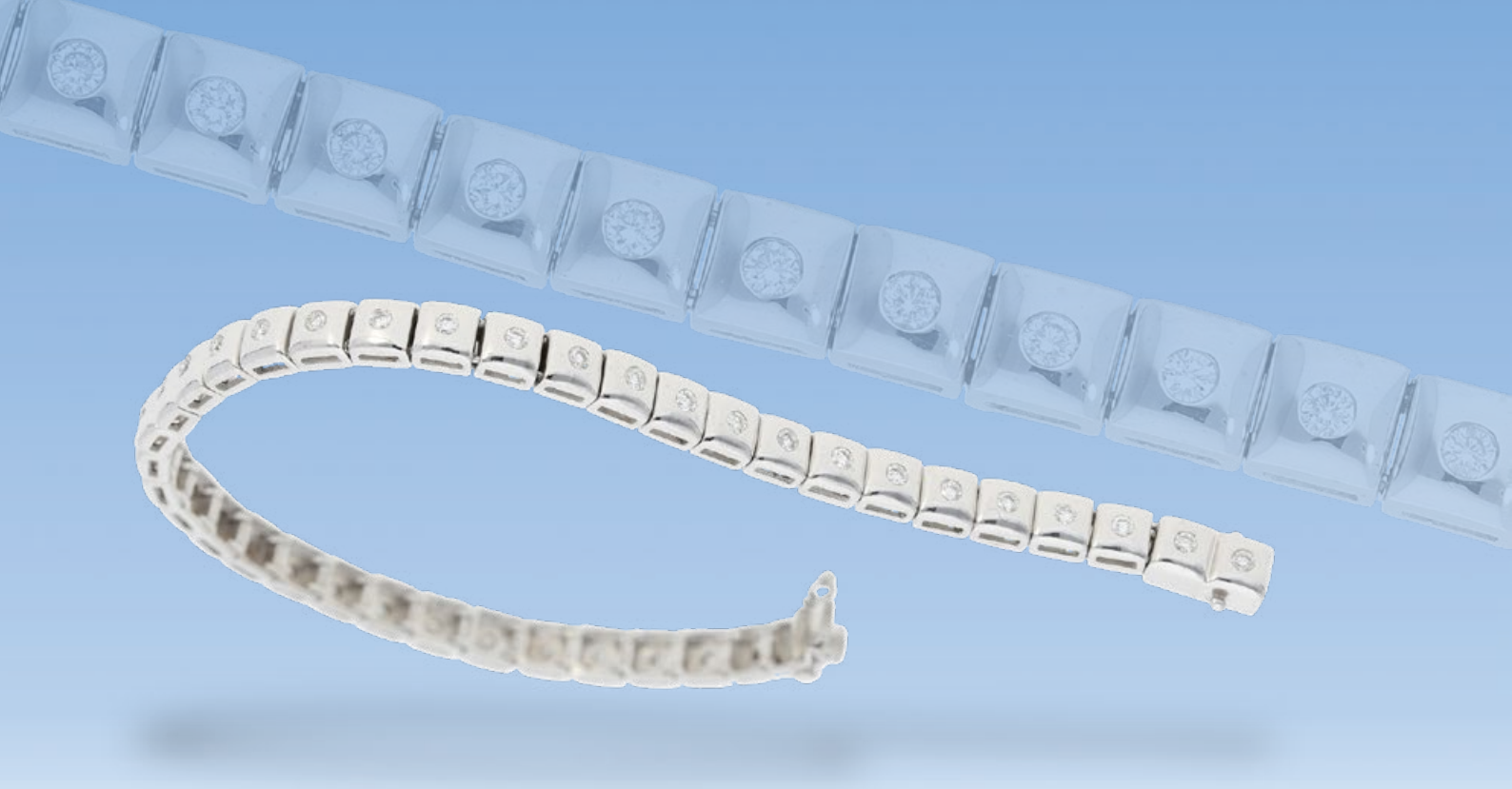

5155 **Armband: ausgefallenes, modern gearbeitetes Brillant/Tennisarmband aus 18K Weißgold, Brillanten von 1ct, ungetragen**

Ca. 18,5cm lang, ca. 26,9g, 18K Weißgold, ungetragenes Tennisarmband in modernem Design , Kastenschloss mit doppelter Sicherheitsacht, vollständig besetzt mit insgesamt 38 massiv gefassten Brillanten von zusammen 1ct, Brillantgewicht sowie die Qualität W/SI graviert, neuwertige Goldschmiedeanfertigung.

1.200 € - 1.800 €

5156 **Ring: hochkarätiger vintage Brillantring, insgesamt ca. 2ct, 18K Weißgold**

Ca. Ø17,5mm, RG55, Breite oben ca. 12mm, ca. 11,7g, 18K Weißgold, vintage Ring besetzt mit zahlreichen kleinen Brillanten von insgesamt ca. 1ct, mittig ein Brillant von ca. 1ct; Steinbesatz insgesamt ca. 2ct, Farbqualitäten im mittleren bis oberen Bereich.

1.000 € - 4.000 €

5157 **Ring: dekorativer, hochwertiger vintage Blütenring mit Brillanten, insgesamt ca. 1,53ct, 18K Weißgold**

Ca. Ø18,5mm, RG58, Ringkopf ca. 17,5 x 12mm, ca. 6,2g, 18K Weißgold, schauseitig besetzt mit einem Brillanten von ca. 0,75ct umgeben von zahlreichen kleineren Brillanten von insgesamt ca. 0,78ct; Brillantbesatz insgesamt ca. 1,53ct, Farbqualität im oberen Bereich, Reinheit im oberen bis mittleren Bereich, schöne vintage Goldschmiedearbeit in gutem Erhaltungszustand.

1.000 € - 3.000 €

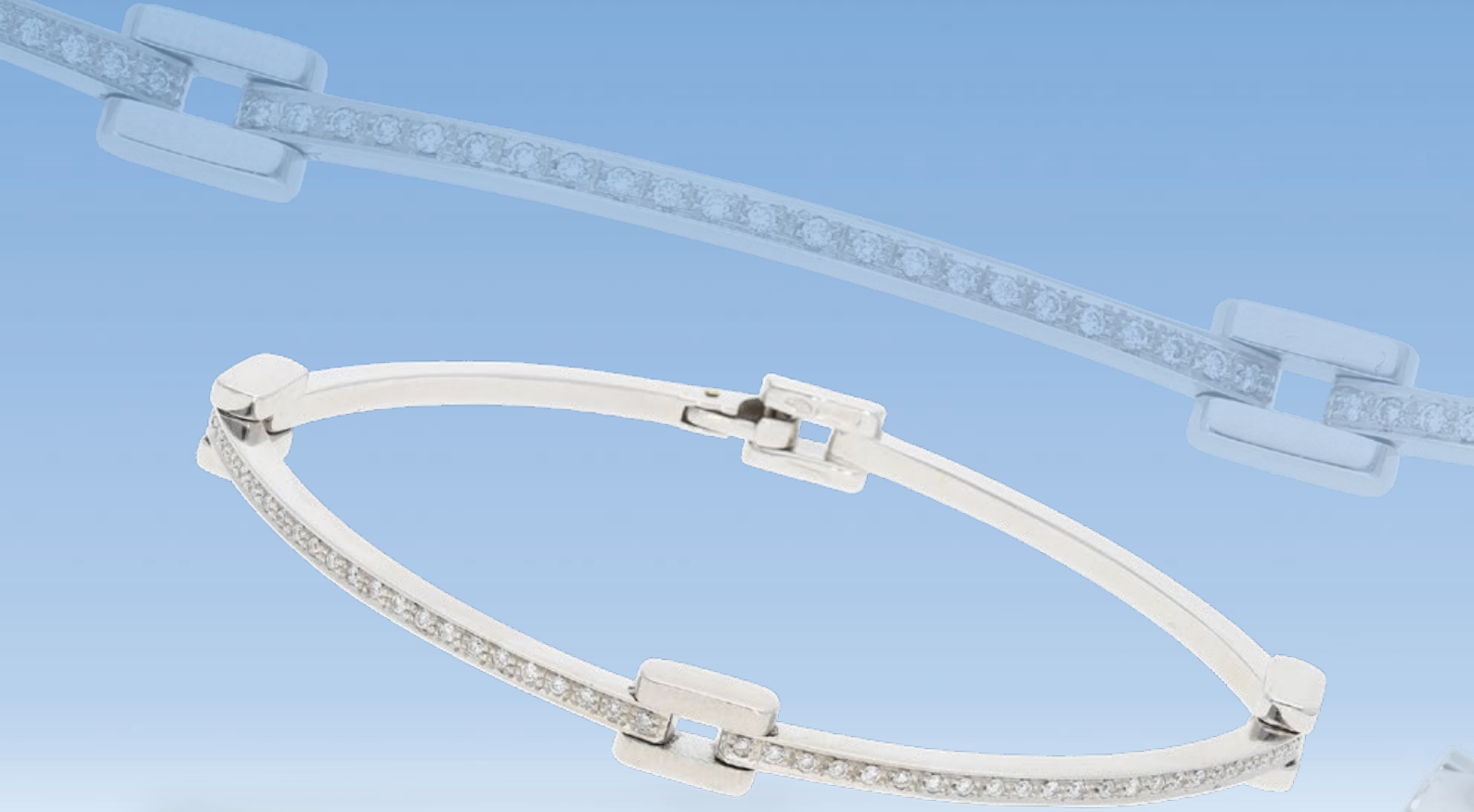

5158 **Armband: dekoratives Brillant/Goldschmiedearmband aus 18K Weißgold, neuwertig, lt. Etikett NP ca. 3.375€**

Ca. 17cm lang, ca. 18g, 18K Weißgold, Karabinerschließe, die 4 beweglichen Elemente sind jeweils mit 23 kleinen Brillanten besetzt, lt. dazugehörigem Original-Etikett insgesamt ca. 0,52ct, dekorative Goldschmiedearbeit in ungetragenem Erhaltungszustand.

900 € - 1.800 €

5159 **Ring: hochwertiger, weißgoldener Memoirering mit Brillanten, ca.3ct**

Ca. Ø20mm, RG64, ca. 7,9g, 18K Weißgold, ca. 4,5mm breit, sehr schöner Memoirering umlaufend besetzt mit Brillanten von zusammen 3ct, überwiegend oberer Qualitätsbereich, hochwertige Goldschmiedearbeit.

1.500 € - 3.000 €

5160 **Anhänger: weißgoldener Brillant-Anhängerclip mit Elefantenmotiv, ca. 1,06ct, 18K Gold, ungetragen, Marke Laudier**

Ca. 35,5 x 25mm, ca. 14,5g, 18K Weißgold, aufwändig gearbeiteter Anhängerclip, mittig mit Elefantenmotiv, besetzt mit Brillanten und Diamanten im Karreeschliff, lt. Etikett insgesamt ca.1,06ct Top Wesselton, Reinheit ebenfalls im oberen Bereich, Clipöse beweglich, hochwertiger Anhänger neu und ungetragen.

1.200 € - 2.000 €

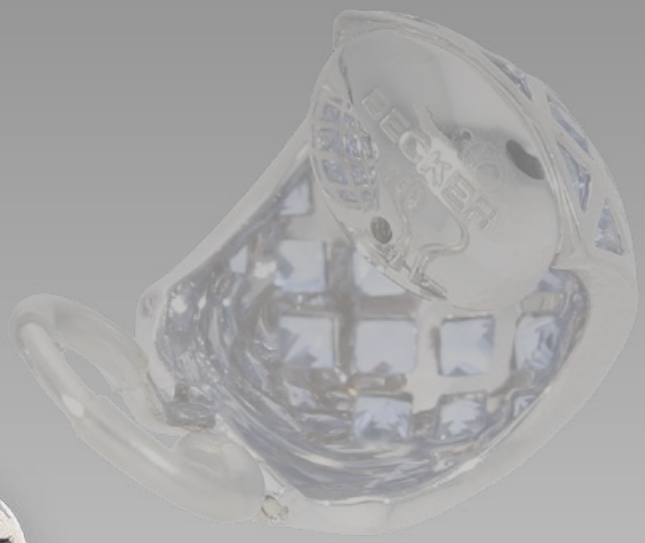

5161 **Ohrschmuck: attraktive, hochwertige Saphir-Ohrclips, ca. 6,03ct, 18K Weißgold, Spitzenqualität von Pauly, sehr hochwertiger Markenschmuck!**

Ca. 18 x 14,5mm, ca. 13,2g, 18K Weißgold, sehr solide gearbeitete Ohrclips, reich besetzt mit hellblau-violetten Ceylon-Saphiren von hoher Reinheit, im Karreeschliff, ca. 6,03ct lt. Etikett, rückseitig mit Omega Federclip, nur als Clip tragbar, signiert Becker, neuwertig und ungetragen, Neupreis lt. Etikett 9.400€.

1.500 € - 4.500 €

5162 **Ring: attraktiver, neuwertiger Goldschmiedering mit schönem Aquamarin und zahlreichen Brillanten von ca. 1ct, Handarbeit aus 18K Weißgold**

Ca. Ø17mm, RG53, ca. 18,5g, 18K Weißgold, rückseitig durchbrochen gearbeiteter Ringkopf von ca. 21 x 21mm, zentral besetzt mit einem schönen Aquamarin von ca. 14,5 x 14,5mm, ca. 12ct, dieser wird 2-reihig umrandet von insgesamt 72 Brillanten, oberer Qualitätsbereich, Brillantgewicht von 1,07ct graviert, geschmackvolle Goldschmiedearbeit, neuwertig und ungetragen mit Original-Etikett.

1.400 € - 2.800 €

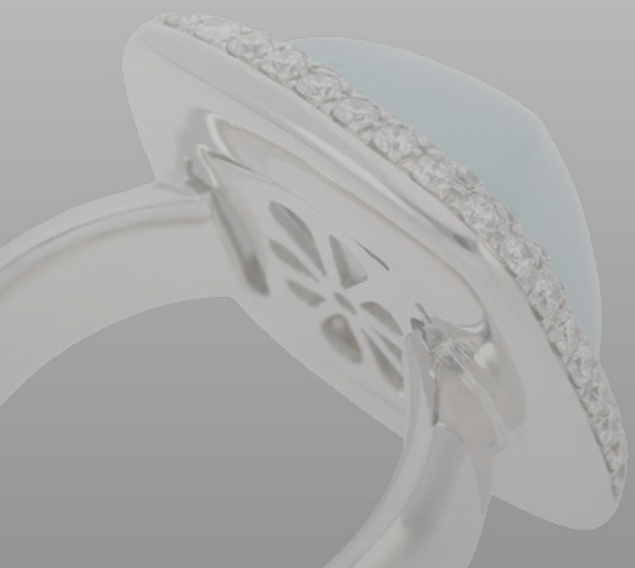

5163 **Ring: solider Platinring mit Brillantbesatz, vermutlich aus der Zeit des Art Deco, gelber Fancy Diamant von ca. 1,5ct**

Ca. Ø15,5mm, RG49, ca. 7,1g, solider Goldschmiedering aus Platin, zentral ein Brillant von ca. 1,5ct in massiver Goldschmiedefassung, Farbe vermutlich fancy light yellow, Reinheit PI, auf den Ringschultern insgesamt 6 weitere kleine Brillanten, vermutlich im Farbbereich K-M, zusammen ca. 0,3ct.

600 € - 1.500 €

5164 **Kette/Collier: attraktives und modern gearbeitetes Mittelteilcollier mit Brillanten und großem Citrin, 18K Weißgold**

Ca. 44cm lang, ca. 29,8g, 18K Weißgold, 2-reihiges Ankermuster, Karabiner, Mittelteil ca. 50 x 22,5mm, besetzt mit einem schönem Citrin im Fantasieschliff, ca. 31,5 x 18,5mm, der Citrin wird umrandet von zahlreichen kleinen Brillanten, oberhalb weiterer Brillantbesatz, lt. Etikett insgesamt ca. 0,84ct, ungetragener Zustand, NP ca. 5000€!

1.500 € - 2.500 €

5165 **Ring: ausgefallener, neuwertiger Designerring von Gucci, besetzt mit zahlreichen Brillanten und großem Lemon-Quarz**

Ca. Ø16mm, RG50, ca. 21,6g, 18K Weißgold, aufwändige Handarbeit, ausgesprochen dekoratives Design, signiert Gucci, besetzt mit einem Lemon-Quarz in schönem Fantasie-Schliff, ca. 20 x 15mm, Ringkopf und Ringschultern weiterhin mit zahlreichen Brillanten besetzt, lt. Original-Etikett insgesamt ca. 1,5ct, äußerst hochwertiger Markenschmuck, neuwertig und ungetragen.

2.000 € - 4.000 €

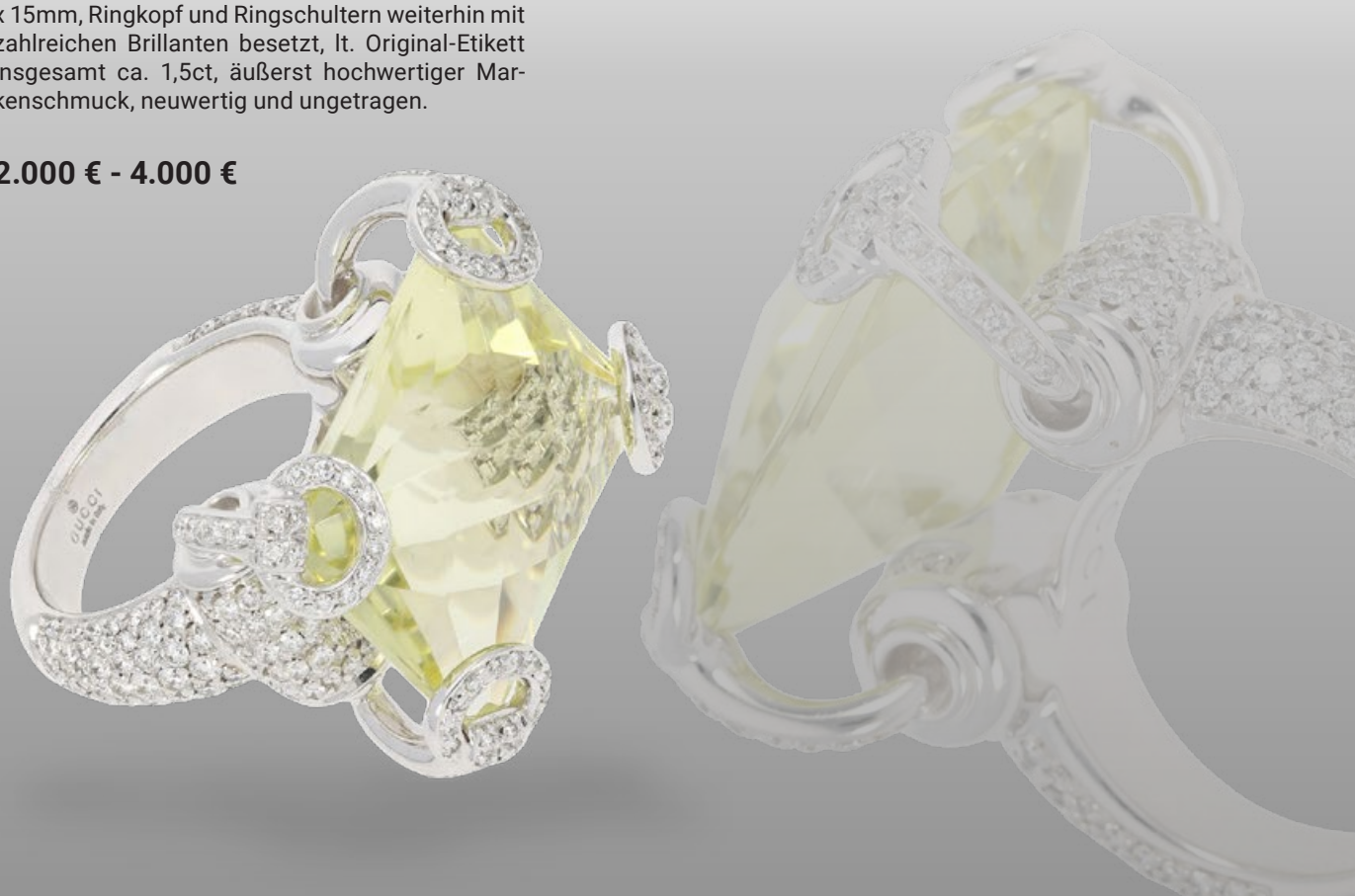

5166 **Kette/Collier/Ohrschmuck: sehr hochwertiges Tahiti-Barockperlen-Collier von Schoeffel mit passendem Ohrschmuck, NP 16.000,-DM, mit Expertise**

Ca. 45cm lang, ca. 97g, einzeln geknotet und im Verlauf aufgezogen, Tahiti-Zuchtperlen von ca. Ø11,5 bis ca. Ø15,5mm, barocke Form, kleine natürliche Wachstumsmerkmale, kugelförmige Magnetschließe aus Metall, zusätzlich eine 14K weißgoldene Kugelschließe zum Auswechseln von ca. Ø13mm, ca. 4g, besetzt mit kleinen Brillanten; zudem passender Ohrschmuck, 18K Weißgold, ca. 6,7g, jeweils eine barocke Tahiti-Zuchtperle von ca. Ø11,5mm, oberhalb ein Brillant von jeweils ca. 0,23ct; hochwertige Goldschmiedearbeit von Schoeffel!

2.500 € - 5.000 €

5167 **Ring: weißgoldener Brillantring mit großer Zuchtperle von seltener, ungewöhnlicher Form, Brillanten ca. 0,64ct, 18K Gold, Handarbeit**

Ca. Ø18mm, RG58, Ringkopf ca. 22 x 23mm, ca. 11,8g, 18K Weißgold, der Ring ist zentral besetzt mit einer großen grau-weißen barocken Zuchtperle mit schönem Lüster, umgeben von zahlreichen Brillanten von insgesamt ca. 0,64ct, in der Ringschiene sind 2 kleine Kügelchen zur Ringweitenänderung eingelötet, aufwändige Goldschmiedehandarbeit in sehr gutem Erhaltungszustand.

600 € - 1.200 €

5168 **Anhänger: sehr schöner barocker Zuchtperlen-Anhänger/Clip mit reichem Diamantbesatz, ca. 1,7ct, 18K Weißgold, unikate Handarbeit**

Ca. 33 x 25mm, ca. 15,2g, 18K Gelbgold, Anhängerclip mit großer barocker Zuchtperle, vermutlich Südseezuchtperle, ca. 21 x 18,5mm, mit ungewöhnlich schönem Lüster, umgeben von zahlreichen Diamanten im Navette- und Brillantschliff ca. 1,7ct, Steine von sehr schöner Qualität, auch als Perlkettenclip tragbar, unikate und ehemals sehr teure Goldschmiedearbeit, sehr guter Erhaltungszustand.

1.200 € - 3.500 €

5169 **Kette/Collier/Ohrschmuck: hochkarätiges Schmuckset aus Zuchtperlenkette und Ohrsteckern mit reichem Edelsteinbesatz, insgesamt ca. 6,9ct Brillanten und ca. 8,6ct Rubine, 18K Gold**

1. Zuchtperlencollier mit Perlen von ca. Ø7,5mm und dekorativen Zwischenteilen besetzt mit Brillanten von insgesamt ca. 5,66ct und Rubinen im Karree- und Ovalschliff von insgesamt ca. 6,88ct, ca. 42cm lang, ca. 57,5g, 18K Gelbgold; 2. dazu passend Ohrstecker ebenfalls mit reichem Steinbesatz aus Brillanten von insgesamt ca. 1,24ct sowie Rubinen im Karree- und Ovalschliff von insgesamt ca. 1,72ct, ca. 24 x 8,5mm, ca. 9,9g, 18K Gelbgold; nahezu neuwertiges, ehemals sehr teures Schmuckset.

2.000 € - 6.000 €

5170 **Kette/Collier: Weißgoldkette mit modernem Kugelanhänger vollständig mit feinsten Rubinen von ca. 15,63ct besetzt, Seitenteile mit Brillantbesatz**

Kette im kantigen Schlangenmuster ca. 42cm lang, ca. 4,5g, 14K Weißgold, Mittelteil ca. 18,48 x 12,5mm, ca. 4,8g, 18K Weißgold, Kugel vollständig mit feinen Rubinen im Trapezschliff ausgefasst, lt. Etikett Burma-Rubine von insgesamt ca. 15,63ct, Seitenteile ebenfalls vollständig mit kleinen Brillanten von ca. 0,10ct besetzt, neu und ungetragen, new-old-stock, Neupreis ca. 7.000€

1.500 € - 3.500 €

5171 ←

Kette/Collier: außergewöhnliche, schwere und solide Bicolor Goldschmiedekette mit Brillantbesatz, 18K Gold

Ca. 42cm lang, ca. 84,4g, 18K Gold, ca. 8mm breit, gefertigt in Gelbgold/Weißgold, außergewöhnliches Kettenmuster, Schließe mit Sicherheitsacht, 3 Kettenelemente mit Brillantbesatz, hochwertige Goldschmiedeanfertigung.

3.000 € - 4.000 €

5172 ↓

Ring: moderner Bicolor-Diamantring in außergewöhnlichem Design, ca. 2,02ct, 18K Gold

Ca. Ø17mm, RG53, Breite oben ca. 14mm, ca. 12,8g, 18K Weiß-/Gelbgold, Bicolor-Ring in fantasievollem modernen Design, schauseitig besetzt mit Brillanten von ca. 1,3ct in hochfeiner Qualität, lt. Etikett im Bereich Wesselton- IF und fancy Diamanten im Karreeschliff von ca. 0,72ct, sehr schöner Erhaltungszustand, ungetragen.

1.200 € - 2.500 €

5173 **Kette/Collier/Anhänger: solide Panzerkette aus Platin sowie unikater Platin-Anhänger Motiv „Adlerkralle“, massive Handarbeit**

Kette ca. 52,5cm lang, ca. 33,3g, 950er Platin, solides Panzermuster, Karabiner, Anhänger ca. 34,5mm lang, ca. 21,7g, ebenfalls Platin, Darstellung einer Adlerkralle, in der Kralle eine Rubinkugel von ca. Ø10mm, oberer Bereich der Kralle in 18K Gelbgold gearbeitet, besetzt mit 4 Smaragden, massive, vermutlich unikate vintage Goldschmiedearbeit, Kette lässt sich nicht durch Öse fädeln, nur kombiniert tragbar durch Befestigen des Karabiners an der Öse.

1.900 € - 2.500 €

5174 **Ring: breiter, moderner und attraktiver Pavéring mit fancy Brillanten, ca. 2,1ct, 18K Weißgold, neuwertig!**

Ca. Ø15mm, RG55, Breite oben ca. 15mm, ca. 17,5g, 18K Weißgold, hochwertig gearbeiteter attraktiver Ring mit fancy Brillanten, in Pavé gefasst von ca. 2,14ct, neuwertig und ungetragen, kleine Lagerspuren.

1.200 € - 2.500 €

5175 **Ring: neuwertiger, moderner Diamant-Platinring, feine Diamanten von 0,75ct, ungetragen**

Ca. Ø16,5mm, RG52, ca. 11,3g, 950er Platin, moderne Handarbeit, außen mattiert, innen poliert, Krappen in Gelbgold gefertigt, schauseitig besetzt mit 3 Diamanten im Karree-Schliff von zusammen 0,75ct, Steingewicht graviert, Spitzen-Qualität TW/VS ebenfalls graviert, neuwertiger Erhaltungszustand.

1.500 € - 3.000 €

5176 **Kette/Collier/Armband/Ring: sehr attraktives und nahezu neuwertig erhaltenes Schmuckset mit Saphiren und Brillanten, schöne Qualität, 18K Gold**

Das Schmuckset besteht aus 3 Positionen und hat ein Gesamtgewicht von ca. 50,7g, 18K Gold; Mittelteil-Collier ca. 45,5cm lang, dekoratives Collier-Muster, teilweise mattiert, Mittelteil in Weißgold gefertigt und besetzt mit kleinen Brillanten sowie insgesamt 7 Saphiren im oval-cut, zusammen ca. 6ct, Schließe mit Sicherheitsacht; passendes Armband ca. 19cm lang, identisches Muster, weißgoldenes Mittelteil ebenfalls mit Brillant- sowie Saphirbesatz, insgesamt 5 Saphire von ca. 3,3ct, ebenfalls geschliffen im oval-cut; Ring ca. Ø20mm, RG62, ausgefallenes Design, sog. Wendering, Ringkopf beidseitig mit 2 kleinen Brillanten besetzt, dazwischen ein Rubin sowie auf der anderen Seite ein Saphir. Schmuckset in möglicherweise ungetragenem Erhaltungszustand.

2.200 € - 4.000 €

5177 **Armband: schweres vintage Goldschmiedearbeit mit Brillanten und Saphiren, 18K Gold**

Ca. 20cm lang, ca. 15mm breit, ca. 63,1g, 18K Gold, Kastenschloss mit doppelter Sicherheitsacht, 7 rund geschliffene Saphire sowie 6 Brillanten in Weißgoldfassung, geschätztes Brillantgewicht ca. 0,48ct, gebrauchter Zustand, vintage Goldschmiedearbeit.

1.800 € - 2.400 €

5178 **Armband: breites vintage Panzerarmband aus 18K Gold mit sehr schönen Saphir-Cabochons, Handarbeit**

Ca. 19cm lang, ca. 47,1g, 18K Gold, ca. 8mm breites Panzermuster, Sicherheitsverschluss, besetzt mit 5 Saphiren im Cabochon-Schliff, jeweils ca. 9,5 x 7,5mm und ca. 4ct, klassische vintage Goldschmiedearbeit in gutem Erhaltungszustand, signiert Handarbeit.

1.800 € - 3.000 €

5179 **Kette/Collier/Armband: schönes vintage Schmuckset, bestehend aus Armband und Collier mit Saphiren und Brillanten, Bicolor, 18K Gold**

Interessantes Bicolor-Collier ca. 43cm lang, ca. 5,5mm breit, mittig besetzt mit oval facettierten Saphiren und kleinen Brillanten; dazu passend ein Bicolor-Armband ca. 17cm lang, ca.5,5mm breit, ebenfalls besetzt mit oval facettierten Saphiren und kleinen Brillanten; beide Schmuckstücke mit Kastenschloss und Sicherung, insgesamt 59,2g 18K Gelb-/Weißgold, sehr guter Erhaltungszustand.

2.000 € - 2.800 €

5180 ←

Armreif: unikater vintage Armreif in interessantem Design mit Diamant- und Farbsteinbesatz, 18K Gold, Handarbeit

Ca. Ø59,5mm, Breite oben ca. 24,5mm, ca. 59,5g, 18K Gelbgold, massiver Armreif dekorativ besetzt mit kleinen Diamanten im Achtkantschliff, weiterhin mit kleinen Rubinen, Saphiren und einem Smaragd, alle rund facettiert, mit Kastenschloss, das Sicherheitskettchen, 14K Gold, wurde wahrscheinlich nachträglich angebracht, ungewöhnliches vintage Schmuckstück in einem guten Erhaltungszustand.

1.800 € - 2.500 €

5181

Ohrschmuck: sehr hochwertige, ehemals teure Aquamarin-Ohrclips, 18K Gold

Ca. 16,5 x 12,5mm, ca. 17,3g, 18K Gelb-/Weißgold, sehr solide und aufwändig gefertigte Ohrclips, besetzt mit Aquamarinen von sehr schöner Farbe und Transparenz, davon 2 Aquamarine achteckig facettiert geschliffen zusammen ca. 3,8ct und 10 kleinere Aquamarine im Trapezschliff, mit Omega-Federclips, nur als Clip tragbar, sehr hochwertige Goldschmiedearbeit in sehr gutem Erhaltungszustand.

1.000 € - 2.000 €

5182

Ring: hochwertiger Bicolor Solitär-Brillantring, ca. 1ct, 18K Gold

Ca. Ø18mm, RG57, Ringkopf ca. Ø11,5mm, ca. 10,7g, 18K Gelb-/Weißgold, sehr solide gearbeiteter massiver Solitärring in Bicolor-Optik mit einem Brillanten von ca. 1ct, das Gewicht ist in die Schiene eingraviert, Farbqualität im mittleren bis oberen Farbbereich, guter Erhaltungszustand, Ringschiene mit Tragespuren.

1.000 € - 3.000 €

5183 **Kette/Collier/Armband: interessantes goldenes vintage Collier mit Farbsteinen, dazu ein passendes Armband, 14K Gold**

Gesamtgewicht ca. 55,8g, 14K Gold, Armband ca. 16,5cm lang, dekoratives, 2-reihiges Muster, Kastenschloss mit Sicherheitsacht; Collier ca. 42,5cm lang, verspieltes, 2-reihiges Muster, besetzt mit kleinen Goldkugeln sowie 3 Rubinen und 2 Smaragden im Rundschliff, abnehmbares Mittelteil ca. 40,5 x 23mm, auf der Glasplatte ein weiterer Anhänger an einem feinen Goldkettchen, besetzt mit einem roten Farbstein, vermutlich Turmalin, an den Montierungen oberhalb Diamantbesatz, Kastenschloss mit Sicherheitsacht, schöner Erhaltungszustand.

1.000 € - 1.500 €

5184 **Ring: sehr schöner Art déco Goldschmiedering mit Rubinbesatz und 2 Altschliffdiamanten, 14K Gold**

Ca. Ø18mm, RG57, ca. 5,7g, 14K Gold, alte Handarbeit aus der Zeit des Art déco, Ringkopf ca. 7mm breit, mittig ein ovaler Rubin von ca. 0,5ct, seitlich 2 Altschliff-Diamanten, jeweils ca. 0,25ct, sehr schöner Antikschmuck.

700 € - 900 €

5185 **Ring: attraktiver Damenring mit schönem Smaragd und feinem Brillantbesatz, ca. 1,59ct, Handarbeit aus 18K Gold, NP ca. 4.300€**

Ca. Ø17,5mm, RG55, ca. 7,5g, 18K Gold, sehr solide Goldschmiedeanfertigung, Ringkopf mittig besetzt mit einem oval geschliffenen Smaragd von sehr schöner Farbe, lt. beiliegendem Original-Etikett ca. 0,81ct, Ringkopf und Schultern weiterhin besetzt mit zahlreichen feinen Brillanten, geschätztes Brillantgewicht ca. 0,78ct, Ringschiene signiert Becker, neuwertig und ungetragen, jedoch mit leichten Lagerspuren.

1.200 € - 2.000 €

5186 **Kette/Collier: ausgesprochen schönes und wertvolles Goldschmiede-Mittelteilcollier mit Rubin- sowie Brillant-/Diamantbesatz, Handarbeit, ca. 5,45ct**

Ca. 43cm lang, ca. 37,3g, 18K Gold, dekoratives Collier-Muster, sehr hochwertige Goldschmiedearbeit, Mittelteil ca. 49mm lang, besetzt mit 2 Rubinen im Herzschliff, zusammen ca. 1,3ct, außerdem sind das Mittelteil sowie das Collier besetzt mit zahlreichen Brillanten von ca. 1,35ct sowie Diamanten im Trapezschliff von ca. 2,8ct, mittlerer bis oberer Qualitätsbereich, Verschluss mit Sicherheitsacht, neuwertiger Erhaltungszustand, vermutlich ungetragen.

1.900 € - 5.000 €

5187 **Armband: hochwertiges attraktives Tennisarmband mit Brillanten und Saphir-, Rubin-, und Smaragdbesatz, ca. 3,22ct, 18K Gelbgold**

Ca. 18cm lang, ca. 5mm breit, 16g, 18K Gelbgold, sehr schön gearbeitetes attraktives Tennisarmband, schauseitig besetzt mit Brillanten von ca. 2,1ct, Farbe und Reinheit im oberen Bereich, weiterhin besetzt mit 2 Saphiren, 2 Rubinen, 1 Smaragd oval facettiert, insgesamt ca. 1,12ct, mit Kastenschloss mit Sicherung, neuwertig und ungetragen.

1.250 € - 2.500 €

5188 **Armreif: seltener, außergewöhnlicher und dekorativ verzierter Brillant-Goldschmiedearmreif, vermutlich um 1950**

Ca. Ø60mm, ca. 50,6g, 14K Gelbgold, äußerst geschmackvolle, alte Handarbeit, schauseitig ca. 28mm breit, zentral ein großer, facettierter violetter Farbstein von ca. 20ct, umrandet von zahlreichen kleinen Diamanten, Schultern mit aufwändigen floralen Verzierungen versehen, Sicherheitsacht, sehr schöner Erhaltungszustand.

800 € - 1.500 €

5189 **Ring: hochwertiger Goldschmiedering mit schönem Altschliff-Diamant, ca. 1,25ct**

Ca. Ø18,5mm, RG58, ca. 5,3g, 14K Rotgold, Handarbeit, schauseitig ca. 8mm breit, besetzt mit einem feinen Altschliff-Diamant von sehr schöner Qualität, ca. 6,5 x 5,6 x 4,8mm, ca. 1,25ct.

1.200 € - 2.500 €

5190 **Ring: unikater Goldschmiedering mit Diamant-/Saphir- sowie Smaragdbesatz, 900er Gold**

Ca. Ø20,5mm, RG64, ca. 19g, 21,6K Gold, massiver Herrenring, außergewöhnliche, unikate Goldschmiedearbeit, schauseitig ca. 15,5mm breit, mittig ein getönter Diamant von ca. 0,6ct, daneben ein Smaragd sowie ein Saphir.

1.500 € - 2.000 €

5191 **Armband: sehr hochwertiges Goldschmiedearmband mit Brillant-/Smaragdbesatz, 18K Gold, ungetragen**

Ca. 19cm lang, ca. 19,2g, 18K Gold, Bicolor, solide vintage Goldschmiedearbeit, besetzt mit 17 Smaragden im Cabochon-Schliff, jeweils ca. 0,58ct, weiterhin besetzt mit 17 kleinen Brillanten, lt. Original-Etikett ca. 1,5ct, Qualität im Bereich W/SI, Sicherheitsverschluss, neuwertiger Erhaltungszustand.

1.200 € - 2.500 €

5192 **Anhänger: weißgoldener vintage Anhänger mit schönem, großen Opal und zahlreichen Smaragden**

Ca. 48 x 32,5mm, ca. 15,6g, 18K Weißgold, bewegliche Anhängeröse, besetzt mit 5 Smaragden, Unterteil besetzt mit einem ovalen Opal von ca. 31 x 25mm, schöne Rosé-, Grün- und Violetttöne, umrandet von 34 Smaragden, schöner Erhaltungszustand.

1.500 € - 2.500 €

5193 **Anhänger: sehr dekorativ gefertigter vintage Anhänger mit Brillantbesatz und wertvollem, großen Opal, 18K Gold**

Ca. 48,5 x 31mm, ca. 13,5g, 18K Gold, durchbrochen gearbeiteter Anhänger mit Kordelrand, mittig ein schöner Opal im Cabochon-Schliff mit schillernden Rosé-, Grün- und Violetttönen, ca. 27 x 20mm, im Randbereich ist der Anhänger weiterhin besetzt mit insgesamt 4 Brillanten von zusammen ca. 0,24ct, filigrane vintage Goldschmiedeanfertigung.

1.350 € - 2.500 €

5194 **Armband: hochwertiges modernes goldenes Armband mit Smaragd-, Rubin-, Saphir- und Brillantbesatz, ca. 2,54ct, 18K Gold**

Ca. 18cm lang, ca.7,5mm breit, ca. 22,6g, 18K Gelbgold, hochwertig verarbeitetes Goldarmband mit Kettengliedern in Herzform, besetzt mit Brillanten von ca. 0,64ct, Farbe im oberen Qualitätsbereich, und 2 Smaragden, 1 Saphir und 1 Rubin, jeweils facettiert in Herzform geschliffen von zusammen ca. 1,9ct, mit Kastenschloss und Sicherheitsacht, sehr guter Erhaltungszustand, new-old-stock.

1.200 € - 2.000 €

5195 **Ring: ausgefallener, sehr dekorativer und hochwertiger ungetragener Damenring mit Smaragd- sowie reichem Brillantbesatz, Handarbeit, 18K Gold**

Ca. Ø17mm, RG53, ca. 8,4g, 18K Gold, massiv gearbeiteter Goldschmiedering, Ringkopf rückseitig durchbrochen gearbeitet, mittig besetzt mit einem feinen Smaragd von ca. 0,2ct, zudem sind der Ringkopf sowie die Ringschultern vollständig und reichhaltig besetzt mit feinen Brillanten im oberen Qualitätsbereich, geschätztes Diamantgewicht ca. 1,2ct, geschmackvolle und ehemals teure Handarbeit, neuwertig.

1.500 € - 3.000 €

5196 **Brosche/Nadel: ausgesprochen dekorative Schleifenbrosche mit unterschiedlichen Farbsteinen sowie Brillantbesatz, aufwändige Handarbeit aus 18K Gold**

Ca. 62 x 42mm, ca. 17,5g, 18K Gold, sehr dekorative Handarbeit, rückseitig Broschierung, besetzt mit kleinen Saatperlen sowie unterschiedlich geschliffenen Farbsteinen, dabei 2 Rubine und 3 Saphire sowie 3 Smaragde von ca. 0,9ct, weiterhin besetzt mit insgesamt 7 Brillanten, zusammen ca. 1ct, sehr schöner Goldschmiedeschmuck.

1.200 € - 2.000 €

5197 **Kette/Collier: Gelbgoldkette mit großem schönen, antiken Aquamarintropfen-Anhänger, 14K Gold**

Panzerkette ca. 60cm lang, ca. 8,2g, 14K Gelbgold, mit ungewöhnlich großem Aquamarintropfen in feiner Qualität, facettiert, als Anhänger gearbeitet ca. 51,5 x 18mm, ca. 9,7g, gelbgold, sehr guter Erhaltungszustand.

1.200 € - 2.000 €

5198 **Brosche/Anhänger: dekorativer Antikschmuck mit Aquamarinen, Diamanten und Saatperlen, 14K Gelbgold & Platin, um 1900**

Ca. 7,5cm x 3,5cm, ca. 13,1g, 14K Gelbgold, Platin, sehr schön gefertigte Brosche, auch als Anhänger tragbar, zentral besetzt mit 2 Aquamarinen von sehr schöner Qualität im Kissen- und Tropfenschliff, ca. 7,4ct und ca. 1,8ct, außerdem mit 4 kleinen Saatperlen und zahlreichen Diamanten im Alt- und Achtkantschliff besetzt, insgesamt ca. 0,35ct, eine kleine Perle fehlt, ansonsten sehr guter Erhaltungszustand, Clipöse aus 18K Gelbgold wurde nachträglich eingearbeitet.

2.000 € - 3.000 €

5199 **Kette/Collier: hochfeines Negligé-Collier mit großen Diamanten, ca. 2.57ct, 18K Gold, Platin, antik, Originalzustand**

Ca. 41,5cm lang, Mittelteil ca. 47,5 x 22mm, ca. 7,9g, 18K Gelbgold, Platin, zarte Gliederkette aus Platin mit Originalschließe, mittig ein in feinem Dekor gearbeiteter Anhänger aus platiniertem Gelbgold mit Millegriffes-Fassungen, besetzt mit 2 Altschliff-Diamanten von zusammen ca. 2ct, schöne Farbqualität im oberen Bereich, sowie zahlreichen kleinen Diamanten im Alt- und Achtkantschliff von zusammen ca. 0,57ct, sehr schön erhaltenes antikes Collier aus der Zeit um 1900.

1.500 € - 5.000 €

5200 **Brosche/Nadel/Anhänger: antike, handgearbeitete Diamantbrosche, ca. 1,7ct, vermutlich um 1900**

Ca. 27,5 x 27,5mm, ca. 6,4g, 14K Gold, rückseitig Broschierung sowie Anhängeröse, schauseitig platiniert, besetzt mit unterschiedlich großen Altschliff-Diamanten von zusammen ca. 1,7ct, alte Handarbeit, Schmuckstück kann als Brosche oder Anhänger getragen werden, schöner Antikschmuck.

1.000 € - 1.500 €

5201 **Armbanduhr: vintage Damenuhr mit Diamant-Lünette, Marke Blancpain, vermutlich 50er Jahre**

Ca. Ø13,5mm, Gehäuse aus 18K Weißgold, Lünette mit Diamantbesatz, Backwinder, Boden nummeriert 17291, Handaufzug, Zifferblatt signiert Blancpain, silberfarbene Zeiger und Indexe, gangbar, schwarzes Lederarmband mit unedler Dornschließe, vermutlich 50er Jahre.

900 € - 1.200 €

5202 **Brosche: ausgesprochen schöne und außergewöhnliche antike russische Diamantbrosche, Motiv „Mondsichel“, große Diamanten, ca.2,5ct**

Ca. Ø29mm, ca. 7,8g, 14K Gold, antike Handarbeit, vermutlich um 1900, rückseitig Broschierung, besetzt mit sehr schönen Altschliffdiamanten, größter Stein ca. 0,45ct, Gesamtgewicht ca. 2,5ct.

800 € - 2.000 €

5203 ← **Brosche/Nadel: hochwertige Goldschmiedearbeit, Jugendstilbrosche mit Adelswappen, Altschliff-Diamanten von ca. 2,6ct**

Ca. 50,5 x 33,5mm, ca. 9,1g, 14K Gold, alte, handwerklich sehr schöne Arbeit, filigran gefertigte Jugendstilbrosche mit Adelswappen, Broschierung auf der Rückseite, dekorativ besetzt mit unterschiedlich großen Altschliff-Diamanten von ca. 0,28ct bis ca. 0,8ct, geschätztes Gesamtgewicht der Diamanten ca. 2,6ct, schöner Erhaltungszustand, bez. Handarbeit.

1.900 € - 3.000 €

5204 **Ohrschmuck: sehr schöne antike Opalohrhänger mit Diamanten, ca. 2,2ct, 18K Gelbgold**

Ca. 36,5mm lang, ca. 8,5g, 18K Gelbgold, dekorativ gearbeitete Ohrhänger mit Schleifen-Motiv, zentral mit zwei feinen Opalen besetzt, sehr schönes Farbspiel, ca. 11 x 8,99mm, außerdem reicher Diamantbesatz im Alt- und Achtkantschliff von insgesamt ca. 2,2ct, 1 Stopper 18K Gold, 1 Stopper 14K Gold, sehr schöner, gut erhaltener Antikschmuck.

750 € - 1.500 €

5205 **Kette/Collier: feine vintage Goldkette im Erbsmuster mit schönem Opal-Mittelteil, 14K Gold**

Ca. 42,5cm lang, ca. 14g, 14K Gold, feines Erbsmuster, Federring, handgearbeitetes Mittelteil ca. 34 x 26mm, besetzt mit einem schönen Edel-Opal von ca. 15 x 12mm, tolles Farbspiel mit schillernden Rosé-, Grün- und Violetttönen, vintage Handarbeit in schönem Erhaltungszustand.

500 € - 900 €

5206 **Brosche/Nadel: hochfeine und sehr dekorative antike Blütenbrosche im Van Cleef Stil, mit reichhaltigem Brillant-/Diamantbesatz, ca. 5ct**

Ca. 97 x 33mm, ca. 21,5g, 18K Weißgold, rückseitig Broschierung, sehr aufwändige und feine Goldschmiedearbeit, 2 Blüten mit jeweils zahlreichem Brillant/Diamant-Besatz von schöner Qualität, mittig jeweils ein Halbkaräter, umrandet von 10 weiteren Brillanten, diese wiederum 2-reihig umrandet von Navette-Diamanten, geschätztes Diamantgewicht jeder Blüte ca. 2,5ct, insgesamt also ca. 5ct, sehr schöner Erhaltungszustand.

2.000 € - 5.000 €

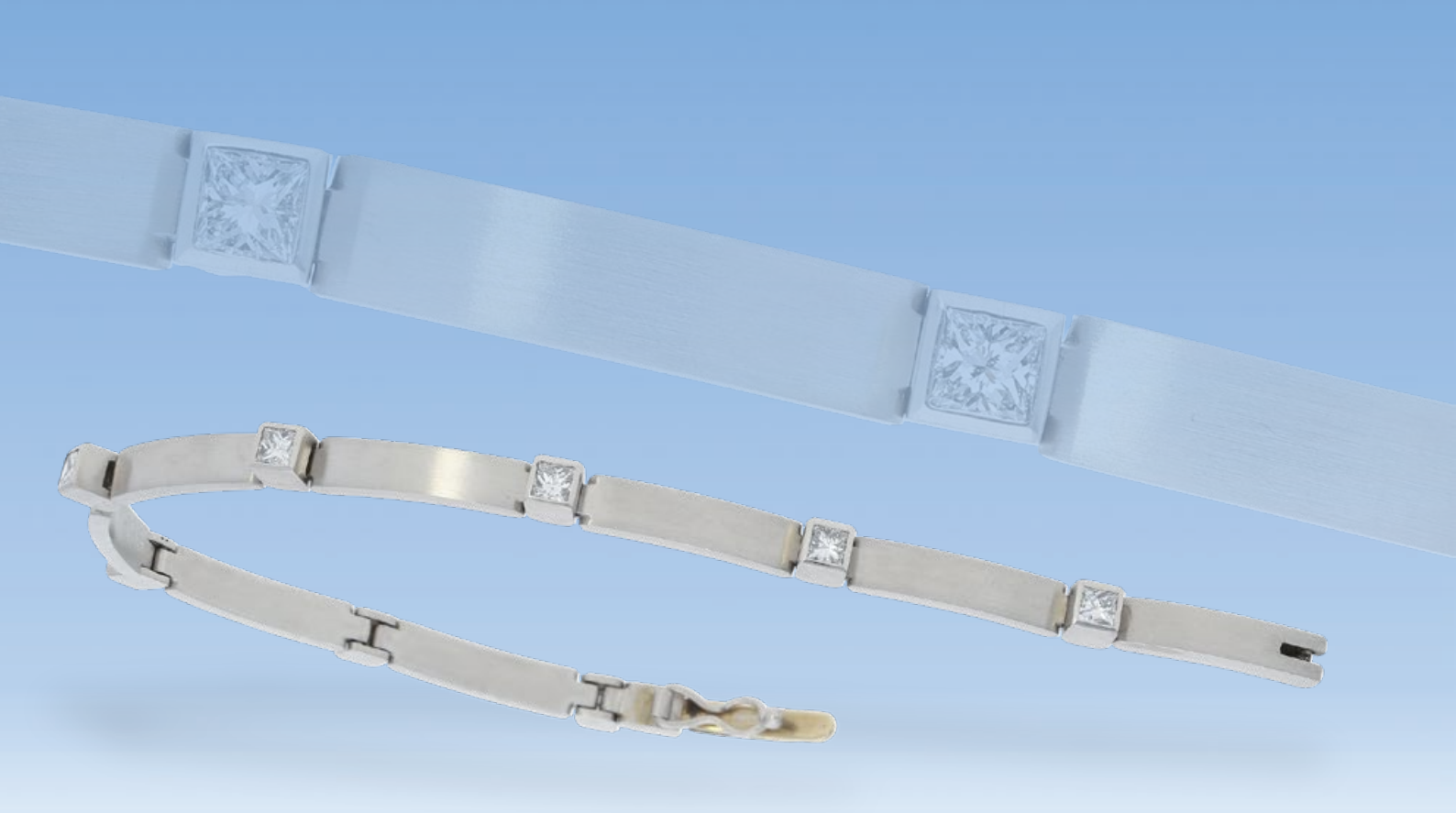

5207 **Armband: sehr solide gefertigtes, hochwertiges Platinarmband mit Diamantbesatz, ca. 1,5ct, ungetragen**

Ca. 18,5cm lang, ca. 37,1g, Platin, ca. 4,5mm breit, Verschluss mit Sicherheitsacht, besetzt mit insgesamt 8 Karree-Diamanten in massiven Fassungen, oberer Qualitätsbereich, Top Wesselton, Diamantgewicht lt. beiliegendem Etikett ca. 1,5ct, sehr schöner Erhaltungszustand.

2.500 € - 4.500 €

5208 **Armbanduhr: hochwertige Herrenuhr, Jaeger Le Coultre Reverso, „Classique Ref. 252.8.86“, mit Box und Papieren**

Ca. 38 x 23mm, Edelstahl, Wendegehäuse, rückseitig Monogramm, Handaufzug, silberfarbenes Zifferblatt, gebläute Stahlzeiger, originales Lederarmband mit Edelstahl-Doppelfaltschließe, gangbar, guter gebrauchter Zustand mit Box und Papieren, Einlieferung aus 1. Hand!

1.000 € - 2.500 €

5209 **Armbanduhr: Herrenuhr Rolex Datejust in Stahl/ Gold aus dem Jahr 1986, Ref. 16013**

Ca. Ø35mm, Edelstahl/Gold, Plexiglas, verschraubter Boden, verschraubte Rolex Krone, Automatikchronometer Kaliber 3035, Datum mit Schnellverstellung, Zentralsekunde, goldfarbenes Zifferblatt, originales Rolex Armband mit Faltschließe, gangbar, jedoch Revision empfohlen, gebrauchter Zustand.

1.200 € - 1.800 €

5210 **Armband: weißgoldenes, ausgefallen gefertigtes Brillant/Goldschmiedearmband, 2,5ct, neuwertig**

Ca. 19,5cm lang, ca. 48,4g, 18K Weißgold, ca. 9mm breit, besetzt mit insgesamt 21 Brillanten, lt. dazugehörigem Original-Etikett ca. 2,5ct, Qualität W/SI, Kastenschloss, solide Goldschmiedearbeit, ungetragen.

2.500 € - 3.500 €

5211 **Armbanduhr: vintage Rolex Damenuhr in 18K Gold, Rolex Lady Datejust, 1985er/86er Jahrgang, Ref. 69178**

Ca. Ø26mm, 18K Gold, ca. 76,3g, originaler, verschraubter 18K Boden, verschraubte Rolex Krone, im Kundenauftrag angefertigtes Diamant-Zifferblatt (nicht original von Rolex), Hörner nachträglich ebenfalls auf Kundenwunsch mit Diamanten besetzt, Diamant-Lünette (nicht original von Rolex), dazu die originale 18K Rolex Riffel-Lünette, Automatikchronometer Kaliber 2135 mit Datum, originales 18K Rolex Präsident-Armband mit Faltschließe, Werk läuft an, jedoch Revision nötig, getragener Erhaltungszustand, gesamter nachträglicher Diamantbesatz in den 80er Jahren als Juweliers-Auftragsarbeit durchgeführt.

2.000 € - 3.000 €

5212 **Armband: goldenes Rolex-Uhrenarmband mit Brillantbesatz, ca. 1,52ct, 18K Gold**

Ca. 14,5cm lang, ca. 40g, 18K Gelb-/Roségold, mattiertes Rolex-Uhrenarmband, nachträglich im Kundenauftrag mit Brillanten besetzt, ca. 1,52ct, die Schließe ist in Roségold gearbeitet, Breite Anstoß ca. 13mm, Breite Schließe ca. 9,7mm, sehr guter Erhaltungszustand.

1.800 € - 3.000 €

5213 **Armbanduhr: hochwertige Damenuhr mit Brillantbesatz und ergänztem Wempe-Armband, 18K Gold-Gehäuse signiert Cartier**

Gesamtgewicht ca. 67,3g, 18K Gold, Gehäuse ca. 23 x 30mm, besetzt mit Brillanten, Armband aus Leder/18K Gold, vermutlich eine Spezialanfertigung von Wempe, verschraubter Boden, signiert Cartier Paris, nummeriert 88105/211132, Krone mit Saphir besetzt, weißes Zifferblatt mit römischen Zahlen, ebenfalls signiert Cartier, blaue Zeiger, spezieller Sicherheitsverschluss, Batterie müsste erneuert werden, daher Funktion nicht geprüft, mit originaler Cartier-Box.

1.500 € - 2.500 €

5214 **Ring: sehr hochwertiger Brillant-Goldschmiedering aus dem Hause Piaget, 18K Gold, ungetragener Zustand, NP 6.650€**

Ca. Ø17,5mm, RG56, ca. 13,9g, 18K Gold, ca. 9mm breit, äußerst hochwertige und ehemals sehr teure Handarbeit, drehbare Mittelschiene, rundum besetzt mit Brillanten von ca. 1,2ct, oberer Qualitätsbereich, laut beiliegendem Original-Etikett im Bereich TW/VVS, Ringschiene signiert Piaget, nummeriert A4868656, hochwertiger Markenschmuck, neuwertig und ungetragen aus Goldschmiede-Nachlass.

1.800 € - 3.500 €

5215 **Ring: sehr dekorativer, moderner breiter Brillantring, ca.3,42ct, 18K Gold, sehr teurer Markenschmuck von Damiani, neu und ungetragen**

Ca. Ø17,5mm, RG55, oben ca. 18mm breit, ca. 20,6g, 18K Gelbgold, sehr dekorativ und hochwertig gearbeiteter Ring, schauseitig besetzt mit weißen und fancy Brillanten von insgesamt ca. 3,42ct, weiße Brillanten im oberen Farbbereich, pavé gefasst, ungetragener Erhaltungszustand.

1.500 € - 4.500 €

5216 **Armbanduhr: luxuriöse, große Armbanduhr Cartier „Panthere“ in 18K Gold**

Gehäuse ca. 38 x 27mm, ca. 109,8g, 18K Gold, 8-fach verschraubter Boden, nummeriert 106000M und 000958, Saphirgals, Saphirkrone, Zifferblatt signiert Cartier, Datum mit Schnellverstellung, gebläute Stahlzeiger, gangbares Quarzwerk, originales Cartier Armband mit Doppelfaltschließe, ebenfalls 18K Gold, sehr schöner, gebrauchter Zustand; dieses Modell wird sowohl von Damen als auch von Herren getragen.

3.500 € - 5.000 €

5217 **Lupe: äußerst hochwertige und dekorative Tricolor Lupe aus 18K Gold**

Ca. 30 x 19,5mm (ohne Öse gemessen), ca. 49,3g, 18K Gold, ausklappbare Lupe, sehr dekoratives Design, gearbeitet in Gelbgold/Weißgold/Rotgold, oberhalb eine Anhängeröse, hochwertige Handarbeit, sehr schöner Erhaltungszustand, dazu ein originales Leder-Etui.

800 € - 1.500 €

5218 **Ring: moderner Designerring aus Platin, hochfeiner Diamantbesatz von 0,74ct, neuwertig und ungetragen, NP lt. Etikett über 8000,-€**

Ca. Ø16mm, RG51, ca. 12,4g, 950er Platin, hochwertige Handarbeit, modernes Design, außen mattiert, innen poliert, 3 Baguette-Diamanten von 0,74ct in raffinierter Gelbgoldfassung, Diamantgewicht sowie Qualität TW/VS graviert, Neupreis über 8.000€, neuwertig mit Original-Etikett.

1.500 € - 4.500 €

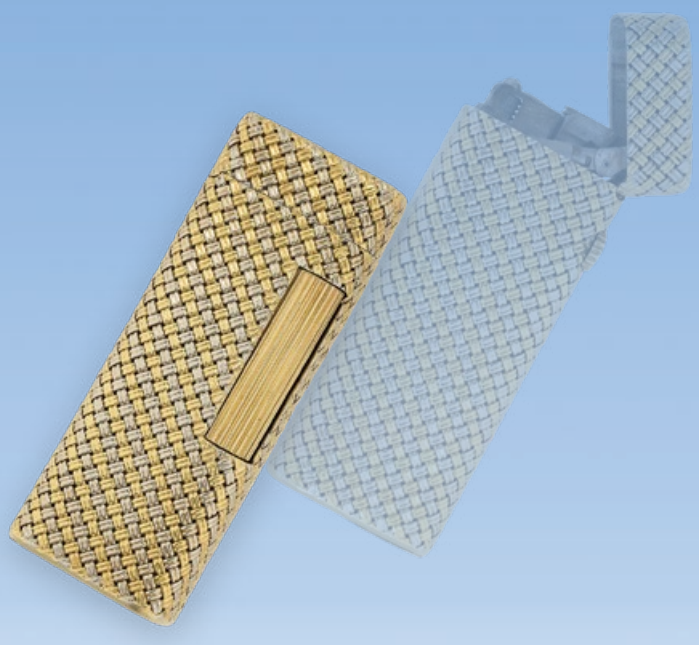

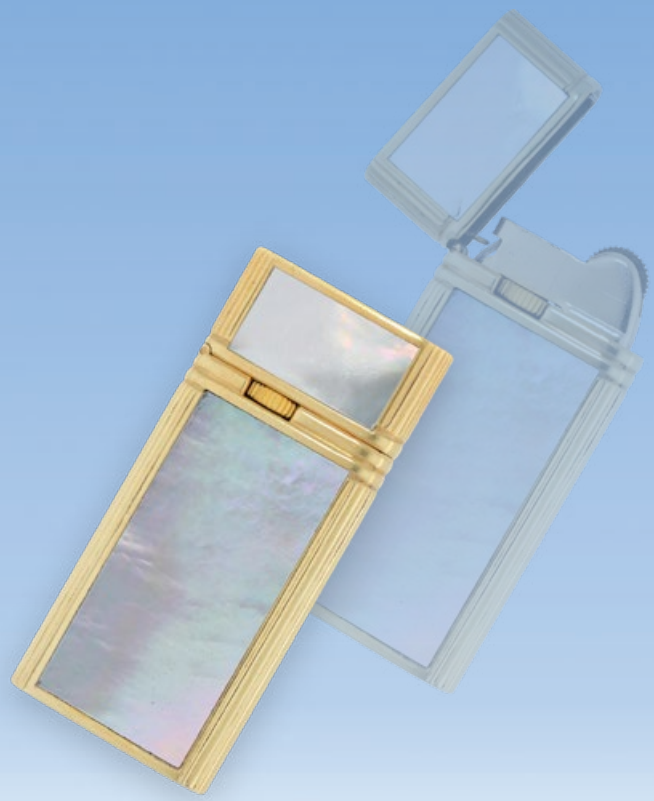

5219 **Feuerzeug: schweres vintage Feuerzeug aus 18K Gold, hochwertige Goldschmiedearbeit**

Ca. 65,5 x 24,5mm, ca. 100g, 18K Gold, hochwertige vintage Goldschmiedearbeit, aufwändiges Flechtmuster in 18K Gelbgold/Weißgold, ungraviert, guter Erhaltungszustand.

800 € - 1.500 €

5220 **Feuerzeug: luxuriöses Feuerzeug mit feiner Perlmutt-Beschichtung, 18K Gold**

Ca. 59 x 27mm, ca. 53,4g, 18K Gold, Boden nummeriert 941/5, beidseitig mit schöner Perlmutt-Beschichtung, guter, gebrauchter Zustand.

400 € - 1.000 €

5221 **Armbanduhr: äußerst hochwertige Damenuhr mit Diamantbesatz, 18K Gold, mit Originalbox**

Gehäuse ca. 22 x 30mm, ca. 69,4g, 18K Gold, besetzt mit Diamanten, Saphirglas, 8-fach verschraubter Boden, Quarzwerk, römische Zahlen, gebläute Stahlzeiger, Doppelfaltschließe, zudem Boden nummeriert 128000M, gangbar, guter Zustand mit Originalbox.

2.250 € - 3.500 €

5222 **Ohrschmuck: sehr hochwertige Brillantohrstecker mit Südsee- und Tahitizuchtperlen, ca. 0,81ct Brillanten, 18K Gelbgold**

Ca. 28mm lang, ca. 18,8g, 18K Gelbgold, aufwändig gefertigte Ohrstecker mit 2 Brillanten von insgesamt ca. 0,81ct in hochfeiner Qualität, lt. Original-Etikett im Bereich River/VS, bewegliche Unterteile, zum einen besetzt mit einer ovalen Südseezuchtperle ca. Ø11,5mm in schöner Qualität mit kleinen Wachstumsmerkmalen, zum anderen - in interessantem Farbkontrast dazu - ist der zweite Ohrstecker mit einer ovalen hellgrauen Tahitizuchtperle ca. Ø11,5mm in sehr schöner Qualität mit feinem Lüster besetzt, neuwertig und ungetragen, Neupreis lt. Etikett 8.998€!

2.400 € - 4.500 €

5223 **Kette/Collier: attraktives Tahiti-Zuchtperlencollier mit integrierter Nittelschließe, ungetragen, NP ca.4900€**

Ca. 42cm lang, ca. 75,9g, feine hell- bis dunkelgraue Tahiti-Zuchtperlen im Verlauf von ca. Ø10mm bis ca. Ø13,5mm Größe aufgezogen, sehr schöner Lüster, nur wenige sehr kleine natürliche Wachstumsmerkmale; die Nittelschließe ist in die Perlen integriert und auswechselbar; das Collier ist ungetragen und neuwertig.

1.200 € - 2.500 €

5224 **Ohrschmuck: sehr schöne, wertvolle Südseezuchtperlen-Ohrstecker mit fancy Diamanten im Tropfenschliff, ca. 1,4ct, 14K Weißgold**

Ca. 3cm lang, ca. 18,8g, 14K Weißgold, hochwertiger Ohrschmuck besetzt mit 2 fancy Diamanten im Tropfenschliff von zusammen ca. 1,4ct, darunter jeweils eine Südseezuchtperle von ca. Ø14,5mm in leicht bauchiger Tropfenform mit sehr schönem Lüster, hochfeine Qualität, nur rückseitig sind nur sehr wenige kleine Wachstumsmerkmale sichtbar, neuwertig und ungetragen, nur kleine Lagerspuren.

2.900 € - 6.000 €

5225 **Kette/Collier: hochwertiges Tahiti-Zuchtperlencollier mit integrierter Nittelschließe, ungetragen, NP ca. 5900€**

Ca. 43cm lang, ca. 111g, feine Tahiti-Zuchtperlen im Verlauf von ca. Ø12mm bis ca. Ø14mm Größe aufgezogen, sehr schöner Lüster, nur wenige kleine natürliche Wachstumsmerkmale; die Nittelschließe ist in die Perlen integriert und auswechselbar; das Collier ist ungetragen und neuwertig.

1.400 € - 2.800 €

5226 **Kette/Collier: interessantes, sehr dekoratives mehrreihiges Südsee-Zuchtperlencollier, 750er Gold, ungetragen**

Ca. 40cm lang, ca. 84,8g, 18K Weißgold, interessantes hochwertiges 3-reihiges Collier im Erbskettenmuster, besetzt mit 12 weißen und champagnerfarbenen Südsee-Zuchtperlen von ca. Ø10,5mm bis ca. Ø12,5mm, mit schönem Lüster und kleinen Wachstumsmerkmalen, der Karabiner ist in Gelbgold gefertigt, hochwertiges ungetragenes Collier, Neupreis lt. Etikett über 8.400€!

2.400 € - 4.500 €

5227 **Ohrschmuck: sehr hochwertige Südseezuchtperlen-Ohrclips mit Brillanten, ca. 0,85ct, 18K Gold**

Ca. 22,5mm lang, ca.15,8g, 18K Gelbgold, attraktive hochwertige Ohrclips besetzt mit zwei Brillanten von zus. ca. 0,85ct, Qualität lt. Etikett Wesselton VS, darüber zwei große Südseezuchtperlen mit sehr schönem Lüster, eine weiß und eine champagnerfarbig, jeweils ca. Ø13,5mm, kleine Wachstumsmerkmale, rückseitig Ohrclips mit Steckerachsen, neuwertig, ungetragen, ehemaliger Neupreis lag lt. Etikett bei über 11.500€!

2.900 € - 6.000 €

5228 **Ohrschmuck: sehr schöne hochwertige Südseezuchtperlen-Ohrstecker mit Brillanten, ca. 0,59ct, 18K Gold, ungetragen**

Ca. 28mm lang, ca.14,8g, 18K Gelbgold, sehr attraktive Ohrstecker besetzt mit zwei Brillanten von ca. 0,59ct, Farbe lt. Etikett Top Wesselton, Reinheit im oberen Bereich, darunter zwei große Südseezuchtperlen-Tropfen mit sehr schönem Lüster, einer weiß und einer champagnerfarbig, jeweils ca. Ø13mm, kleine Wachstumsmerkmale, Stopper aus 900er Gold und 950er PT, sehr hochwertige Ohrstecker mit beweglichen Elementen, neuwertig, ungetragen, Neupreis lag bei über 10.000,-€!

2.000 € - 5.000 €

5229 **Kette/Collier: ungewöhnliches Collier mit Halbmond-, Herz- und Sternen-Motiven, besetzt mit Rubinen, Smaragden und Brillanten, 18K Gold**

Ca. 42cm lang, Länge Mittelteil ca. 8cm, ca. 64g, 18K Gelbgold, zweireihige hochkarätige Goldkette mit Karabiner, Mittelteile in Herz-, Halbmond- und Sternform gearbeitet, besetzt mit zahlreichen Brillanten von ca. 0,56ct und kleinen Rubinen und Smaragden, facettiert geschliffen, 1 Navette fehlt, ansonsten guter Erhaltungszustand.

2.000 € - 3.000 €

5230 **Ring: sehr dekorativer Roségoldring mit reichem Brillantbesatz, ca. 1,68ct, 18K Gold, NP 5850,-€**

Ca. Ø17mm, RG54, Breite oben ca. 9mm, ca. 13g, 18K Roségold, reichhaltig besetzt mit dekorativ in floralem Muster gefassten Brillanten, ca. 1,68ct, Farbqualität im oberen, Reinheit im mittleren Bereich, rückseitig aufwändige Ajoursägearbeit im oberen Teil des Ringes, ungetragener Erhaltungszustand mit leichten Lagerspuren.

1.500 € - 2.500 €

5231 **Kette/Collier: sehr hochwertiges schweres Panzercollier mit Solitärbrilant, ca. 0,75ct, 18K Gelbgold**

Ca. 45cm lang, ca. 77,6g, 18K Gelbgold, massives schweres Collier im Panzerkettenmuster mit handgearbeiteter Weißgoldfassung, besetzt mit einem sehr schönem Brillant von ca. 0,75ct, Farbe und Reinheit im oberen Qualitätsbereich, Collier mit Kastenschloss und Sicherheitsacht, schöne Goldschmiedearbeit mit qualitativ hochwertigem Brillanten im guten Erhaltungszustand.

2.500 € - 5.000 €

5232 **Ring: schöner gelbgoldener Solitär/Brillantring, ca. 1,24ct, 18K Gold**

Ca. Ø18mm, RG58, ca. 3,2g, 18K Gelbgold, vintage Solitärring zentral besetzt mit einem Brillanten in Krappenfassung, Stein von ca. 1,24ct, Farbqualität im oberen Bereich, die Ringschultern sind zusätzlich besetzt mit kleinen Brillanten von insgesamt ca. 0,16ct, die Steingwichte sind in der Schiene graviert, guter Erhaltungszustand.

2.200 € - 3.500 €

5233 **Ring: attraktiver Solitärring mit Altschliffdiamant, ca. 1,5ct, 14K Gold**

Ca. Ø17mm, RG54, Breite oben ca. 9mm, ca. 3g, 14K Gelbgold, Solitärring zentral besetzt mit einem hochkarätigen Altschliff-Diamant von ca. 1,5ct, Farbe im oberen Qualitätsbereich, Reinheit P1, schauseitig weiterhin verziert mit zahlreichen kleinen Brillanten in dekorativer Anordnung, sehr schöner Erhaltungszustand.

1.500 € - 3.500 €

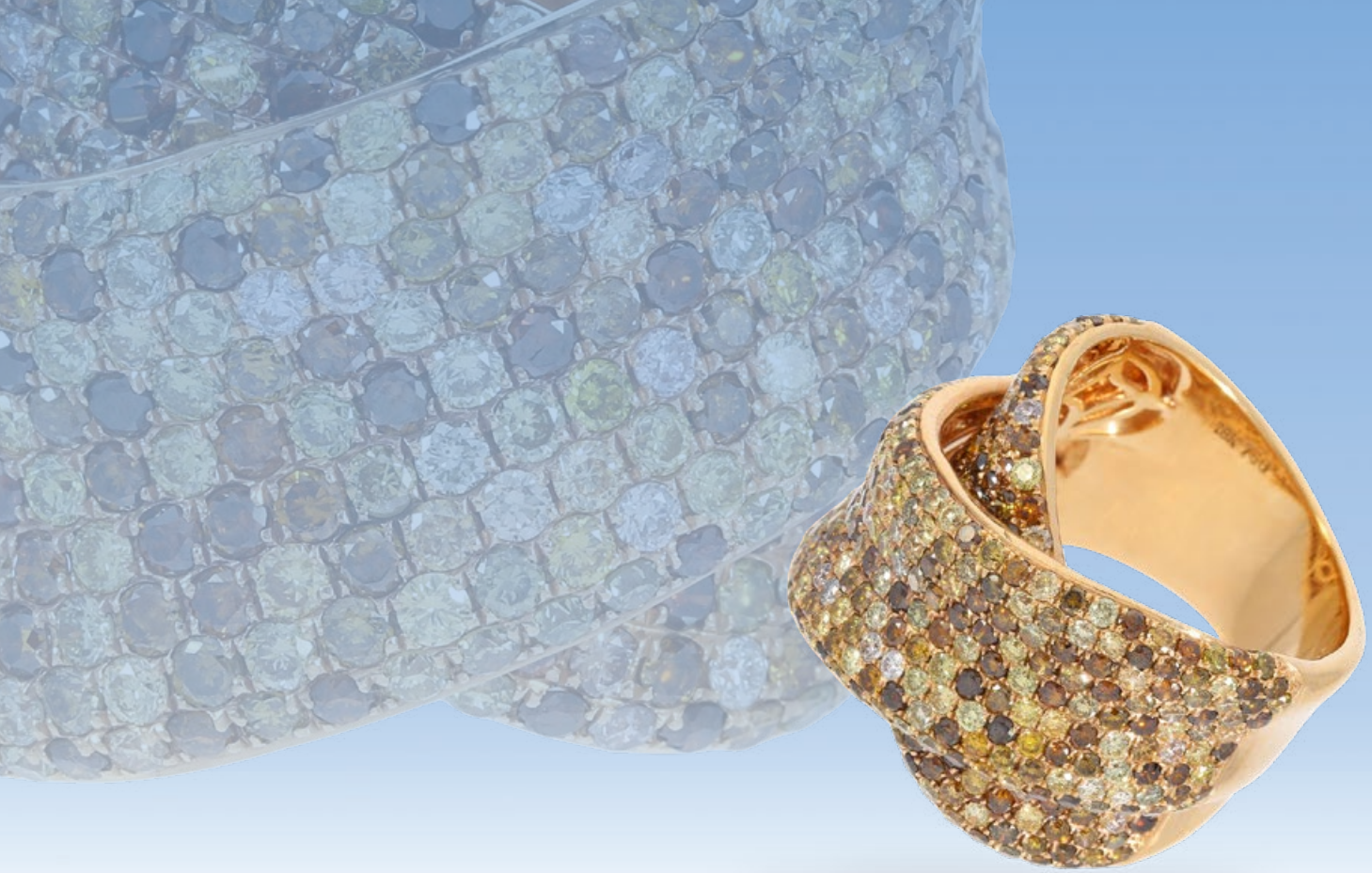

5234 **Ring: geschmackvoller und dekorativ gestalteter, moderner Designer-Goldschmiedering mit zahlreichen fancy Brillanten, insgesamt 4,36ct**

Ca. Ø16,5mm, RG52, ca. 17,3g, 18K Rotgold, ausgefallene Goldschmiedearbeit in dekorativem Design, Ringkopf rückseitig durchbrochen gearbeitet, schauseitig ca. 19mm breit, reichhaltiger Brillantbesatz von 4,36ct, dabei weiße Brillanten sowie auch unterschiedlich farbige fancy Brillanten, Steingewicht in der Schiene graviert, ehemals sehr teure Goldschmiedeanfertigung, NP lt. Etikett 10.480€, neuwertig und ungetragen.

2.000 € - 5.000 €

5235 **Armreif/Armband: handgefertigter, äußerst massiver und schwerer Bicolor-Goldschmiedearmreif mit Brillantbesatz, 18K Gold**

Ca. Ø62mm, ca. 87,5g, 18K Bicolor, seitlich aufklappbar, ganz massive Goldschmiedearbeit, ca. 14mm breit, sichtbarer Bereich besetzt mit 6 weißen Brillanten von zusammen ca. 0,91ct, außerdem besetzt mit 3 gelben sowie 3 orangefarbenen fancy Brillanten, lt. Original-Etikett ca. 0,54ct, neuwertig und ungetragen, jedoch mit leichten Lagerspuren.

2.500 € - 5.000 €

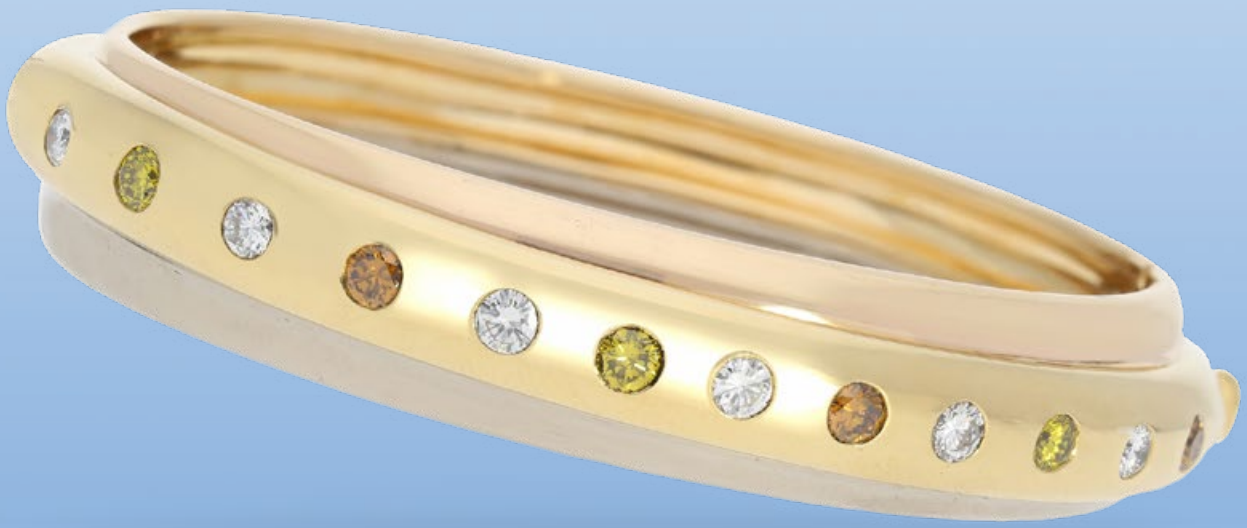

5236 **Ring: solider, äußerst hochwertiger Brillant-Halb-Memoire-Ring, Handarbeit aus 18K Gold, 2,12ct Brillanten, Goldschmiedepreis lt. Vorbesitzer ca. 6500€**

Ca. Ø17,5mm, RG56, ca. 13g, 18K Gelbgold, massive und moderne Goldschmiedearbeit, ca. 5,5mm breit, ca. 3/4 mit insgesamt 13 feinen Brillanten besetzt, jeweils ca. 0,16ct, zusammen 2,12ct, Brillantgewicht in der Schiene graviert, oberer Qualitätsbereich, ehemals sehr teure, solide Handarbeit.

2.400 € - 3.500 €

5237 **Ring: hochwertiger und äußerst massiver Designer-Cocktailring mit Brillanten/Diamanten, signiert Damiani**

Ca. Ø17mm, RG54, ca. 19,4g, 18K Gold, massive Handarbeit, Ringkopf ca. 15mm breit, Schiene innen sowie außen signiert Damiani, reichhaltiger Diamantbesatz, dabei auch fancy Brillanten- und Diamanten, lt. Original-Etikett insgesamt ca. 5,3ct, hochwertiger italienischer Designerschmuck, ehemaliger Neupreis ca. 11.000€.

2.000 € - 4.000 €

5238 **Armband: aufwändige und sehr dekorative vintage Goldschmiedeanfertigung, Smaragd- sowie reicher Brillantbesatz, insgesamt ca. 4,3ct**

Ca. 19,5cm lang, ca. 31,9g, 18K Weißgold, Mittelteil ca. 22mm breit, sehr dekorative und aufwändige vintage Goldschmiedeanfertigung, seitlich durchbrochen gearbeitet, schauseitig reicher und vollständiger Brillantbesatz, geschätztes Brillantgewicht ca. 2,5ct, oberer Qualitätsbereich, zudem ist das Mittelteil zusätzlich mit runden Smaragden besetzt, ca. 1,8ct, Verschluss mit doppelter Sicherheitsacht, schöner Erhaltungszustand.

2.000 € - 4.000 €

5239 **Ohrschmuck: neuwertige und sehr wertvolle Smaragd/Brillant-Ohrstecker aus 18K Gold, feine Brillanten von ca. 3,5ct**

Ca. 20 x 10mm, ca. 10,1g, 18K Gold, hochwertige Goldschmiedearbeit, rückseitig Steckerachse sowie Omega Federclip, schauseitig jeweils vollständig besetzt mit kleinen Smaragden sowie zahlreichen Brillanten sehr schöner Qualität, laut Original-Etikett ca. 3,5ct und Qualität TW/VS, neuwertiger und ungetragener Erhaltungszustand.

2.000 € - 3.500 €

5240 **Ring: moderner und hochwertiger Brillant/Solitärring aus 18K Weißgold, besetzt Brillant von ca. 1ct in sehr guter Qualität**

Ca. Ø17mm, RG53, ca. 5,3g, 18K Weißgold, moderne und sehr hochwertige Goldschmiedearbeit, Schiene graviert und datiert, besetzt mit einem wertvollen Brillant in sehr massiver Goldschmiedefassung, ca. Ø6,5mm, Farbe und Reinheit im oberen Qualitätsbereich, schöner, gebrauchter Zustand.

1.800 € - 3.500 €

5241 **Kette/Collier: weißgoldene Collierkette mit wertvollem vintage Smaragd/Brillant-Goldschmiedeanhänger, 18K Weißgold**

Ca. 60cm lang, ca. 7,2g, 18K Weißgold, feines Kettenmuster, Federring, Anhänger ca. 29 x 16,5mm, rückseitig durchbrochen gearbeitet, bewegliches Ober- sowie Unterteil mit zahlreichen Brillanten schöner Qualität besetzt, ca. 1,2ct, zudem ist das Unterteil mit einem Smaragd im Tropfenschliff besetzt, ca. 2,2ct, Farbe leuchtend grün, Goldschmiedearbeit feiner Qualität, vermutlich ungetragen.

1.900 € - 3.000 €

5242 **Ohrschmuck: sehr schöne und sehr wertvolle Smaragd-Ohrclips mit Diamanten, ca. 3,03ct, 18K Weißgold**

Ca. 15,5mm lang, ca. 10mm breit, ca. 7,2g, 18K Weißgold, attraktive moderne Ohrclips besetzt mit 2 Smaragdcabochons ca. 7,64 x 6,04mm, in sehr schöner intensiv grüner Farbqualität, ca. 2,27ct und mit Diamanten im Karreeschliff von ca. 0,76ct, Farbe im oberen Qualitätsbereich, Reinheit auch im oberen Bereich, nur als Clips tragbar, neuwertig und ungetragen.

1.500 € - 3.500 €

5243 **Armband: sehr hochwertiges schweres Weißgoldarmband mit Brillantbesatz, ca. 1ct, 18K Gold**

Ca. 20cm lang, ca. 12mm breit, ca. 109,2g, 18K Weißgold, massiv gearbeitetes schweres Armband, dekorativ gefertigte Armbandglieder, teilweise mattiert, mit Brillantbesatz von ca. 1ct, Qualität im oberen Bereich, mit Kastenschloss und Sicherheitsachten, guter Erhaltungszustand.

3.100 € - 4.500 €

5244 **Ring: moderner, sehr hochwertiger Platin Brillant/ Solitärring von Tiffany, Brillant von sehr schöner Qualität, 0,7ct!**

Ca. Ø17mm, RG54, ca. 4,6g, 950er Platin, sehr hochwertiger Markenschmuck von Tiffany, Ringschiene signiert und nummeriert, zentral ein äußerst feiner Brillant von 0,7ct, Farbe und Reinheit im Spitzenbereich, Brillantgewicht ebenfalls signiert, sehr teure Handarbeit hoher Qualität, neuwertig und ungetragen mit Originalbox.

3.000 € - 5.000 €

5245 **Ring: hochwertiger und sehr dekorativ gefertigter Goldschmiede-Cocktailring, besetzt mit Brillanten/Diamanten sowie sehr schönem Smaragd, 18K Gold**

Ca. Ø18,5mm, RG58, ca. 8g, 18K Gold, geschmackvolle und ehemals sehr teure Goldschmiedeanfertigung, der dekorativ gefertigte Ringkopf hat eine Breite von ca. 12mm und ist zentral mit einem Smaragd von ausgezeichneter Farbe besetzt, lt. beiliegendem Original-Etikett ca. 1ct, vermutlich Muzo-Mine Columbien, Smaragd minimal berieben, zudem ist der Ringkopf besetzt mit zahlreichen Brillanten sowie 6 Diamanten im Baguette-Schliff, zusammen ca. 2ct, oberer Qualitätsbereich, ehemaliger Goldschmiedepreis fast 9.000€.

1.900 € - 5.000 €

5246 **Kette/Collier: Weißgoldkette mit modernem Kugelanhänger, vollständig mit Tsavoriten von 14,58ct besetzt, Seitenteile mit Brillantbesatz, 18K Gold, ungetragen**

Ca. 42cm lang, Mittelteil ca. 18,48 x 12,5mm, ca. 11g, 18K Weißgold, Kette im Schlangenmuster, Kugel vollständig mit feinen Tsavoriten im Trapezschliff ausgefasst, lt. Etikett insgesamt ca. 14,58ct, Seitenteile ebenfalls vollständig mit kleinen Brillanten von ca. 0,10ct besetzt, neu und ungetragen, NP über 6.000€!

1.500 € - 3.000 €

5247 **Armband: hochwertiges, handgearbeitetes Tennisarmband mit sehr feinen Brillanten, ca. 3,5ct**

Ca. 21cm lang, ca. 18g, 14K Weißgold, besetzt mit insgesamt 57 Brillanten in Krappenfassung, oberer Qualitätsbereich, geschätztes Gesamtgewicht der Brillanten ca. 3,5ct, Kastenschloss mit doppelter Sicherheitsacht, vintage Handarbeit in sehr schönem Erhaltungszustand.

1.500 € - 2.500 €

5248 **Ohrschmuck: attraktive neuwertige Ohrstecker mit Diamantbesatz, ca. 1,47ct in ganz spezieller Fassung, 18K Weißgold, ungetragen**

Ca. Ø11,5mm, ca. 8,7g, 18K Weißgold, massiv gearbeitete Ohrstecker besetzt mit insgesamt 8 Diamanten im Triangelschliff von schöner Farbqualität, lt. Etikett Top Wesselton, zusammen ca. 1,47ct, ungetragen, new-old-stock. Die Besonderheit der Ohrringe ist die Fassung der 4 Triangel-Steine, die so aneinander gefasst sind, als wäre es ein einziger großer Stein von ca. 3ct!

1.950 € - 3.500 €

5249 **Ring: wertvoller, modern gearbeiteter Brillant/ Solitärring mit sehr schönem 1-Karäter, 14K Weißgold**

Ca. Ø18mm, RG57, ca. 4,5g, 14K Weißgold, im Verlauf gefertigte Goldschmiedeschiene, besetzt mit einem Brillanten von ca. Ø6,5mm, ca. 1ct, Qualität des Brillanten im oberen Bereich, hochwertige Handarbeit in gutem, gebrauchten Zustand.

3.000 € - 4.500 €

5250 **Ring: hochwertiger weißgoldener vintage Solitär/ Brillantring, ca.1,6ct, 14K Gold**

Ca. Ø19mm, RG61, ca. 4,4g, 14K Weißgold, Ringschiene im Verlauf mit klassischer Krappenfassung filigran gearbeitet, zentral besetzt mit einem Brillanten von ca. 1,6ct, ca. Ø7,6mm, von feiner Farbe im oberen Qualitätsbreich, guter Erhaltungszustand mit kleinen Tragespuren an der Ringschiene.

3.200 € - 5.000 €

5251 **Halsreif: sehr hochwertiger Brillanthalsreif in modernem Design, ca.1,92ct, 18K Weißgold, ungetragen, NP ca. 10.000€**

Ca. Ø11cm, Mittelteil ca. 6cm lang, ca. 50,5g, 18K Weißgold, schauseitig mit zahlreichen Brillanten von sehr schöner Qualität besetzt, insgesamt ca. 1,92ct lt. Etikett, der Halsreif ist zur Vorderseite hin offen, seitlich und an der Rückseite befinden sich drei flexible und aufklappbare Schanierverbindungen, dadurch in der Größe leicht variabel, extrem hochwertig verarbeiteter Halsschmuck, neuwertig und ungetragen, NP lt. Etikett ca. 10.000€!

2.200 € - 5.000 €

5252 **Ring: ausgefallener , neuwertiger Designerring von Gucci, besetzt mit zahlreichen Brillanten und großem Blautopas**

Ca. Ø16,5mm, RG53, ca. 24g, 18K Weißgold, aufwändige Handarbeit, ausgesprochen dekoratives Design, signiert Gucci, besetzt mit einem großen Farbstein in schönem Fantasie-Schliff, vermutlich Blautopas, ca. 20 x 15mm, Ringkopf und Ringschultern weiterhin mit zahlreichen Brillanten besetzt, lt. Original-Etikett insgesamt ca. 1,5ct, äußerst hochwertiger Markenschmuck, neuwertig und ungetragen.

2.000 € - 4.000 €

5253 **Ring: massiver, hochwertiger 18K Diamant-Solitärring, 1,15ct**

Ca. Ø17mm, RG53, ca. 15,4g, 18K Gold, Ringkopf ca. 11 x 11mm, besetzt mit einem Karree-Diamanten von 1,15ct, Diamantgewicht in der Schiene graviert, Reinheit im oberen Bereich, Farbe vermutlich Crystal, sehr hochwertige Goldschmiedearbeit.

2.000 € - 4.000 €

5254 **Ring: äußerst hochwertiger und massiv gefertigter Platinring mit Diamantbesatz, ca. 0,85ct, NP ca. 8000,-€**

Ca. Ø17mm, RG54, ca. 18,2g, 950er Platin, sehr massive Qualität, schauseitig ca. 6,5mm breit, rundum mit dekorativer 18K Gelbgold-Applikation, zentral ein Diamant im Emerald-Cut von ca. 0,85ct, Reinheit im oberen Bereich, lt. Original-Etikett VS, Farbe leicht getönt (K-L), sehr hochwertige Goldschmiedearbeit, ungetragen.

2.200 € - 4.000 €

5255 **Armband: neuwertiges, attraktives Tennisarmband mit Brillanten und Saphiren, ca. 4,91ct, 18K Weißgold**

Ca. 19,5cm lang, ca. 13,6g, 18K Weißgold, zierlich gearbeitetes attraktives Tennisarmband, schauseitig besetzt mit feinsten Brillanten von ca. 1,27ct, lt. Etikett Qualität im Bereich Top Wesselton VVS1, weiterhin mit rund facettiert geschliffenen Saphiren, lt. Etikett ca. 3,64ct, Kastenschloss mit Sicherung, ungetragen, new-old-stock!

950 € - 2.500 €

5256 **Ohrschmuck: sehr dekorative Brilllant/Saphir-Creolen, 18K Weißgold, Fabergé by Victor Meyer, limitiert 23/500, ungetragen mit Originaletikett!**

Ca. Ø20mm, Breite ca. 9,5mm, ca. 19,5g, 18K Weißgold, schauseitig besetzt mit Brillanten von ca. 1,22ct, sehr schöne Farbqualität, Top Wesselton lt. Etikett, Reinheit ebenfalls im oberen Bereich, sowie mit Saphiren im Trapezschliff von sehr feiner Qualität, ca. 1,9ct, signiert Fabergé, ungetragen und neuwertig, new-old-stock.

1.950 € - 5.000 €

5257 **Ohrschmuck: dekorative Saphir/Diamant-Ohrstecker aus 18K Gold, Handarbeit, ca. 6,87ct**

Ca. 17 x 12mm, ca. 12,8g, 18K Gold, hochwertige Handarbeit, jeweils besetzt mit einem Saphir-Cabochon von ca. 9,5 x 7mm, lt. Original-Etikett zusammen ca. 6,18ct, darüber jeweils 5 feine Diamanten im Trapezschliff, geschätztes Diamantgewicht ca. 0,69ct, rückseitig Omega-Federclip sowie Steckerachse.

1.900 € - 3.500 €

5258 **Kette/Collier: ausgefallenes, weißgoldenes Kugel-Mittelteilcollier mit Brillantbesatz, ca. 1,76ct, neuwertig**

Ca. 42cm lang, ca. 66,4g, 18K Weißgold, Kugeln von ca. Ø6mm, hochwertige Schließe, besetzt mit einem kleinen Brillanten, bewegliches Mittelteil ca. 34mm lang, 3 Elemente des Mittelteils sind vollständig mit feinen Brillanten besetzt, lt. beiliegendem Original-Etikett ca. 1,76ct, Qualität im Bereich W/VS, neuwertig und ungetragen aus Goldschmiedenachlass.

2.500 € - 3.500 €

5259 **Ring: sehr hochwertiger weißgoldener Brillantring, ca. 2ct, 18K Gold**

Ca. Ø18mm, RG56, Breite oben ca. 10,5mm, ca. 4,2g, 18K Weißgold, luxuriöser Ring mit dekorativ angeordneten kleinen Brillanten, zentral besetzt mit einem Brillanten von ca. 2ct, leicht getönt, Reinheit im oberen Bereich, lt. Einlieferer neuwertig und ungetragen.

5.000 € - 10.000 €

5260 **Ohrschmuck: sehr hochwertige weißgoldene Brillantcreolen, ca. 2,5ct, signiert Cartier, 18K Gold**

Ca. Ø36mm, Breite ca. 4,3mm, ca. 20,4g, 18K Weißgold, schauseitig besetzt mit ca. 2,5ct Brillanten von sehr schöner Qualität, Farbe und Reinheit im oberen Bereich, signiert Cartier und nummeriert, guter Erhaltungszustand.

5.000 € - 7.500 €

5261 **Ring: wertvoller weißgoldener Brillant/Solitärring mit großem Mittelstein von ca. 2,6ct**

Ca. Ø19,5mm, RG62, ca. 6,7g, 18K Weißgold, solide Goldschmiedeschiene, besetzt mit einem wertvollen Brillanten von ca. Ø9,2mm, ca. 2,6ct, mittlerer Qualitätsbereich, auf den Schultern 6 weitere kleine Brillanten.

5.000 € - 7.000 €

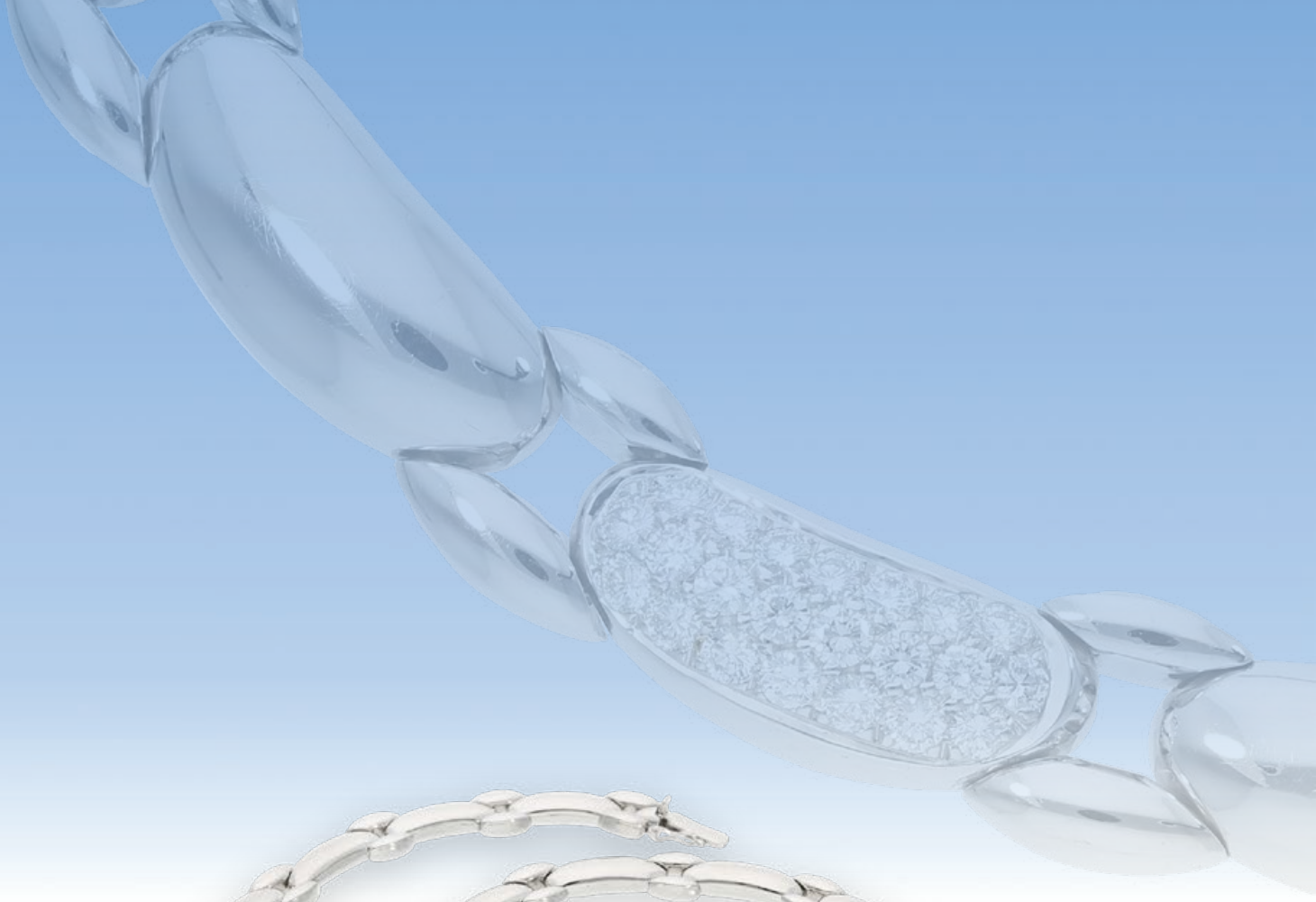

5262 **Kette/Collier: äußerst attraktives, sehr schweres und massiv gefertigtes Damencollier mit feinem Brillantbesatz, ca. 2,1ct, Handarbeit aus 18K Weißgold**

Ca. 46cm lang, ca. 101,2g, 18K Weißgold, äußerst massive und hochwertige Goldschmiedearbeit, ausgefallenes und sehr geschmackvolles Collier-Muster, 3 Glieder mit reichem Brillantbesatz, oberer Qualitätsbereich, geschätztes Brillantgewicht ca. 2,1ct, sehr schöner Erhaltungszustand, inklusive Original-Etikett, ungetragen, ehemals sehr teure Handarbeit, Verschluss mit Sicherheitsacht.

4.000 € - 6.000 €

5263 **Ring: schwerer und massiver, äußerst hochwertiger und ehemals sehr teurer Diamant-Goldschmiedering, ca. 2,33ct, ungetragen!**

Ca. Ø16,5mm, RG52, ca. 23,9g, 18K Gelbgold/Weißgold, ganz massive Handarbeit, schauseitig ca. 14,5mm breit, mittig ein hochwertiger Karree-Diamant in erhabener Weißgoldfassung, ca. 1,15ct, umrandet von weiteren Karree- sowie Baguette-Diamanten, ca. 1,18ct, Steingewichte jeweils in der Schiene graviert, alle Diamanten lt. dazugehörigem Original-Etikett in der Qualität W/VVS, teure Goldschmiedeanfertigung von ehemals über 16.500€.

4.900 € - 10.000 €

5264 **Ring: äußerst wertvoller und solide gefertigter Solitär-Goldschmiedering, hochwertiger Brillant von ca. 1,46ct**

Ca. Ø16,5mm, RG52, ca. 11,7g, 18K Weißgold, massive und hochwertige Goldschmiedeanfertigung, Ringkopf teilweise in Gelbgold gefertigt, zentral besetzt mit einem Brillanten von ca. Ø7,4mm, lt. beiliegendem Original-Etikett ca. 1,46ct, Farbe und Reinheit im Bereich Wesselton/SI, zudem sind die Ringschultern mit insgesamt 8 Karree-Diamanten von ca. 0,2ct besetzt, Qualität ebenfalls im Bereich Wesselton/SI, sehr schöner Erhaltungszustand, ungetragen.

3.800 € - 7.500 €

5265 **Ohrschmuck: äußerst wertvolle und ausgesprochen schöne Saphir/Diamant-Ohrstecker, sehr teure Handarbeit, 7,64ct, ungetragen. NP 12900,-€**

Ca. 22 x 15,5mm, ca. 20,4g, 18K Weißgold, äußerst hochwertige und ehemals teure Handarbeit, jeweils besetzt mit einem feinen Saphir von sehr schöner Farbe, ca. 2,23ct, dieser wird jeweils umrandet von 12 Baguette/Trapez-Diamanten oberer Qualität, darüber 4 weitere Baguette-Diamanten, gesamtes Diamantgewicht 3,19ct, Steingewichte jeweils graviert, alle Steine in Spitzenqualität, absolut neuwertig und ungetragen aus einer Geschäftsauflösung, mit Original-Etikett, damaliger Neupreis 12.900€!

3.900 € - 10.000 €

5266 **Ring: edler, sehr hochwertiger weißgoldener Tansanitring, 7,24ct, 18K Gold**

Ca. Ø17,5mm, RG55, Breite oben ca. 10mm, ca. 9,1g, 18K Weißgold, zentral besetzt mit einem feinen Tansanit, von intensiv blau-violetter Farbe und hoher Reinheit, augenrein, facettiert oval geschliffen, ca. 12,34 x 9,95 x 7,75mm, ca. 7,24ct, beidseitig flankiert von einem Brillantbesatz von insgesamt ca. 0,59ct, die Steingewichte sind in der Ringschiene graviert, ehemals sehr teurer Ring, ungetragen und neuwertig.

3.750 € - 7.500 €

5267 **Anhänger: exklusiver, neuwertiger Tansanit/ Brillantanhänger, Tansanit in Spitzenqualität und von großer Seltenheit, ca. 17,62ct, 18K Gold**

Ca. 39 x 17,5mm, ca. 8,4g, 18K Weißgold, besetzt mit einem ungewöhnlich großen Tansanit von sehr hoher Qualität, sehr schöner Farbintensität und Reinheit, geschliffen im facettierten Tropfenschliff, ca. 24,5 x 14,5 x 6,8mm, ca. 17,62ct, außerdem besetzt mit feinen Brillanten von insgesamt ca. 0,71ct, die Steingewichte sind graviert, ehemals sehr teurer Anhänger, ungetragen und neuwertig. Ein Tansanit dieser Qualität und Größe ist außerordentlich selten und wird international mit ca. 1000$ pro Karat gehandelt!

6.500 € - 15.000 €

5268 **Tansanit: wertvoller Tansanit von hervorragender Qualität, 13,9ct**

Ca. 16,89 x 12,56 x 9,18mm, ca. 13,9ct, großer Tansanit von intensiv blau-violetter Farbe, hohe Reinheit, im facettierten Tropfenschliff. Ein Tansanit dieser Qualität und Größe ist außerordentlich selten und wird international mit ca. 1000$ pro Karat gehandelt!

4.000 € - 10.000 €

5269 **Tansanit: ein Paar hochwertiger Tansanite im oval-mixed-cut, zusammen ca. 10,70ct**

2 Tansanite von sehr schöner blau-violetter Farbe und hoher Reinheit, augenrein, oval facettiert geschliffen; 1. ca. 12,3 x 9,52 x 6,42mm, ca. 5,57ct; 2. ca. 12,00 x 9,44 x 6,23mm, ca. 5,13ct; die Tansanite sind von hoher Brillanz und in makellosem Zustand. Es ist schwer ein Paar 5-Karäter in so übereinstimmender Qualität zu finden !

2.000 € - 5.000 €

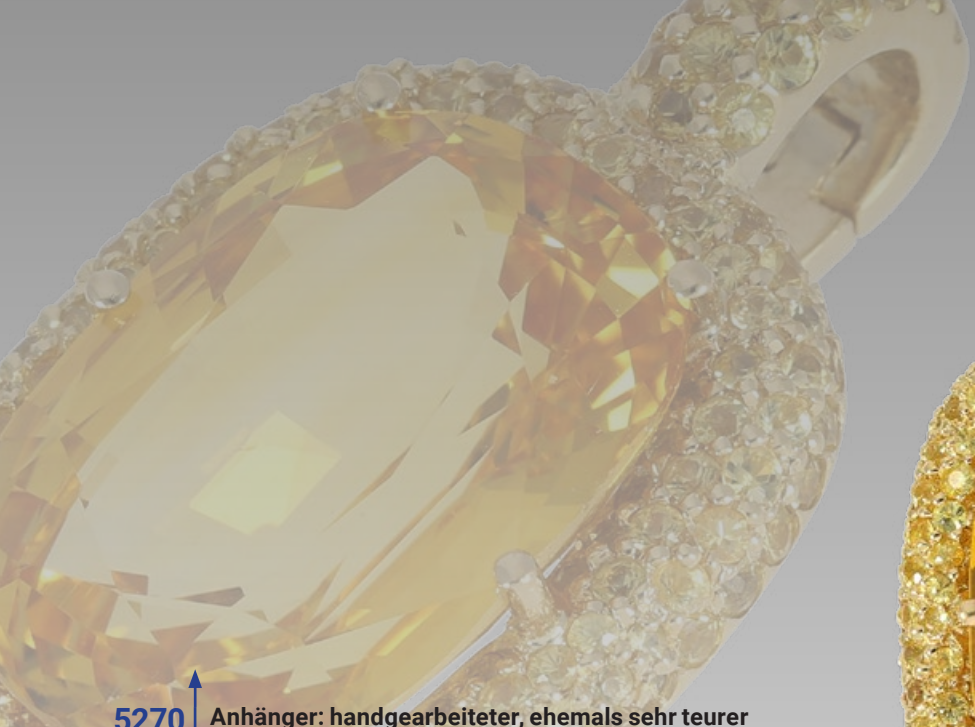

5270 **Anhänger: handgearbeiteter, ehemals sehr teurer Goldschmiedeanhänger mit äußerst hochwertigem, intensiv gelben Saphir von ca. 15ct**

Ca. 29 x 17,5mm, ca. 14,7g, 18K Gold, hochfeiner, intensiv gelber Saphir von ca. 15ct, tolles Feuer, sehr hoher Reinheitsgrad, facettierter Fantasieschliff, 3-reihig umrandet von zahlreichen weiteren gelben Saphiren, die feststehende Anhängeröse ist rückseitig aufklappbar und ebenfalls mit kleinen Saphiren besetzt, insgesamt also zusätzlich ca. 0,5ct, signiert Becker, neuwertiger Erhaltungszustand, inklusive Original-Etikett, ehemaliger Neupreis aus der Zeit um 2000 ca. 25.000DM, lt. Etikett ausgepreist mit 12.600€.

3.500 € - 10.000 €

5271 **Saphir: sehr schöner und wertvoller, unbehandelter orange-gelber Saphir in Herzform von 7,29ct, gemmologisches Gutachten**

Ca. 13,6 × 9,8 × 6,9mm, facettiert und in Herzform geschliffenen, 7,29ct, goldgelb-orange, sehr gute Intensität, hoher Reinheitsgrad, Stein wird mit gemmologischem Gutachten aus Idar Oberstein geliefert.

2.000 € - 10.000 €

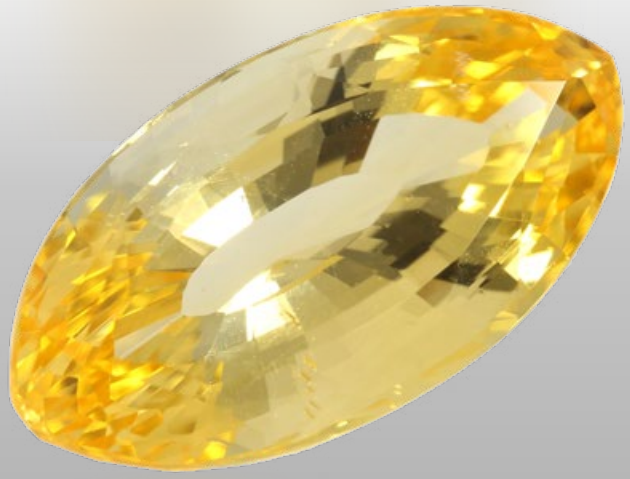

5272 **Steine: sehr schöner und wertvoller, natürlicher gelber Saphir von 6,65ct, Herkunft Ceylon**

Ca. 15,4 × 8,1 × 5,9mm, oval geschliffener Saphir von 6,65ct, intensiv gelb, nur ganz leichte Einschlüsse, unbehandelt, Stein wird mit Originalzertifikat geliefert.

1.000 € - 3.000 €

5273 **Armreif: exklusiver Armreif „Serpenti“ aus dem Hause Bvlgarí, Perlmutt, 18K Gelbgold**

Länge variabel, ca. 16-19cm lang, Breite im Verlauf ca. 12,5-6mm, ca. 56,4g, 18K Gelbgold, einfach geschlungenes, flexibles Armband in Form einer Schlange, dem Symboltier des Hauses Bvlgari, besetzt mit schimmerndem Perlmutt, mit Bvlgari Signatur, raffiniert gearbeitetes glamouröses Schmuckstück, nahezu neuwertig, der heutige Neupreis liegt bei ca. 15.700€.

7.000 € - 12.000 €

5274 **Ring: hochwertiger Designer-Goldschmiedering Motiv „Schlange“, mit reichem Brillantbesatz und großem Diamanten im Fantasieschliff, insgesamt ca. 3,1ct**

Ca. Ø16,5mm, RG52, ca. 15,1g, 18K Gold, massiver und sehr hochwertig gefertigter Designer-Goldschmiedering im Schlangenmotiv, schauseitig ca. 21,5mm breit, Schlangenkopf besetzt mit einem getönten Diamanten in schönem Fantasieschliff, das Gewicht von 1,87ct ist in der Schiene graviert, Reinheit im mittleren bis oberen Qualitätsbereich, weiterhin reichhaltiger Brillantbesatz, lt. Original-Etikett ca. 1,25ct, oberer Qualitätsbereich, ehemals sehr teure Handarbeit, Neupreis 12.900€.

3.500 € - 7.500 €

5275 **Ketten-Schließe/Anhänger: exklusive Nittel-schließe mit äußerst hochwertigem Smaragd und Brillanten von sehr schöner Qualität, ca. 4,65ct, NP über 18.000,-€**

Ca. 25,5 x 21mm, ca. 19,1g, 18K Gold, ausgesprochen schöne Goldschmiedeschließe mit Nittel-Patent, rückseitig signiert Becker, besetzt mit einem Smaragd im Emerald-Cut von fantastischer Farbe, ca. 2,95ct, dieser wird umrandet von insgesamt 16 feinen Brillanten, Brillantgewicht lt. Original-Etikett ca. 1,7ct, Farbe im Bereich Top Wesselton, Reinheit ebenfalls im oberen Bereich, sehr schöner, unbenutzter Erhaltungszustand, ehemaliger Neupreis über 18.000€!

3.500 € - 10.000 €

5276 **Ohrschmuck: exklusive Ohrclips mit äußerst wertvollen Smaragden und feinen Diamanten, ca. 3,4ct, ehemals sehr teurer Markenschmuck von Pauly**

Ca. 17,5 x 13mm, ca. 16g, 18K Gold, Bicolor, rückseitig Omega Federclip, leuchtend grüne Smaragde hoher Qualität von jeweils ca. 1,4ct, darüber 4 Diamanten im Baguetteschliff, zusammen ca. 0,3ct, Farbe und Reinheit im oberen Bereich, besonders hochwertige Handarbeit, teurer Markenschmuck, signiert Pauly, sehr schöner Erhaltungszustand, möglicherweise ungetragen, Ohrschmuck nur als Clip tragbar. NP lt. Einlieferer ca.18.000€!

4.500 € - 9.000 €

5277 **Kette/Collier/Ohrschmuck: äußerst hochwertiges, sehr attraktives Schmuckset mit feinen Diamanten/Brillanten und wertvollen Smaragden, insgesamt ca. 6,5ct**

Gesamtgewicht ca. 12,8g, 18K Weißgold, zierliche Collierkette ca. 40cm lang, Federring, Anhänger ca. 33,5mm lang, das bewegliche, herzförmige Unterteil ist zentral mit einem intensiv grünen Smaragd im Herzschliff von ca. 1,5ct besetzt, 2-reihig umrandet von feinen Brillanten, oberhalb ein weiterer Smaragd von schöner Farbe, ebenfalls umrandet von Brillanten, das Mittelteil des Anhängers ist mit 4 weiteren Brillanten sowie 2 Baguette-Diamanten besetzt, gesamtes Diamantgewicht des Anhängers ca. 0,84ct; dazu passender Ohrschmuck, identisch gefertigt wie der Anhänger, Smaragde von insgesamt ca. 2,6ct, Brillanten/Diamanten von zusammen ca. 1,13ct; teure Goldschmiedeanfertigung von sehr schöner Qualität, nahezu neuwertiger Zustand, vermutlich kaum getragen.

3.000 € - 6.000 €

5278 **Ring: wertvoller und sehr solide gearbeiteter 18K Smaragd-Goldschmiedering, Mittelstein von 1,6ct**

Ca. Ø17,5mm, RG55, ca. 14,5g, 18K Gold, rundum gearbeitet in Gelbgold/Weißgold, sehr hochwertige Goldschmiedearbeit, der Ringkopf hat eine Breite von ca. 11mm und ist zentral besetzt mit einem ovalen und facettierten kolumbianischen Smaragd von schöner Farbe, das Gewicht von 1,6ct ist in der Schiene graviert, auf den Schultern 6 weitere Smaragde im Karree-Schliff, zusammen 0,83ct, Gewicht ebenfalls graviert.

2.800 € - 3.500 €

5279 **Kette/Collier/Armband/Ring/Ohrschmuck: außergewöhnliches vintage Schmuckset mit Brillanten besetzt, ca. 1,94ct, 18K Gold, vintage Wellendorff**

Aufwändig gefertigtes Schmuckset aus geflochtenen und gekordelten Kettenteilen mit Kugelbelötungen und Brillantbesatz, bestehend aus: 1. Collier ca. 45cm lang, ca. 45,25g, Mittelteil ca. 53,5 x 93mm, insges. ca. 0,7ct Brillanten; 2. Armband ca.19,5cm lang, Breite ca. 14mm, ca. 46,96g, Mittelteil ca. 41 x 58mm, insges. ca. 0,48ct Brillanten; 3. Ohrschmuck ca. 54,5 x 19,mm, ca. 16g, insges. ca. 0,6ct Brillanten, mit Omega Federclip und Steckersachse; 4. Ring ca. Ø17mm, RG53, ca. 8,8g, Ringkopf ca. 21 x 17,5mm, insges. ca. 0,16ct Brillanten; insges. ca. 117,01g, 18K Gold, jeweils signiert mit Wellendorff Logo, Armband und Collier jeweils mit kleinem Logo-Anhänger mit Brillant, sehr hochwertige vintage Goldschmiedearbeit, ein kleines Kettenglied am Ring leicht beschädigt, ansonsten guter Erhaltungszustand.

8.000 € - 12.000 €

5280 **Armband: schweres, sehr dekoratives vintage Designer-Armband mit Farbsteinen, signiert Bvlgari, italienische Handarbeit aus 18K Gold**

Ca. 18cm lang, ca. 90,3g, 18K Gold, ca. 18,5mm breit, Sicherheitsverschluss, signiert Bvlgari, äußerst hochwertige italienische Goldschmiedeanfertigung, dekoratives Muster, rückseitig durchbrochen gearbeitet, besetzt mit grünen und pinkfarbenen sowie violetten Farbsteinen, vermutlich Turmaline und Amethyste, schöner Erhaltungszustand, hochwertiger Markenschmuck, mit Originalbox.

5.000 € - 8.000 €

5281 **Brosche: außergewöhnliche vintage Gelbgold-Brosche „Seeigel" - „Sea Urchin" von Tiffany & Co., besetzt mit Smaragden und Brillanten, große schwere Ausführung, 18K Gold, ca. 2. Hälfte 20. Jahrhundert**

Ca. Ø36mm, ca. 47,6g, 18K Gelbgold, sehr hochwertige Brosche in ungewöhnlichem naturalistischen Design, besetzt mit 6 kleinen rund facettierten Smaragden von insgesamt ca. 0,3ct und einem kleinen Brillanten von ca. 0,09ct, rückseitige Broschierung mit Doppelnadel, Signatur Tiffany & Co, sehr besonderes Schmuckstück in sehr gutem Erhaltungszustand.

3.000 € - 4.000 €

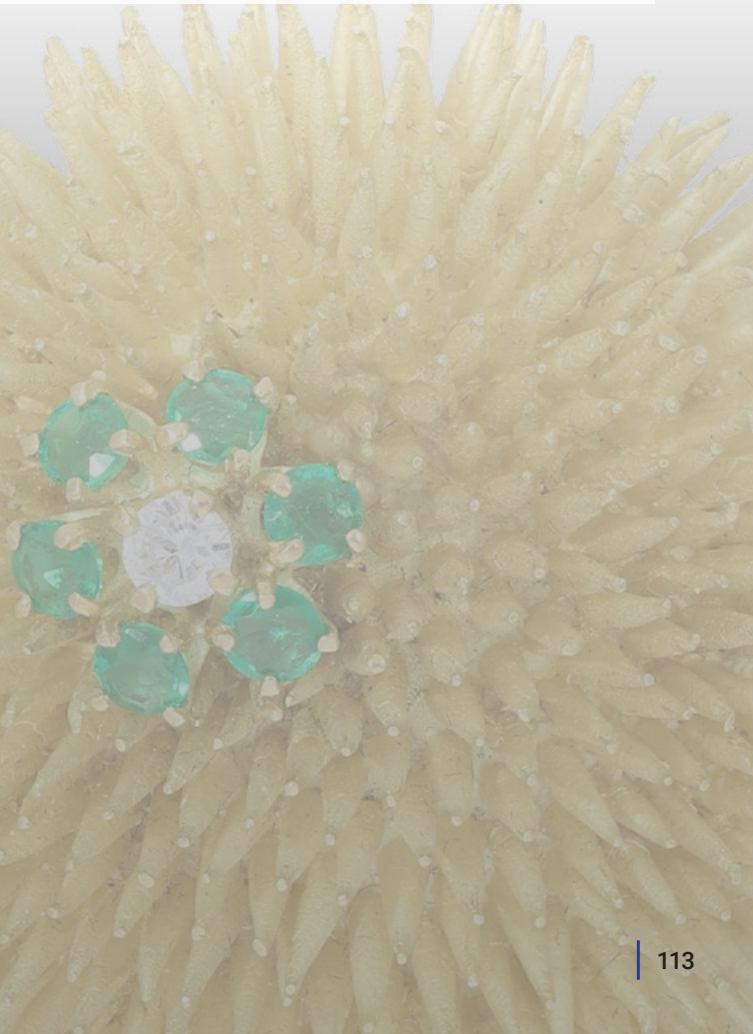

5282 **Armband: Van Cleef & Arpels, luxuriöses vintage Goldarmband „Ludo“ mit Diamanten, ca. 2ct, ca. 1940er Jahre**

Ca. 21,5cm lang, ca. 27mm breit, ca. 94,8g, 18K Gelbgold. Das ikonische Armband „Ludo“ von Van Cleef & Arpls geht auf einen Entwurf von 1934 zurück, der seine Inspiration aus der Welt der Couture zog. Es ist wie ein Gürtel gestaltet und das geschmeidige Metallband im Ziegelmuster schmiegt sich stoffähnlich um das Handgelenk. Akzente setzt der Verschluss, der an eine Schnalle erinnert, besetzt mit Alt- und Kissenschliff-Diamanten von insgesamt ca. 2ct, von sehr schöner Farbe im oberen Qualitätsbereich, Reinheit im oberen bis mittleren Bereich, die Umrandung ist schwarz emailliert, teilweise minimal bestoßen, die Länge des Armbandes ist variabel, Signatur Van Cleef & Arpels auf der Rückseite der Schließe, mittig am äußersten Rand 2 Adlerkopf-Punzierungen, sehr schön erhaltenes, sehr hochwertiges vintage Markenarmband.

14.000 € - 20.000 €

5283 **Kette/Collier: silberne Kette mit äußerst hochwertigem und reichhaltig besetztem Diamant/ Kreuz-Anhänger, ca. 10ct Altschliff-Diamanten**

Kette ca. 62,5cm lang, Gesamtgewicht ca. 26,6g, Silber, Ankermuster, Federring; antiker Kreuz-Anhänger, ca. 43,5 x 32,5mm (ohne Öse), vollständig besetzt mit zahlreichen Altschliff-Diamanten, bewegliche Öse oberhalb ebenfalls mit Diamantbesatz, insgesamt ca. 10ct, überwiegend schöne Qualität, ehemals sehr teure Goldschmiedearbeit.

4.800 € - 6.000 €

5284 **Brosche/Nadel: antike, sehr hochwertige Art déco Platinbrosche mit reichem Diamantbesatz, ca. 7ct**

Ca. 55 x 29mm, ca. 13,7g, Platin, rückseitig Broschierung, äußerst hochwertige, ehemals unfassbar teure Handarbeit aus der Zeit des Art déco, reichhaltig besetzt mit Diamanten im Altschliff, kleinster Diamant ca. 0,3ct, größter Diamant ca. 0,7ct, unterschiedliche Qualitäten, weiterhin besetzt mit zahlreichen Diamant-Rosen, geschätztes Gesamtgewicht der Diamanten ca. 7ct, sehr schöner, seltener Antikschmuck.

4.000 € - 7.000 €

5285 **Kette/Collier/Anhänger/Ohrschmuck: feiner, hochwertiger vintage Anhänger mit Koralle, Amethyst und Brillanten, dazu passender Ohrschmuck, signiert Cartier**

Anhänger an schwarzem Stoffband, ca. 24 x 22mm, ca. 7g, 18K Gold, signiert Cartier, nummeriert 32162A, rückseitig Anhängeröse, besetzt mit 3 Korallen- sowie Amethyst-Kugeln/Boutons, zudem besetzt mit 5 Brillanten von ca. 0,35ct; dazu passender Ohrschmuck, ca. 30,5mm lang, ca. 12,5g, ebenfalls 18K Gold, signiert Cartier, nummeriert 37205A, rückseitig Federclip sowie Steckerachse, jeweils besetzt mit 2 Korallen- sowie Amethyst-Kugeln/Boutons, zudem ist jeder Ohrring mit 3 Brillanten von ca. 0,25ct besetzt, sehr schöner Zustand, hochwertige Handarbeit, das Schmuckset wird mit den dazugehörigen Zertifikaten geliefert.

6.000 € - 10.000 €

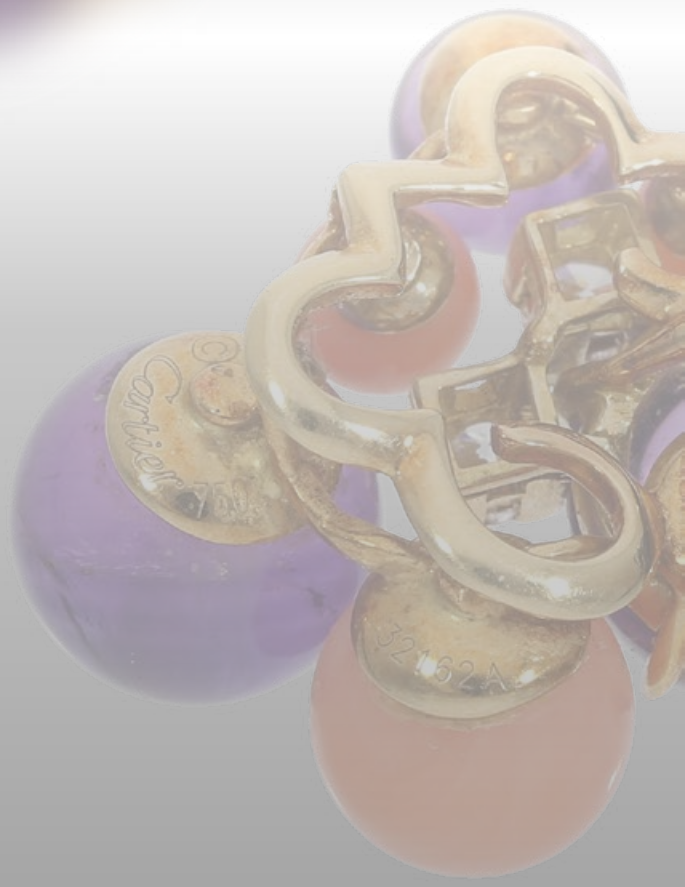

5286 **Anhänger/Brosche: opulenter „Delphe collection“ vintage Anhänger mit Amethysten und Koralle, gesuchter Designerschmuck von Van Cleef & Arpels, 18K Gelbgold, um 1970**

Ca. 72 x 62mm, ca. 61,6g, 18K Gelbgold, in antikem Stil gefertigtes luxuriöses Schmuckstück mit interessanter Oberflächenstruktur, variabel als Anhänger oder Brosche tragbar, besetzt mit Korallen- und Amethystcabochons ca. 11,5-8,5mm, zentraler Amethyst ca. 13,5 x13,5mm, umklappbare Dreiecksöse, rückseitige Broschierung mit Doppelnadeln, signiert VCA und nummeriert, nahezu neuwertig erhalten.

12.000 € - 18.000 €

5287 **Armband: handgearbeitetes vintage „Delphe Collection“ Designer-Armband aus dem Haus „Van Cleef & Arpels“, 18K Gold**

Ca. 18,5cm lang, ca. 32,5g, 18K Gold, ausgefallene vintage Handarbeit aus den 70er Jahren, ovale Zwischenglieder mit dekorativer Oberflächen-Struktur, besetzt mit 3 Korallen- sowie 2 Achat-Cabochons von jeweils ca. 12 x 9mm, Sicherheitsverschluss, signiert Van Cleef & Arpels, hochwertiger vintage Markenschmuck.

6.000 € - 8.000 €

5288 **Brosche : hochfeine Art déco Saphir/Brillantbrosche, insgesamt ca. 1,7ct, signiert Cartier New York, Platin**

Ca. 54 x 12,5mm, ca. 7,3g, zart gearbeitete Brosche mit hochwertigem Steinbesatz in Millegriffes-Fassungen, zentral ein sehr schöner Saphir von hochfeiner Qualität und Farbe, rund facettiert, außerdem weitere kleine Saphire im Baguetteschliff sowie Diamanten von schöner Qualität im Brillant-, Alt- und Achtkantschliff, von insgesamt ca. 1ct und zahlreichen kleinen Diamantrosen, die Signatur Cartier N.Y. ist eingraviert, hochwertiges Art déco Schmuckstück in sehr gutem Erhaltungszustand.

8.000 € - 10.000 €

5289 **Brosche/Nadel: antike, äußerst wertvolle Platinbrosche mit sehr hochwertigem Ceylon-Saphir, ca. 9,5ct, sowie reicher Diamantbesatz von ca. 1,2ct**

Ca. 56 x 20mm, ca. 14,1g, Platin, 14K goldene Broschierung auf der Rückseite, sehr feine, antike Handarbeit, besetzt mit einem wertvollen Ceylon-Saphir von ca. 9,5ct, schönes hellblau-violettes Farbspiel, kleine natürliche Einschlüsse, außerdem reichhaltiger Besatz mit kleinen Altschliff-Diamanten in Millegriffes-Fassungen, geschätztes Diamantgewicht ca. 1,2ct, Goldschmiedearbeit hoher Qualität.

3.500 € - 10.000 €

5290 **Kette/Collier: mehrreihige, äußerst seltene Collierkette mit wertvollen Orientperlen und hochwertiger Rubin/Diamant-Schließe, antike Handarbeit**

Ca. 55cm lang, ca. 58,8g, 5-reihig, im Verlauf aufgezogen mit äußerst seltenen und wertvollen Naturperlen von ca. Ø3mm bis ca. Ø7mm, leicht unrunde Form, sehr schöner Lüster, hochwertige Schließe aus Platin, besetzt mit einer weiteren Naturperle von ca. Ø5mm, weiterhin besetzt mit 4 Rubinen sowie 8 Diamanten im Altschliff von ca. 0,16ct, aufwändige, alte Handarbeit, extrem seltener Antikschmuck.

15.000 € - 30.000 €

5291 **Ring: einzigartiger antiker Saphirring mit sehr wertvollem Burma-Saphir von ca. 26ct, unbehandelt, SSEF Zertifikat, 18K Gold, Silber**

Ca. Ø17mm, RG53, Ringkopf ca. 28 x 25mm, ca. 24g, 18K Gelbgold, Silber, aufwändig gearbeiteter antiker Ring, zentral besetzt mit einem außergewöhnlich schönen Burma-Saphir im Cabochonschliff von sehr feiner intensiver Farbe, transparent mit natürlichen Einschlüssen, Fassung vermutlich foliert, ca. 26ct, 16,65 x 14,04mm. Burma zählt neben Kaschmir zu den wohl berühmtesten Saphirlagerstätten, die Steine zeichnen sich durch ein tiefes intensives Blau aus. Der Saphir ist lt. Zertifikat des Swiss Gemmological Institute SSEF Test Report No. 41326 unbehandelt; der Saphir ist umrundet von zahlreichen Diamantrosen, ebenfalls von sehr schöner Farbqualität insgesamt ca. 1,8ct; Gravuren aus Flora und Fauna schmücken den aufwändig gearbeiteten Ring, die Rückseite des Ringkopfes ist mit zwei Taubenmotiven verziert, während die seitlichen Partien der Ringschiene von floralen Mustern geschmückt werden, 2 kleine Punzierungen mit Eulen und Schwanenmotiven, möglicherweise osmanisch, sehr guter Erhaltungszustand, absolute Rarität!

14.000 € - 40.000 €

5292 **Kette/Collier: antikes, sehr wertvolles Goldschmiedecollier mit Saphir- sowie Orientperlen-Besatz, frühes 19. Jahrhundert(1800-1840)**

Ca. 43cm lang, ca. 68g, Gold, 2-reihig aufgezogen mit kleinen Orientperlen, dazwischen insgesamt 30 Saphir-Cabochons von ca. 7 x 9mm bis ca. 10,5 x 16,5mm, gefasst in massiven, folierten Goldfassungen, daher der leuchtende Farbton der Saphire, Sicherheitsverschluss mit weiterem Saphir-Cabochon besetzt, ebenfalls foliert, äußerst seltener Antikschmuck aus der ersten Hälfte des 19. Jahrhunderts.

6.000 € - 12.000 €

5293 **Kette/Collier: 2-reihige, sehr seltene und wertvolle antike Collierkette mit Naturperlen, 14K Weißgoldschließe mit Diamanten, ca. 1ct**

Ca. 51cm lang, ca. 22,6g, aufwändige alte Handarbeit, einzeln geknotet, 2-reihig und im Verlauf aufgezogen, ein Strang von ca. Ø2mm bis ca. Ø5mm, der andere Strang von ca. Ø2mm bis ca. Ø7,5mm, äußerst seltene und wertvolle Naturperlen, lt. Untersuchungsbericht Salzwasser-Naturperlen, die Schließe ist aus 14K Weißgold und besetzt mit 3 Altschliff-Diamanten, zusammen ca. 1ct, seitlich 4 weitere kleine Diamanten.

15.000 € - 20.000 €

5294 ←

Ohrschmuck: exquisite antike Diamant-Ohrhänger mit äußerst wertvollen und seltenen großen Orientperltropfen, Gold & Silber, um 1900

Ca. 41,5mm lang, ca. 7,9g, 14K Gelbgold und Silber, besetzt mit zwei ungewöhnlich schönen und großen Orientperltropfen mit feinem Lüster, von ca. 16 x 9mm Größe, Naturperlen dieser Größe und weißen Farbe sind außerordentlich selten und heute kaum noch zu finden, jede Orientperle ist einzigartig und ein Unikat der Natur, die Ohrhänger sind außerdem besetzt mit zahlreichen kleinen Diamanten im Alt- und Rosenschliff von insgesamt ca. 0,36ct, höchst seltener Antikschmuck aus der Zeit um 1900.

10.000 € - 30.000 €

5295

Kette/Collier: sehr seltene, antike Collierkette mit wertvollen Orientperlen und 18K Goldschließe, Handarbeit

Ca. 53cm lang, ca. 23g, antike Handarbeit, einzeln geknotet, im Verlauf aufgezogen, wertvolle und sehr seltene Naturperlen in leicht unrunder Form von ca. Ø4mm bis ca. Ø8mm, hochwertige 18K Goldschließe, besetzt mit einer weiteren Naturperle sowie kleinen Diamant-Rosen, silbernes Sicherheitskettchen, extrem seltener Antikschmuck.

12.000 € - 18.000 €

5296 **Armband: äußerst hochwertiges und sehr attraktives Designer-Armband von Cartier, feinster Brillantbesatz von ca. 4ct, mit Originalbox**

Ca. 19cm lang, ca. 38,7g, 18K Weißgold, sehr dekoratives Design, signiert Cartier, das Armband sowie die aufklappbare Schließe sind vollständig und reichhaltig mit feinen Brillanten von insgesamt ca. 4ct besetzt, Goldschmiedearbeit hoher Qualität, sehr teurer Markenschmuck in schönem Zustand, inklusive Originalbox.

14.000 € - 20.000 €

5297 **Ring: äußerst hochwertiger und sehr attraktiver vintage Goldschmiedering mit schönem, unbehandelten Rubin und feinen Brillanten, insgesamt ca. 4ct**

Ca. Ø16mm, RG51, ca. 8,4g, 18K Weißgold, sehr dekorativer Ringkopf, ca. 22 x 19mm, mittig ein oval geschliffener Rubin, ca. 1,9ct, unbehandelt, gesamter Ringkopf außerdem mit reichhaltigem Brillantbesatz, ca. 2,2ct, überwiegend oberer Qualitätsbereich, hochwertige vintage Goldschmiedeanfertigung in sehr schönem Erhaltungszustand.

2.400 € - 3.500 €

5298 **Ring: sehr hochwertiger Platin Solitär-Ring aus dem Hause Cartier, feiner Brillantbesatz, Mittelstein 1,31ct, mit Box & Papieren**

Ca. Ø16,5mm, RG53, ca. 5g, 950er Platin, sehr hochwertige Handarbeit, nummeriert und signiert Cartier, zentral gefasst ein feiner Brillant von 1,31ct, tolle Brillanz, oberer Qualitätsbereich, Brillantgewicht in der Schiene graviert, sichtbare Hälfte der Ringschiene mit weiterem Brillantbesatz, insgesamt ca. 0,5ct, ebenfalls obere Qualität, teurer Markenschmuck, inklusive Originalbox und Papiere.

7.500 € - 15.000 €

5299 **Ring: weißgoldener, sehr hochwertiger Brillant-Goldschmiedering, 4,08ct**

Ca. Ø18mm, RG57, ca. 8,5g, 18K Weißgold, moderne und solide Goldschmiedearbeit, zentral ein hochfeiner Brillant von 3,56ct, Farbe im oberen Bereich, Reinheit SI (sehr feine, haarförmige Fahne vom Rand ausgehend, vermutlich Rissbehandlung im Randbereich), auf den Schultern 6 Diamanten im Emerald-Cut, zusammen 0,52ct, beide Steingewichte gepunzt.

5.000 € - 15.000 €

5300 **Kette/Collier: sehr hochwertiger Solitär/Diamantanhänger, Altschliff-Diamant von sehr hoher Farbqualität ca. 2,7ct, 18K Weißgold**

Ca. 44m lang, ca. 4,7g, 18K Weißgold, feine Kette im Panzermuster mit Federring, mittig eine dekorativ gearbeitete Krappenfassung, ca. Ø10mm, besetzt mit einem Diamanten im Altschliff von sehr schöner Farbqualität im oberen Bereich, Reinheit SI, ca. 2,7ct, sehr guter Erhaltungszustand. Zu dem Schmuckstück gehört ein altes Zertifikat von Schallmayer München aus dem Jahr 1977.

8.000 € - 12.000 €

5301 **Ring: hochfeiner Solitärring mit Altschliffbrillant von ca. 4,2ct**

Ca. Ø17mm, RG54, ca. 4,7g, hochwertige Handarbeit aus 18K Weißgold, feiner Altschliff-Brillant von ca. Ø10,5mm, ca. 4,2ct, Farbe getönt, vermutlich im Bereich L, sehr schöner Reinheitsgrad, sehr schöner Erhaltungszustand.

10.000 € - 15.000 €

5302 **Ring: bedeutender vintage Platinring mit äußerst hochwertigem Altschliff-Brillant von ca. 6,5ct, signiert Boucheron**

Ca. Ø15,5mm, RG48, ca. 5,3g, Platinschiene, signiert Boucheron, Kugelbelötung zur Veränderung der Ringgröße, besetzt mit einem sehr wertvollen Altschliff-Brillant von ca. 6,7ct, sehr schöne Qualität, Farbe gelblich getönt, auf den Schultern 2 kleine Baguette-Diamanten, äußerst hochwertige Handarbeit.

25.000 € - 45.000 €

5303 **Ring: neuwertiger, sehr geschmackvoller und hochwertiger Goldschmiedering mit wertvollem fancy Diamant und Brillantbesatz, 3,92ct**

Ca. Ø17mm, RG54, ca. 7g, 18K Weißgold, Goldschmiedearbeit hoher Qualität, schauseitig ca. 14mm breit, besetzt mit einem hochfeinen fancy Diamanten von 3,08ct, oval geschliffen, Farbe fancy yellow, Reinheit VS2, umrandet von feinen Brillanten, auf den Ringschultern weiterer Besatz von Brillanten, ebenfalls feine Qualität, Brillantgewicht ca. 0,84ct, das gesamte Diamantgewicht von 3,92ct ist in der Schiene graviert, absolut neuwertig und ungetragen, Schmuckstück wird mit dazugehörigem GIA-Zertifikat geliefert.

15.000 € - 25.000 €

5304 **Ring: hochfeiner, ungetragener Weißgoldring, großer Emerald-Cut Diamant von sehr hoher Qualität und ca. 8ct**

Ca. Ø17mm, RG53, ca. 6,8g, 18K Weißgold, moderne und sehr hochwertige Handarbeit, besetzt mit einem äußerst wertvollen Diamanten im Emerald-Cut von ca. 8ct, tolles Feuer, Reinheit im obersten Bereich, Farbe leicht getönt, vermutlich im Bereich L, sichtbarer Bereich der Schiene zusätzlich besetzt mit feinen Brillanten von zusammen ca. 0,4ct, absolut neuwertig und ungetragen, Goldschmiedeanfertigung hoher Qualität.

35.000 € - 80.000 €

5305 **Ring: antiker Platinring mit äußerst wertvollem Smaragd-/Diamant-Besatz, signiert Cartier, ca. 3,4ct, mit Originalbox, vermutlich 40er Jahre**

Ca. Ø17mm, RG54, ca. 4,5g, Platin, zentral ein leuchtend grüner Smaragd in Spitzenqualität, ca. 2ct, seitlich 2 hochfeine Baguette-Diamanten von oberer Qualität, jeweils ca. 0,7ct, Schiene signiert Cartier, sehr schöner Erhaltungszustand mit vermutlich originaler Box!

10.000 € - 20.000 €

5306 **Ring: außergewöhnlicher Ring mit natürlichem Smaragd aus Kolumbien, Ausnahmequalität, ca. 12ct, (CGL Carat Gem Lab Report), 18K Gelbgold**

Ca. Ø16,5mm, RG52, ca. 10,1g, 18K Gelbgold, zentral besetzt mit einem ungewöhnlich schönen Smaragd im Emerald-Cut von sehr hoher Farbintensität und Tranzparenz, lediglich kleine natürliche Einschlüsse, Herkunft Kolumbien, ca. 14,6 x 12,8 x 9,3mm, ca. 12ct, lt. Zertifikat lediglich geringfügig behandelt, was einer extrem seltenen Qualität entspricht!, (Lab Report CGL15719), die Ringschultern sind besetzt mit jeweils einem Diamanten im Trillionschliff, zusammen ca. 2,26ct, Farbqualität im oberen Bereich, äußerst exclusive Goldschmiedeanfertigung. Kolumbianische Smaragde dieser Qualität werden international mit 3000-4000$ pro Karat gehandelt!

24.000 € - 36.000 €

5307 **Ring: extrem hochwertiger vintage Diamant/Blütenring mit äußerst seltenem und sehr wertvollen Burma-Saphir, insgesamt 6,9ct**

Ca. Ø17mm, RG52, ca. 12,8g, 900er Platin, hochwertigste Goldschmiedearbeit, ausgesprochen schönes Design, blütenförmiger Ringkopf ca. 24 x 23mm, zentral ein sehr seltener, unbehandelter Burma-Saphir von sehr schöner Farbe, geschliffen im Cushion-Cut, das Gewicht von 4,15ct ist in der Schiene graviert, zu dem Saphir existiert ein GRS-Report, zudem ist der Ringkopf mit zahlreichen Brillanten sowie Diamanten im Tropfenschliff besetzt, auf den Ringschultern weiterer Besatz von Brillanten, überwiegend obere Qualität, das Diamantgewicht von 2,75ct ist ebenfalls in der Schiene graviert, aufwändige, ehemals sehr teure Handarbeit, nahezu ungetragener Zustand.

15.000 € - 30.000 €

5308 **Ring: bedeutender Platinring mit Diamanten und äußerst wertvollem und seltenen Burma-Saphir, ca. 4,5ct, Markenschmuck von René Kern**

Ca. Ø16,5mm, RG52, ca. 6g, 950er Platin, Spange in der Schiene zur Verkleinerung der Ringgröße auf RG48, hochwertigste Goldschmiedearbeit, besetzt mit einem hochfeinen Burma-Saphir im Treppenschliff, sehr schönes, intensives Dunkelblau, ca. 4,5ct, lt. gemmologischem Gutachten unbehandelt, auf den Schultern jeweils ein Diamant im Trapezschliff, zusammen ca. 0,55ct, Schmuckstück wird mit Gutachten von 2017 geliefert.

20.000 € - 40.000 €

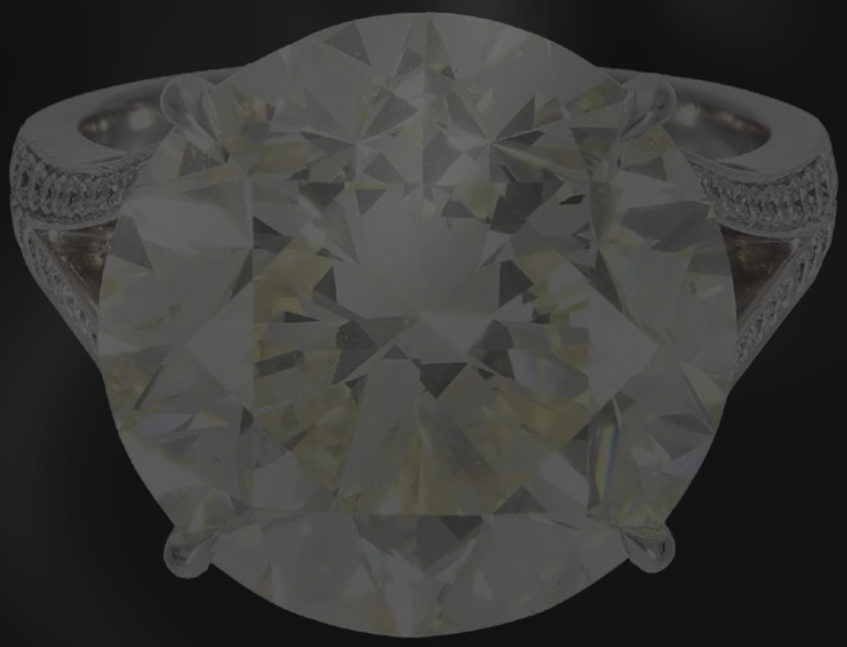

5309 **Ring: exquisiter, extrem hochwertiger Brillant/ Solitärring, ca.15ct**

Ca. Ø17mm, RG53, ca. 10,7g, 18K Weißgold, exklusive Goldschmiedearbeit, besetzt mit einem Brillanten von extrem seltener Größe, ca. Ø15,3mm, ca.15ct, tolle Brillanz, Farbe leicht gelblich getönt, vermutlich im Bereich L-M, sehr hohe Reinheit, mindestens VS, neuwertige, sehr attraktive Goldschmiedeschiene, auf den Schultern weitere kleine Brillanten, zusätzlich nochmal ca. 0,3ct, ein ausgesprochen schöner und extrem wertvoller Solitärring.

100.000 € - 250.000 €

5310 **Armband: einzigartiges, extrem hochwertiges Tennisarmband der Spitzenklasse, insgesamt ca. 26,74ct, 26 äußerst wertvolle Brillanten gleicher Qualität**

Ca. 17,5cm lang, ca. 35,5g, 18K Weißgold, Sicherheitsverschluss, exklusives Tennisarmband, sehr solide und hochwertige Fassungen, besetzt mit insgesamt 26 Brillanten ausgesprochen schöner Qualität, das Brillantgewicht jedes Steines von 1,01ct bis 1,07ct sowie die Qualität Wesselton (H)/SI1 wurde von GIA und HRD Antwerpen zertifiziert, alle Steine überwiegend mit der Bewertung very good bis excellent, eine Goldschmiedearbeit in Ausnahme-Qualität, bei der darauf geachtet wurde, für ein perfektes Erscheinungsbild alle Brillanten in gleicher Qualität zu erwerben, sehr schöner Erhaltungszustand, äußerst teure Goldschmiedeanfertigung.

100.000 € - 260.000 €

5311 **Saphir: schöner, natürlicher gelber Saphir von sehr seltener Größe, ca. 21,26ct, Sri Lanka, unbehandelt**

Außerordentlich großer, schöner gelber Saphir von hoher Transparenz, augenrein, im oval-mixed-cut, ca. 17,17 x 14,00 x 9,97mm, ca. 21,26ct, lt. originaler Expertise aus Sri Lanka natürlich und unbehandelt. Saphire von über 10ct sind sehr selten und wertvoll!

1.000 € - 10.000 €

5312 **Stein: intensiv gelber Saphir im Kissenschliff, 9,5ct**

Sehr schöner gelber Saphir von intensiver Farbe und hoher Reinheit, mit nur sehr wenigen kleinen Einschlüssen, augenrein, 13,26 x 11,57 x 5,99mm, ca. 9,5ct.

400 € - 4.000 €

5313 **Saphir: natürlicher blauer Ceylon-Saphir , ca. 4,49ct, unbehandelt**

Intensiv blauer Saphir von sehr schöner Farbe und Transparenz, augenrein, in facettiertem Herzschliff ca.10,1 x 7,1 x 7,7mm, ca. 4,49ct, lt. originaler Expertise aus Sri Lanka natürlich und unbehandelt.

800 € - 2.000 €

5314 **Saphir: seltener, natürlicher Padparadscha Saphir im oval-mixed-cut, ca. 1,55ct, Sri Lanka, unbehandelt**

Sehr seltene, schöne Farbvarität des Saphirs in pinkish-orange, Padparadscha, augenrein, in facettiertem Ovalschliff ca. 7 x 5,42 x 4,06mm, ca. 1,55ct, lt. originaler Expertise aus Sri Lanka natürlicher Herkunft und unbehandelt .

400 € - 1.500 €

5315 **Koralle: ein Paar außerordentlich großer rosafarbener Koralle im Tropfenschliff, insgesamt ca. 160ct**

Jeweils ca. 45 x 24,5 x 10,5mm, insgesamt ca. 160ct, einzigartiges Paar sehr schöner, ungewöhnlich großer, rosa melierter Koralle in Tropfenform geschliffen, sehr guter Erhaltungszustand, Rarität!

800 € - 2.000 €

5316 **Koralle: hochwertiges Paar dunkelroter Koralle im Butonschliff, insgesamt ca. 60,7ct**

Sehr schöne Koralle von intensiv dunkelroter Farbe im Butonschliff ca. Ø16,5mm, Höhe ca. 13mm, insgesamt ca. 60,7ct, jeweils rückseitig mit Bohrkanal, sehr guter Zustand.

300 € - 1.500 €

Notizen

ANTIQUESSEARCH

PHILASEARCH

Ihr kompetenter Partner

Home Auktionen Suchen Login Registrierung

Antiquitäten (5654)

Afrika, Ozeania, Ethnika (15)
Asiatika (52)
Bücher, Autografen (179)
Design des 20. Jhdt. (1)
Fotographie (1114)
Glas, Kristall (279)
Grafiken (209)
Historika, Studentika (23)
Keramik, Steingut (100)
Kunsthandwerk (10)
Jugendstil, Art Déco (9)
Mode (1)
Möbel, Einrichtung (205)
Münzen, Briefmarken (7)
Porzellan (749)
Sakrale Kunst, Volkskunst (171)
Schmuck (554)
Silber (184)
Skulpturen, Plastiken (56)
Spielzeug (170)
Teppiche, Textilien (30)
Uhren (147)
Varia (547)

Losnummer suchen:

Von
Bis

Angebote von Ihrem Au bieter

Alle Angebote (5654)

Seite 1 2 3 4 5 6 ... 25 ... 50

Zurück zur Übersicht

27
Zwei schöne Ingwergefäße, P
lan mit blauer Bemalung,
Erhaltung... mehr
3800.00

Ihr Auktionshaus

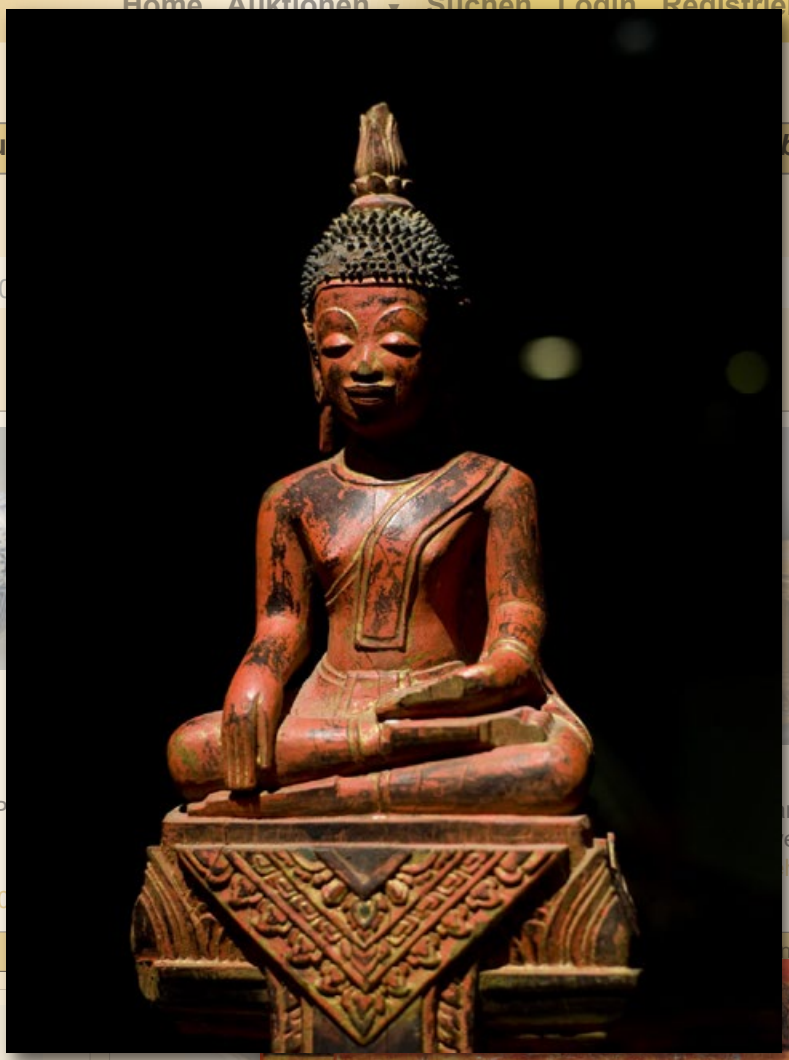

Willkommen in der fantastischen Welt von AntiquesSearch!

Wir sind die findige Lösung, wenn Sie sich für die schönen Dinge vergangener Epochen interessieren. Ein breites Angebot – erlesene Kunstwerke, Raritäten der Volkskunst und wertvolle Sammlerstücke des Alltags – erwarten Sie auf unserer Website (siehe auch die Rubriken links). Denn bei uns sind Antiquitätenhändler aus der ganzen Welt unter einem Dach vereint. Und Sie können dort bequem von zu Hause aus einkaufen oder bei Auktionen mitbieten.

Aber machen Sie sich doch selbst ein Bild. Besuchen Sie uns auf

http://www.antiquessearch.com
info@antiquessearch.com

Philasearch.com GmbH · Lindenweg 1 · 63877 Sailauf · +49 (0)911 / 669 3 222 · info@antiquessearch.com