CORTRIE

225. Spezial-Auktion

Erlesener Schmuck - Antik bis Modern

3. Dezember 2022

www.cortrie.de

Karl-Heinz Cortrie GmbH • Süderstraße 282 • 20537 Hamburg
Telefon 040 - 219 06 52-0 • Telefax 040 - 219 06 52-29 • mail@cortrie.de

225. Cortrie Spezial-Auktion, 03. Dezember 2022

Erlesener Schmuck - Antik bis Modern

Störtebeker Haus
Süderstraße 282
20537 Hamburg

Unsere nächsten Auktionstermine

Uhren & Schmuck

Hochwertige Taschen- & Armbanduhren
Erlesener Schmuck - Antik bis Modern

- im Februar 2023 Uhren
- im März 2023 Schmuck

Last Minute

Einlieferungen in letzter Minute, Partien, Posten und Gelegenheiten aus den Bereichen Varia, Schmuck und Uhren

- 30. Januar 2023

Kataloge zu den Last Minute Auktionen sind nur im Internet unter www.cortrie.de/last-minute verfügbar.

Liefern Sie jetzt für die nächsten Auktionen ein!
Wir suchen ständig geeignete Einlieferungen für unsere Kunden in Deutschland und aller Welt.

040 / 219 06 52-0 www.cortrie.de mail@cortrie.de

Zeitplan

Um Ihnen die Planung Ihres Besuches zu erleichtern, geben wir hier einen Überblick über den geplanten Auktionsablauf.

Wir versteigern ca. 100 Lose pro Stunde. Diese Angabe ist nach unseren Erfahrungen geschätzt und erhebt keinen Anspruch auf Verbindlichkeit.

› Samstag, 03. Dezember 2022

Große Schmuck-Auktion

Vorbesichtigung:

vom 21. November bis 02. Dezember nach Terminabsprache

Terminbuchung auch online möglich unter: www.cortrie.de/termine

Auktion: ab 16:30 Uhr

Wichtiger Hinweis für Saalbieter: Bitte reservieren Sie Ihren Platz, da wir nur eine begrenzte Anzahl an Saalbieterplätzen zur Verfügung haben.

Unsere Bankverbindungen

› HASPA - Hamburger Sparkasse

IBAN: DE29 2005 0550 1012 2166 26
BIC: HASPDEHHXXX

› Postbank Hamburg

IBAN: DE87 2001 0020 0263 5362 06
BIC: PBNKDEFFXXX

Sie haben Fragen?
040 – 219 06 52-0
mail@cortrie.de
www.cortrie.de

Katalogbestellungen

Unsere Katalogschutzgebühr beträgt bei Versand nach:

Deutschland	€ 15.-
Europ. Union	€ 25.-
Welt	€ 50.-

Bitte fordern Sie Ihr persönliches Exemplar rechtzeitig vor der Auktion an.

Neukunden erhalten das erste Exemplar gratis.

Wichtige Hinweise

Die im Katalog ausgedruckten Preise

sollen als Orientierungshilfe für den Käufer dienen.
Der untere Preis ist unser Startpreis und liegt in der Regel erheblich unter dem momentanen Marktwert des Objekts. Der obere Preis ist nach unserer Einschätzung der aktuelle Marktwert basierend auf den Ergebnissen letzter Auktionen und internationaler Marktforschung.

Frühzeitige Abgabe Ihrer Gebote

erhöht Ihre Chancen auf den Zuschlag. Zusätzliche Gebote können Sie jederzeit nachreichen.

Über bereits vorliegende Gebote

können wir aus rechtlichen Gründen keine Auskunft geben.

Die Erfolgs- und Rücklosliste

steht ab Montagabend nach der Auktion im Internet unter www.cortrie.de zur Verfügung.

Telefonisches Bieten

Bei Stücken mit einem Startpreis von 500 € oder mehr können Sie auch am Telefon mitbieten.
In diesem Fall senden Sie das Formular „Auktionsauftrag" mit der Bemerkung „Telefonbieten" an uns zurück.
Bitte beachten Sie, dass Sie als angemeldeter Telefonbieter automatisch und verbindlich den Startpreis geboten haben.

Die Abbildungen in diesem Katalog

sind nicht maßstabgetreu, teils stark vergrößert und trotz höchster Sorgfalt nicht farbverbindlich. Sämtliche Abbildungen sind, mit Ausnahme gekennzeichneter Abbildungen, unser Eigentum und dürfen, auch vom Erwerber, ohne unsere schriftliche Genehmigung nicht vervielfältigt oder anderweitig genutzt werden.

Katalog Schutzgebühr 15 €

Neukunden erhalten das erste Exemplar gratis. Zur Anforderung des nächsten Kataloges benutzen Sie bitte die beiliegende Zahlkarte.

Zahlung per Kreditkarte

ist aus Sicherheitsgründen nur gegen Vorlage der Original Kreditkarte mit PIN in unserem Büro möglich.
Die Übermittlung von Kreditkartendaten per Email oder Brief kann nicht akzeptiert werden.
Wir akzeptieren VISA & Mastercard sowie PayPal. Zahlungen über PayPal akzeptieren wir aus Sicherheitsgründen nur bis € 2000.- Rechnungswert.

Bitte unbedingt beachten

Solange Kataloginhaber, Auktionsteilnehmer und Bieter sich nicht gegenteilig äußern, versichern sie, daß sie den Katalog und die darin abgebildeten Gegenstände aus der Zeit des 3. Reiches nur zu Zwecken der staatsbürgerlichen Aufklärung, der Abwehr verfassungswidriger Bestrebungen, der Kunst oder der Wissenschaft, der Forschung oder der Lehre, der Berichterstattung über Vorgänge des Zeitgeschehens oder der militärhistorischen und uniformkundlichen Forschung oder ähnlichen Zwecken erwerben (§§ 86, 86a StGB). Die Firma Karl-Heinz Cortrie GmbH und deren Einlieferer bieten und geben diese Gegenstände nur unter diesen Voraussetzungen an bzw. ab.

Auktionatoren und Geschäftsführer: Frank Thernes und Horst Michael Cortrie, öffentlich bestellter und vereidigter Versteigerer
Herausgeber und verantwortlich für den Inhalt: Karl-Heinz Cortrie GmbH, 20537 Hamburg
Herstellung: www.finidr.cz – System + Internet: Alexander Friederich

Wichtige Hinweise zur Auktion und zum Katalog

Mehrwertsteuer

Nahezu alle Artikel in diesem Katalog stammen von privaten Einlieferern oder sind differenzbesteuert und werden ohne Aufschlag von Mehrwertsteuer verkauft. MwSt-pflichtige Artikel sind gekennzeichnet.

Unsere Provision

Auf den Zuschlagpreis wird unsere Provision in Höhe von 23,8% inkl. MwSt. berechnet.

Versandkosten

Fernbieter zahlen zusätzlich eine Versandpauschale von € 8,70 sowie 1% für Versicherung, jeweils plus MwSt. Für Auslandsversand gelten abweichende Tarife.

Preise

Die angezeigte Preisspanne zeigt links den Mindestpreis und rechts den momentanen Marktwert, basierend auf internationaler Marktforschung.

Versteigerungsbedingungen

FB-V-010-01v19022019

1. Die Versteigerung erfolgt freiwillig im Auftrag und für Rechnung der Eigentümer.
2. Die Mindeststeigerung beträgt

bis	€ 100.–	=	€ 5.–	bis	€ 1.000.–	=	€ 50.–	bis	€ 50.000.–	=	€ 1.000.–
bis	€ 200.–	=	€ 10.–	bis	€ 5.000.–	=	€ 100.–	bis	€ 100.000.–	=	€ 5.000.–
bis	€ 500.–	=	€ 20.–	bis	€ 20.000.–	=	€ 500.–	ab	€ 100.000.–	=	€ 10.000.–

3. Die im Katalog genannten Preise sind Startpreise in Euro. Untergebote können nicht berücksichtigt werden. Die Abbildungen in Katalogen und im Internet sind nicht maßstabsgetreu, teils stark vergrößert und trotz höchster Sorgfalt nicht farbverbindlich.
4. Anwesende Bieter haben vor der Versteigerung eine Anmeldung auszufüllen, die erforderliche persönliche Daten enthält. Geboten wird nur mit der danach ausgehändigten Bieterkarte. Schriftliche Gebote, die nicht 24 Stunden vor Auktionsbeginn vorliegen, werden nur unter dem Vorbehalt der korrekten Ausführung angenommen. Der Versteigerer kann Gebote bei Vorliegen sachlicher Gründe oder mangelndem Bonitätsnachweis ablehnen sowie Personen ohne Angabe von Gründen von der Versteigerung ausschließen.
5. Der Zuschlag erfolgt nach dreimaligem Aufruf an den Höchstbietenden. Bei mehreren gleich hohen schriftlichen Geboten erhält das zuerst eingegangene Gebot den Zuschlag, sofern kein Saalbieter das Gebot übersteigert. Bei Meinungsverschiedenheiten über den Zuschlag, oder wenn ein Gebot übersehen wurde, wird das Los erneut ausgeboten. Der Versteigerer ist berechtigt, Lose zu vereinen, zu trennen, außerhalb der Reihenfolge zu versteigern oder zurückzuziehen. Das Auktionshaus ist berechtigt, Lose unter dem Limitpreis für den Einlieferer zurückzukaufen.
6. Der Zuschlag verpflichtet zur Abnahme und sofortiger Zahlung. Mit dem Zuschlag geht die Gefahr an dem ersteigerten Gegenstand unmittelbar, das Eigentum jedoch erst nach vollständiger Bezahlung auf den Erwerber über (§ 455 BGB).
7. Käufer haben auf die Zuschlagssumme ein Aufgeld von 20 % plus MwSt. zu entrichten. Fernbieter zahlen zusätzlich eine Versandpauschale von € 8,70 sowie 1 % für Versicherung, jeweils plus MwSt. Für große oder schwere Teile sowie Auslandsversand gelten abweichende Tarife. Nahezu alle angebotenen Artikel stammen von privaten Einlieferern oder sind differenzbesteuert und werden ohne Aufschlag von Mehrwertsteuer verkauft. Ausnahmen sind deutlich gekennzeichnet. Lediglich auf die Provision, Versicherung, Versandspesen usw. wird Mehrwertsteuer erhoben.
8. Anwesende Käufer müssen am Versteigerungstag bar, Fernbieter innerhalb einer Woche nach Eingang der Rechnung auf das angegebene Konto überweisen. Unsere Rechnungen stehen unter dem Vorbehalt der Nachprüfung und Korrektur. Kosten des Zahlungsverkehrs gehen zu Lasten des Käufers. Versand und Versicherung erfolgen schnellstens auf Kosten des Erwerbers. Ausländische Kunden kaufen nach den Devisen-, Zoll- und Steuerbestimmungen ihres Landes.
9. Bei Abnahme- oder Zahlungsverzug haftet der Käufer für alle daraus entstandenen Schäden. Der Versteigerer kann in diesem Fall entweder Erfüllung des Kaufvertrages oder Schadenersatz wegen Nichterfüllung verlangen. Im letztgenannten Fall geht der Käufer seiner Rechte aus dem Zuschlag verlustig. Der Gegenstand kann auf Kosten des Käufers nochmals versteigert werden. In diesem Fall haftet der erste Käufer für den Ausfall. Auf einen Mehrerlös hat er keinen Anspruch. Bei Zahlungsverzug oder Vorschusszahlungen werden 1 % Zinsen pro angefangenem Monat berechnet.
10. Die Auktionsware kann vor der Versteigerung zu den angegebenen Zeiten besichtigt und geprüft werden und wird in dem Zustand versteigert, in dem sie sich bei der Auktion befindet. Die Beschreibungen im Katalog sind nach bestem Wissen und Gewissen durchgeführt. Sie entsprechen den Angaben des Einlieferers und können in Teilen oder gänzlich durch Erkenntnisse, die uns derzeit nicht zugänglich sind oder uns nach der Versteigerung erreichen, einen anderen Sachverhalt ergeben. Auf keinen Fall stellen sie eine zugesicherte Eigenschaft im Sinne der §§ 434 und 459ff BGB dar und begründen keine Rechts- oder Sachmängelhaftung. Dies gilt insbesondere für mögliche Fälschungen oder Plagiate. Liegt ein Sachverständigengutachten vor, so ist dies in der jeweiligen Beschreibung erwähnt. Anwesende Bieter kaufen grundsätzlich „wie besichtigt“ oder „wie hätte besichtigt werden können“. Die Verjährungsfrist bei gebrauchter Auktionsware beträgt ein Jahr. Alte Uhren und alter Schmuck werden als Antiquitäten und nicht als Gebrauchsgegenstände verkauft. Bei gebrauchten und antiken Uhren wird keine Garantie für Gangdauer und Ganggenauigkeit gegeben, da diese als Antiquitäten und nicht als Zeitmesser angeboten werden. Die Angaben zu den Steinen in den Schmuckobjekten sind sorgfältig geschätzt, da die Steine in gefasstem Zustand beurteilt wurden. Wenn Sie in unserer Auktion erworbene Diamanten und Edelsteine an einen Grading Service oder ähnliche Institutionen geben, übernehmen wir keine Garantie, dass die Objekte entsprechend unserer Bewertung eingestuft werden. Durch den Ersteigerer nach Erhalt verändertes Ersteigerungsgut (z.B. gereinigt, bearbeitet, Reparatur oder Reparaturversuch, ausfassen von Steinen o.ä.) ist von jeder Reklamation ausgeschlossen.
11. Der Käufer ist zur Prüfung der Auktionsware verpflichtet. Offensichtliche Mängel müssen innerhalb einer Woche nach Erhalt der Ware in Textform dem Auktionshaus eingereicht werden - maßgebend ist die Absendung der Beanstandung. Bei Lots usw. verstehen sich Mengenangaben immer als „Circa“, auch wenn dies im Einzelfall nicht ausdrücklich gesagt ist.
12. Die Haftung auf Schadenersatz beschränkt sich auf die Fälle grobfahrlässigen oder vorsätzlichen Handelns des Einlieferers oder eines gesetzlichen Vertreters, Angestellten oder Erfüllungsgehilfen des Auktionshauses.
13. Lederarmbänder von geschützten oder gefährdeten Arten, wie beispielsweise Alligator, Krokodil oder Echse, werden nur zu Abbildungszwecken im Katalog und auf unserer Website verwendet. Die Armbänder werden nicht zusammen mit der Armbanduhr verkauft Wir behalten uns das Recht vor, diese Armbänder vor dem Versand zu entfernen.
14. Der Versteigerer ist berechtigt, Kaufgelder und Kaufgeldrückstände in eigenem Namen einzuziehen und einzuklagen.
15. Erfüllungsort und Gerichtsstand ist Hamburg. Es gilt ausschließlich deutsches Recht. Die Vorschriften des internationalen Kaufrechts sowie des UN-Abkommens (CISG) finden keine Anwendung.
16. Durch die Erteilung eines Auftrages oder durch die Abgabe eines mündlichen oder schriftlichen Gebotes werden diese Versteigerungsbedingungen ausdrücklich anerkannt. Werden mündliche oder telefonische Gebote nicht rechtzeitig schriftlich bestätigt, gehen eventuelle Irrtümer zu Lasten des Auftraggebers. Sie können nicht als Reklamationsgrund anerkannt werden.
17. Die Auktionsbedingungen gelten in gleicher Form, mit Ausnahme des Zahlungsverkehrs, auch für den Nachverkauf. Hier verzichtet der Käufer ausdrücklich auf eine Annahmeerklärung des Auktionshauses (§151 BGB).
18. Einlieferer, Versteigerer sowie Bieter versichern, solange sie sich nicht gegenteilig äußern, Gegenstände aus der Zeit des 3. Reiches nur zu Zwecken der staatsbürgerlichen Aufklärung, der Abwehr verfassungswidriger Bestrebungen, der Kunst, der Wissenschaft, der Forschung oder Lehre, der Berichterstattung, der militärhistorischen und uniformkundlichen Forschung oder ähnlichen Zwecken anzubieten oder zu erwerben (§§ 86, 86a StGB).
19. Sollte eine der vorstehenden Bedingungen ganz oder teilweise unwirksam sein, so bleibt die Gültigkeit der übrigen davon unberührt. Anstelle der nichtigen Bestimmung tritt diejenige Regelung, die rechtlich zulässig ist und wirtschaftlich dem gewollten Zweck am nächsten kommt.
20. Nur der deutsche Text der Auktionsbedingungen und Katalogbeschreibungen ist rechtsgültig.

THERNES - UHREN
Hamburg

Uhrmachermeister und Restaurator
Patrick Thernes

Uhrmachermeister und Restaurator
Patrick Thernes bei der Unruhmontage

Uhrmachermeister und Restaurator Patrick Thernes steht Ihnen vor und nach den Auktionen für die Instandsetzung oder Aufarbeitung Ihrer Uhren zur Verfügung.

Insbesondere die Erfahrung im Bereich der Reparatur historischer Taschenuhren mit Komplikationen gehört zu seinem Spezialgebiet.

Mit einem umfangreichen und hochtechnologischen Maschinenpark ist nahezu jede Reparatur mit einem Höchstmaß an Qualität und Perfektion in der Werkstatt von Herrn Thernes möglich!

- Reparatur von Taschen- und Armbanduhren
- Überholung Glashütter Präzisionsuhren
- Neuanfertigung von Ersatzteilen
- Anfertigung von Uhrendokumentationen

Repetitionsuhren - Emailleuhren
Spindeluhren - Armbanduhren
Automaten - Spieldosen

Karl-Heinz Cortrie GmbH | Süderstrasse 282 | 20537 Hamburg | Tel: 040 - 219 06 52-0 | mail@cortrie.de | www.cortrie.de

5001 **300 € - 1.000 €**

Anhänger/Brosche: Goldschmiede-Arbeit mit feinen Farbsteinen "Schmetterling"

Ca. 26 × 21mm, ca. 7g, 18K Gelbgold, Meisterpunze HS, schauseitig feiner Farbsteinbesatz, Turmaline, Amethyste, Topase sowie ein Brillant.

5002 **500 € - 800 €**

Ausgefallener und dekorativer, ganz massiver Goldring mit schönem Blautopas und Brillanten

Ca. Ø17,5mm, RG55, ca. 9,2g, 18K Gold, erhaben gefertigter Ringkopf von ca. 11 x 11mm, Handarbeit, ganz massive Schiene, runder farbintensiver Blautopas von ca. 3,4ct, sehr massive Krappen, jeweils besetzt mit einem kleinen Brillanten, exquisite Goldschmiedearbeit.

5003 **800 € - 2.000 €**

Armband: goldenes, ehemals teures vintage Designer-Armband mit farbigen sowie weißen Brillanten, Unikat

Ca. 18cm lang, ca. 23,9g, 18K Gelbgold, schauseitig ca. 22mm breit, besetzt mit Brillanten in verschiedenen Farben, größter Stein ca. 0,2ct, geschätztes Brillantgewicht ca.1,3ct, aufwendige Handarbeit, Verschluss mit Sicherheitsacht, sehr guter Zustand, vermutlich ungetragen; farbige Brillanten möglicherweise behandelt.

5004 **400 € - 800 €**

Ring: Markenschmuck von Wempe, „Sundance“ by Kim, Peridot

Ca. Ø16mm, RG50, ca. 8,4g, 18K Gold, signiert Wempe by Kim, ovaler, facettierter Farbstein, vermutlich Peridot, ca. 10 x 7mm, Stein leicht berieben.

5006 **450 € - 750 €**

Ohrringe: feiner Markenschmuck von Wempe

Ca. 22 × 20mm, ca. 10,8g, 18K Gelbgold/Weißgold, Steckerachsen und Federclip, signiert.

5005 **500 € - 800 €**

Feiner Smaragd/Diamant-Goldschmiedering, ca. 1,34ct

Ca. Ø17mm, RG53, ca. 2,5g, 18K Rotgold, besetzt mit einem leuchtend grünen Smaragd von ca. 6,1x 5,6mm, ca. 1,1ct, seitlich jeweils ein Diamant im Trillion-Schliff, zusammen ca. 0,24ct, Diamantgewicht in der Schiene graviert, feine Goldschmiedearbeit.

5007 **1.200 € - 3.500 €**

Neuwertiger handgefertigter Ring mit Smaragd von ca. 2ct, Manufaktur Schupp aus Pforzheim

Ca. Ø17mm, RG53, Ringkopf ca. 14 x 7mm, ca. 9,3g, 18K Gold, sehr solide gefertigter Ring, zentral besetzt mit einem Smaragd in Navetteform, ca. 2ct, flankiert von 2 orangefarbenen oval facettierten Steinen, vermutlich Mandarin-Granat, handgearbeiteter Ring aus der Manufaktur Schupp in Pforzheim, signiert Schupp seit 1744 mit Herstelleremblem, mit Original-Etui, neuwertig und ungetragen.

5008 **550 € - 1.000 €**

Hochwertige Ohrringe aus dem Hause Wempe, Handarbeit aus 18K Gelbgold mit schönem Citrinbesatz

Ca. 27 x 12mm, ca. 11,8g, 18K Gelbgold, Stopper ebenfalls, jeweils besetzt mit 2 ovalen und facettierten „Madeira"-Citrinen, Goldschmiedearbeit von hoher Qualität, Markenschmuck, signiert, schöner Zustand.

5010 **650 € - 850 €**

Solider Goldschmiedering mit Madeira-Citrin, Handarbeit aus 18K Gelbgold

Ca. Ø17mm, RG54, ca. 13,6g, 18K Gelbgold, im Verlauf gefertigte Ringschiene, schauseitig ca. 14mm breit, besetzt mit einem runden und im Unterteil facettierten Citrin, solide Goldschmiedearbeit.

5009 **850 € - 1.200 €**

Großer, handgearbeiteter Wempe-Anhänger mit sehr schönem Citrin

Ca. 26 x 17mm, ca. 16,2g, 18K Gelbgold, aufwendige und solide Handarbeit, signiert Wempe, feiner Citrin von ca. 11,5 x 9mm, ca. 3,3ct, aufklappbare Öse, ehemals teurer Markenschmuck.

5011 **300 € - 800 €**

Brosche: hochfeine Stabbrosche/Stabnadel mit Brillanten, Rubin und Perle, Wempe

Ca. 68mm lang, ca. 6,8g, 18K Gold, Perle, Rubin in Tropfenform sowie vier kleine Brillanten, oberer Qualitätsbereich, signiert.

5012 500 € - 800 €

Fein gearbeitetes Saphir/Brillant-Mittelteil-Collier, 18K Gold

Ca. 41,5cm lang, ca. 8,8g, 18K Gelbgold, Mittelteil ca. 8mm breit, besetzt mit 3 Saphiren, zusammen ca. 1,25ct, zudem 20 kleine Brillanten von insgesamt ca. 0,2ct, zierliche Goldschmiedearbeit.

5013 1.000 € - 1.500 €

Zierliches Saphir/Brillant-Goldschmiede-Armband mit passendem Ring, 18K Gold

Armband ca. 17,5cm lang, ca.10,1g, 18K Gold, mittig ca. 9mm breit, besetzt mit 3 Saphiren, zusammen ca. 1,2ct, rundum ca. 40 kleine Brillanten von zusammen ca. 0,4ct, Verschluss mit doppelter Sicherheitsacht; Ring ca. Ø16,5mm, RG52, ca. 2,9g, 18K Gelbgold, schauseitig ca. 9mm breit, zentral ein Saphir von ca. 0,8ct, umrandet von kleinen Brillanten, feine Goldschmiedearbeit.

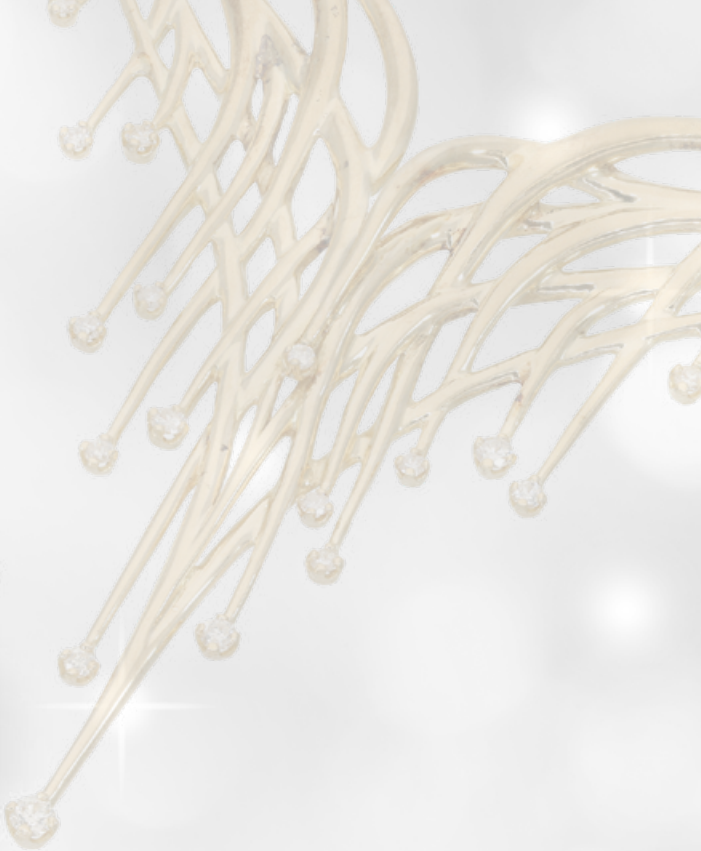

5014 **700 € - 1.200 €**

Ausgefallenes und sehr attraktives vintage Mittelteil-Collier mit Brillantbesatz

Ca. 41cm lang, ca. 21,8g, 14K Gelbgold, Mittelteil ca. 70mm breit, besetzt mit insgesamt 20 kleinen Brillanten, zusammen ca. 0,4ct, sehr dekoratives und außergewöhnliches Design, Karabiner-Verschluss, schöner Zustand.

5015 **800 € - 1.500 €**

Ohrschmuck: sehr ausgefallene und hochwertige Designer-Brillant-Ohrstecker, ca.1,2ct, aufwendige Handarbeit aus 18K Gold

Ca. 22 x 12mm, ca. 7,1g, 18K Gold, rückseitig Omega-Federclip sowie Steckerachse, jeweils besetzt mit 4 Navette-Diamanten und 19 Brillanten, gesamtes Diamantgewicht ca. 1,2ct, oberer Qualitätsbereich, sehr schöner Designer-Ohrschmuck in gutem Erhaltungszustand.

5016 **600 € - 900 €**

Ungetragener weißgoldener Goldschmiedering mit orange/gelbem Saphir und Brillanten

Ca. Ø17mm, RG53, ca. 3,9g, 18K Weißgold, zentral ein interessanter orange/gelber Saphir von ca. 8 x 6,5mm, ca.1,4ct, seitlich kleine Brillanten von zusammen ca. 0,12ct, neuwertiger Zustand.

5017 **400 € - 800 €**

Solider weißgoldener Goldschmiedering mit einem gelben und zwei blauen Saphiren

Ca. Ø17mm, RG53, ca. 6g, 18K Weißgold, zentral ein gelber ovaler Saphir von ca. 8,8 x 6,8mm, ca. 1,7ct, seitlich 2 blaue Saphire im Tropfen-Schliff, jeweils ca. 0,33ct, solide Goldschmiedearbeit.

5018 **700 € - 2.000 €**

Armband: dekoratives weißgoldenes vintage Armband mit Saphiren und Brillanten, insgesamt ca. 1,84ct, 18K Gold

Ca. 18cm lang, ca. 19,4g, 18K Weißgold, schauseitig mattiertes Armband, mittig besetzt mit 5 Saphiren im Ovalschliff, insgesamt ca. 1,1ct, und kleinen Brillanten, insgesamt ca. 0,74ct, Farbe im oberen Qualitätsbereich, mit Kastenschloss und Sicherheitsacht, sehr guter Erhaltungszustand.

5019 **600 € - 1.000 €**

Ohrringe: elegante Aquamarin-Ohrringe, ca. 5ct

Ca. 16 × 7mm, ca. 6,6g, 18K Weißgold, Handarbeit, Steckerachsen mit Federclip, feine Aquamarine von jeweils ca. 2,5ct, außerdem jeweils zwei kleine weiße Brillanten, hochwertige Goldschmiedearbeit.

5020 **800 € - 1.200 €**

Weißgoldener Goldschmiedering mit Aquamarin von ca. 5,2ct

Ca. Ø17mm, RG53, ca. 5,8g, 18K Weißgold, feiner Aquamarin im Emerald-Cut, ca. 5,2ct, Ringkopf ca. 13 x 10mm, solide Goldschmiedearbeit.

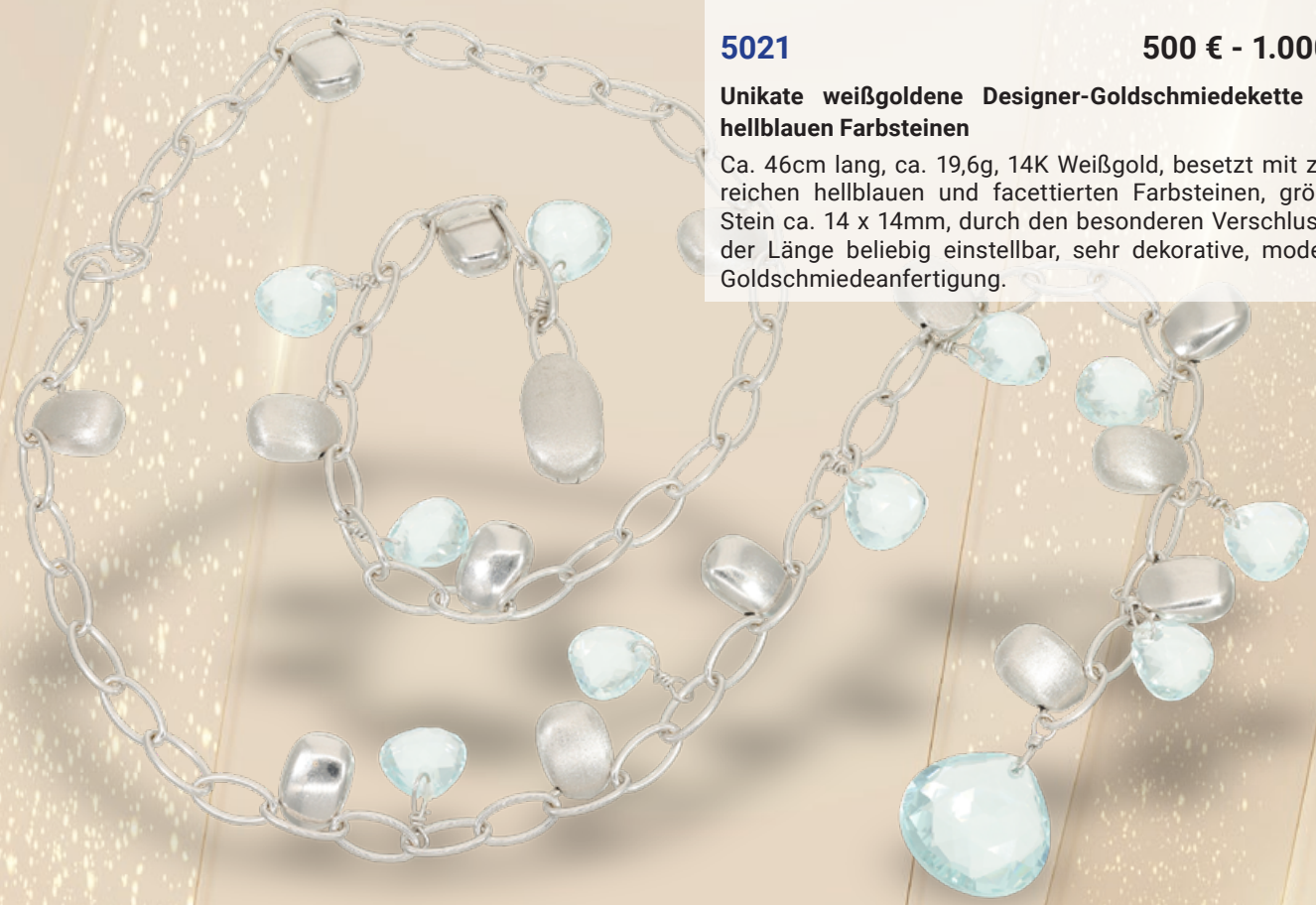

5021 **500 € - 1.000 €**

Unikate weißgoldene Designer-Goldschmiedekette mit hellblauen Farbsteinen

Ca. 46cm lang, ca. 19,6g, 14K Weißgold, besetzt mit zahlreichen hellblauen und facettierten Farbsteinen, größter Stein ca. 14 x 14mm, durch den besonderen Verschluss in der Länge beliebig einstellbar, sehr dekorative, moderne Goldschmiedeanfertigung.

5022 **600 € - 1.200 €**

Weißgoldener, hochwertiger und handgefertigter vintage Aquamarin/Diamantring, schöner Aquamarin von ca. 9ct

Ca. Ø19mm, RG60, ca. 10,4g, 18K Weißgold, Ringkopf ca. 19 x 22mm, zentral ein schöner Aquamarin von ca. 14,5 x 11 x 8,2mm, ca. 9ct, zudem rundum besetzt mit kleinen 8-Kant-Diamanten, zusammen ca. 0,4ct, solide vintage Goldschmiedearbeit.

5024 **700 € - 1.200 €**

Weißgoldener Saphir/Brillant-Goldschmiedering mit seltenem Lavendel-Saphir von ca. 1,6ct

Ca. Ø17mm, RG53, ca. 3g, 18K Weißgold, besetzt mit einem ovalen und facettierten Lavendel-Saphir von ca. 1,6ct, unbehandelt, seitlich 2 Brillanten von zusammen ca. 0,3ct, solide Goldschmiedearbeit.

5023 **600 € - 900 €**

Ohrringe/Ring/Anhänger: modernes weißgoldenes Designer-Schmuck-Set mit Brillanten

Bestehend aus 3 Positionen: 1. Ring ca. Ø16,5mm, RG52, Ringkopf ca. 7mm breit, besetzt mit 5 kleinen Brillanten; 2. Ohrschmuck ca. 16 x 7mm, Klappscharnier, schauseitig ebenfalls besetzt mit kleinen Brillanten; 3. Anhänger ca. 21 x 10mm, besetzt mit 6 kleinen Brillanten; das Set hat ein Gesamtgewicht von ca. 18,5g und besteht durchgehend aus 14K Weißgold, moderne Goldschmiedearbeit.

5025 **600 € - 2.000 €**

Fein gearbeiteter Rubin/Brillant-Goldschmiedering, sehr schöner Tropfen-Rubin, vermutlich Burma

Ca. Ø17mm, RG53, ca. 3,8g, 18K Weißgold, moderne Goldschmiedearbeit, erhabener und in Tropfenform gefertigter Ringkopf von ca. 13 x 9mm, zentral ein feiner Tropfen-Rubin, ca. 7,8 x 6,2 x 3,8mm, ca. 1,35ct, Herkunft wahrscheinlich Burma, rundum 16 kleine Brillanten guter Qualität und von zusammen ca. 0,24ct, sehr schöner Zustand.

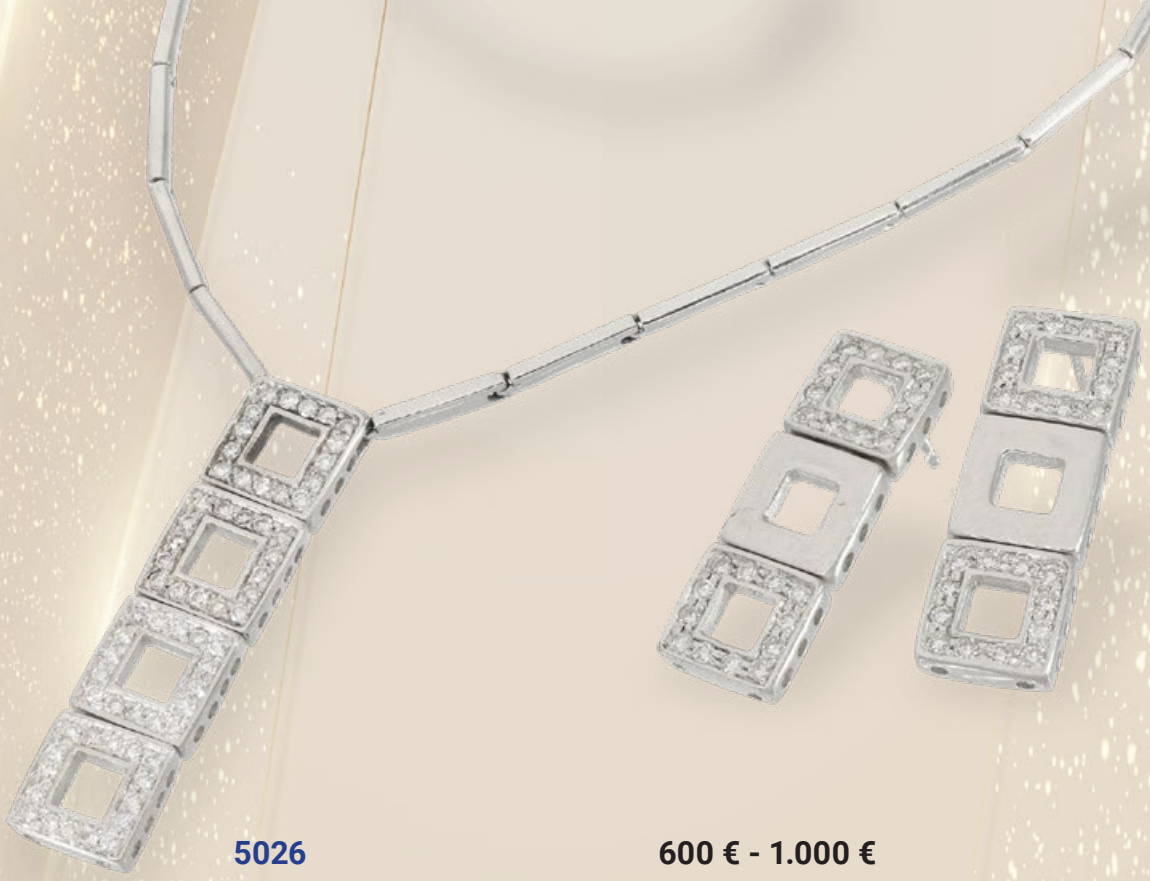

5026 **600 € - 1.000 €**

Designer Brillant-Mittelteil-Collier mit passendem Ohrschmuck, 14K Weißgold

Collier ca. 43cm lang, ca. 14,3g, 14K Weißgold, Mittelteil ca. 35 x 9mm, besetzt mit ca. 64 kleinen Brillanten, dazu die passenden Ohrstecker, ca. 23 x 8mm, ca. 5,8g, 14K Weißgold, Stopper bestehen aus 18K Weißgold, schauseitig besetzt mit insgesamt 48 kleinen Brillanten, gesamtes Brillantgewicht ca. 0,56ct.

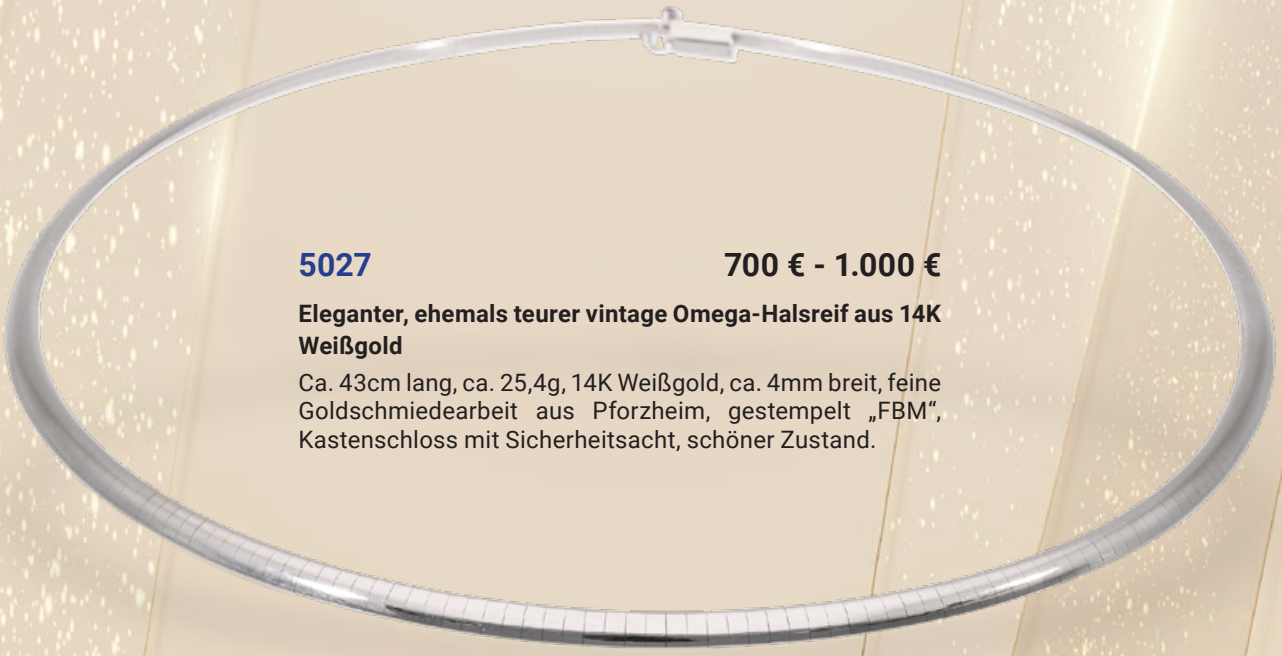

5027 **700 € - 1.000 €**

Eleganter, ehemals teurer vintage Omega-Halsreif aus 14K Weißgold

Ca. 43cm lang, ca. 25,4g, 14K Weißgold, ca. 4mm breit, feine Goldschmiedearbeit aus Pforzheim, gestempelt „FBM“, Kastenschloss mit Sicherheitsacht, schöner Zustand.

5028 **800 € - 2.000 €**

Ring: hochwertige Goldschmiedearbeit mit Smaragd- und Saphirbesatz, Handarbeit Manufaktur Schupp

Ca. Ø17mm, RG53, ca. 8g, 18K Weißgold, massive Goldschmiedearbeit, Ringkopf ca. 10 x 16mm, zentral ein Smaragd von ca. 1,4ct, seitlich feine gelbe Saphire, sehr schöner Zustand.

5029 **600 € - 1.500 €**

Hochfeiner vintage Brillantring, Markenpunze CB (Carl Bucherer), vermutlich um 1970

Ca. Ø15,5mm, RG48, Schiene mit Verkleinerungseinsatz, ursprünglich ca. Ø17mm, ca.12,5g, 18K Weißgold, Markenpunze CB, schauseitig hochfeiner Brillantbesatz, geschätzt ca. 1ct.

5030 **750 € - 1.250 €**

Ohrringe/Brosche: Designer-Schmuckset mit feinem Brillantbesatz

Nadel/Brosche ca. 10cm lang, feiner Brillantbesatz von ca. 0,9ct, dazu passende Ohrringe, ebenfalls ca. 0,9ct, insgesamt 13,8g 18K Weißgold.

5031 **800 € - 1.200 €**

Feiner weißgoldener Smaragd/Brillant-Goldschmiedering, ca. 1,6ct

Ca. Ø17mm, RG53, ca. 3g, 18K Weißgold, feine Goldschmiedearbeit, zentral ein tiefgrüner Smaragd in erhabener Fassung, ca. 7 x 7mm, ca. 1,45ct, zudem sind die Ringschultern mit kleinen Brillanten besetzt, schöner Zustand.

5032 **500 € - 1.200 €**

Ohrstecker: hochfeine Brillant-Blütenohrstecker, oberer Qualitätsbereich, ca. 1,2ct

Ca. Ø11,5mm, ca. 2,8g, 18K Weißgold, hochfeine Goldschmiedearbeit im oberen Qualitätsbereich.

5033 **600 € - 900 €**

Klassische Schlangenkette aus 14K Weißgold mit Patent-Verschluss

Ca. 42,5cm lang, ca. 18,8g, 14K Weißgold, ca. 2,5mm stark, runder Querschnitt, leicht zu bedienender Verschluss, Goldschmiedearbeit.

5034 **500 € - 1.200 €**

Kette/Ohrstecker: ehemals teurer vintage Akoya-Schmuck mit Brillantbesatz

1. Lange, feine Akoya-Kette, ca. 86cm lang, feine Akoya-Perlen von ca. Ø8mm, 17 goldene Zwischenstücke und ein massiver Kettenkürzer mit Diamantbesatz (14K), ehemals teure Goldschmiedearbeit. 2. dazu passende Ohrstecker, ebenfalls 14K, feine Perlen von ca. Ø8mm sowie weiße Brillanten von zusammen ca. 0,35ct.

5035 **400 € - 600 €**

Ring: massiver Goldschmiedering mit feiner Perle und Brillanten, Wempe-Markenschmuck

Ca. Ø16mm, RG50, ca. 8,2g, 18K Gold, signiert Wempe, Modellnummer 4001, 2 feine Brillanten, Gewicht von 0,23ct graviert, zentral eine feine Perle von ca. Ø9mm.

5036 **400 € - 1.200 €**

Hochwertige Ohrstecker mit Feueropal, Brillanten und Zuchtperlen, Handarbeit aus 18K Gold

Ca. 28mm lang, ca. 7,7g, 18K Gelbgold, Stopper ebenfalls, bewegliches Unterteil jeweils besetzt mit einer tropfenförmigen, zartrosa farbenen Zuchtperle sehr feiner Qualität, ca. 14 x 11mm, darüber ein kleiner Brillant sowie ein Feueropal im Trillion-Schliff, ehemals teure Goldschmiedearbeit.

5037 **1.000 € - 2.000 €**

Moderner, sehr edler Goldschmiede-Halsreif mit Brillanten und einer Tahiti-Zuchtperle, Handarbeit aus 18K Gold

Ca. 39,5cm lang, ca. 16,8g, 18K Gelbgold, Anhänger besetzt mit einem Brillanten von ca. 0,5ct, Farbe im Bereich Wesselton, Reinheit im Bereich I, dazu weitere Brillanten von zusammen ca. 0,35ct, zudem eine hochfeine Zuchtperle von ca. Ø13mm, verm. Tahiti, schöner Lüster, kleine Wachstumsmerkmale, Patent-Verschluss.

5038 **800 € - 1.200 €**

Dekorativer vintage Cocktailring mit Perlen und Brillanten

Ca. Ø19mm, RG59, ca. 15,3g, gefertigt in 14K und 18K Gold, schauseitig ca. 19mm breit, besetzt mit 3 Zuchtperlen in schöner Qualität sowie kleinen Brillanten guter Qualität, zentraler Brillant ca. 0,15ct, vintage Goldschmiedearbeit in schönem Zustand.

5039 **650 € - 1.200 €**

Ohrringe: außergewöhnliche, große vintage Tricolor Ohrringe, 18K Gold

Ca. 28 × 15mm, ca. 17g, 18K Gelbgold/Weißgold/Roségold, Steckerachsen und Federclip, kleine Gebrauchsspuren.

5040 **600 € - 1.500 €**

Sehr aufwendig gefertigtes vintage Turmalin-Designer-Goldschmiedearmband mit passendem Ring

Armband ca. 18,5cm lang, ca. 12,5g, 18K Gelbgold, ca. 6mm breit, sehr schöne Handarbeit, alle Elemente sind mit Scharnieren miteinander verbunden, besetzt mit feinen Turmalinen zwischen 1ct und 1,6ct, dazu ein passender Ring, ca. Ø16,5mm, RG52, ca. 2,8g, 18K Gelbgold, besetzt mit einem Turmalin von ca. 8,3 x 7mm, ca. 2ct, beide Schmuckstücke in sehr schönem Zustand, Goldschmiedeanfertigung hoher Qualität.

5041 **2.500 € - 6.000 €**

Unikater Goldschmiedeanhänger „Buddha“ aus geschnittenem kolumbianischen Smaragd, ca. 60ct

Ca. 30 x 21mm, ca. 14g, Anhängeröse und Montierungen aus 18K Gelbgold, aufwendig geschnittener/geschnitzter Buddha aus hellgrünem und nahezu transparenten Smaragd kolumbianischer Herkunft, seltene und hochwertige Handarbeit.

5042 **1.200 € - 2.000 €**

Sehr dekoratives Mittelteil-Collier mit Farbsteinen und Brillanten besetzt, ca. 5,66ct

Ca. 45cm lang, ca. 22,6g, 18K Gelbgold, Mittelteil ca. 10mm breit, besetzt mit zahlreichen Saphiren, Rubinen und Smaragden, zusammen ca. 5ct, zudem besetzt mit ca. 0,66ct Brillanten, Farbe im Bereich leicht getönt, Reinheit I, Federring, feine Goldschmiedearbeit.

5043 **1.200 € - 2.000 €**

Goldener vintage Armreif mit Saphir-, Rubin-, Smaragd- und Brillantbesatz, ca. 2,02ct

Ca. Ø58mm, ca. 24,2g, 18K Gelbgold, schauseitig ca. 17mm breit, vintage Goldschmiedearbeit, seitlich aufklappbar, besetzt mit 7 Brillanten von zusammen ca. 0,42ct, zudem Saphire, Rubine und Smaragde von zusammen ca.1,6ct; außerdem dabei eine Box mit 2 kleinen Brillanten, jeweils ca. 0,03ct.

5044 **300 € - 1.500 €**

Armband/Anhänger: ausgefallener vintage Türkisschmuck, 18K Gold, vermutlich um 1950

1. Armband ca. 17cm lang, ca. 3cm breit, Goldschmiedearbeit aus 18K Gold. 2. Anhänger ca. 54mm lang, ca. 6g, ebenfalls Goldschmiedearbeit aus 18K Gold, Türkise und ein farbloser Stein.

5045 **700 € - 1.500 €**

Armband/Ring: interessantes vintage Designer-Schmuckset in Roségold, dänischer Designerschmuck P.E.B

Ring: ca. Ø18mm, RG58, Breite mittig ca. 8mm, ca. 6,4g, 14K Roségold, massiver Ring in schlichtem nordischen Design, dazu passend ein Gliederarmband ca. 19,5cm lang, ca. 32,3g, 14K Roségold, mit Kastenschloss und Sicherheitsachten, ebenfalls sehr solide verarbeitet, die Herstellersignatur P.E.B. ist in beide Schmuckstücke graviert, ungewöhnliches vintage Schmuckset in gutem Erhaltungszustand.

5046 **1.000 € - 2.500 €**

Hochwertiger und seltener limitierter Gold/Emaille-Ring mit Brillant, Fabergé by Victor Mayer, interessantes Sammlerstück

Ca. Ø19,5mm, RG61, ca. 13,2g, 18K Gelbgold, im Verlauf gefertigt, schauseitig ca. 8,5mm breit, obere Hälfte blau emailliert, Schiene signiert und nummeriert, No. 47/200, hochwertiger und ehemals sehr teurer Markenschmuck.

5048 **1.000 € - 3.000 €**

Limitierte Fabergé Ohrringe mit Emaille und Brillanten, No.13/300, limitierte Handarbeit

Ca. 19 x 6mm, ca. 7,4g, 18K Gold, rückseitig Omega Federclip und einklappbare Steckerachse, somit ist der Ohrschmuck auch als Clip tragbar, schauseitig emailliert und jeweils mit einem Brillanten von ca. 0,10ct besetzt, signiert Fabergé und 13/300, hochwertige, limitierte Handarbeit.

Die renommierte deutsche Schmuckmanufaktur VICTOR MAYER kreierte zwei Jahrzehnte lang (1989 bis 2009) erlesene Fabergé-Schmuckstücke und -Objekte in weltweit exklusiver Lizenz. In der zweiten Hälfte des Jahres 2009 stellte Fabergé die Praxis der Lizenzierung der Herstellung und des Vertriebs von Schmuck und Kunstgegenständen ein und übernahm die direkte Kontrolle über das Design, die Produktentwicklung, die Herstellung und den Vertrieb. VICTOR MAYER fertigt auch heute noch ausgewählte Kollektionen für Fabergé als geschätzter und langjähriger Lieferant.

5047 **300 € - 1.500 €**

Seltener vintage Rubin/Brillantring, FABERGÉ JEWELLERY by VICTOR MAYER

Ca. Ø17,5mm, RG55, ca. 6,5g, 18K Gelbgold, Rubin von ca. 0,5ct, Schiene teilweise emailliert und mit kleinen weißen Brillanten besetzt, signiert, nummeriert 90/0013, vermutlich aus dem Jahr 1990.

5049 **1.000 € - 2.000 €**

Hochwertiger Fabergé Emaille-Anhänger mit Brillantbesatz, 18K Gold, limitiert auf 500 Stück

Ca. 31 x 12mm, ca. 6,1g, 18K Gold, aufwendig farbig emailliert und mit feinen Brillanten besetzt, große, aufklappbare Öse, limitiert auf 500 Stück, No.25, signiert Fabergé sowie in der Öse Punze von Victor Mayer, sehr schöner Zustand.

5050 **900 € - 2.500 €**

Kette/Collier: hochwertiger vintage Markenschmuck von Bucherer, feinste Rubine und Brillanten

Ca. 41cm lang, ca. 19,5g, 18K Gold, signiert CB, Mittelteil massive Goldschmiedearbeit von hochfeiner Qualität, ca. 0,5ct Brillanten, ca. 1ct Rubine, sehr feine Steinqualität.

5051 **650 € - 3.000 €**

Ohrringe: hochfeine Goldschmiede-Ohrringe mit Rubinen und Diamanten

Ca. 22 × 15mm, ca. 13,5g, 18K Gelbgold, Steckerachsen und Federclip, schauseitig hochfeiner Edelsteinbesatz, geschätzt ca. 1,8ct Diamanten und ca. 1,5ct Rubine, Herstellerpunze CCL.

5052 **450 € - 1.000 €**

Antiker Schiffchenring mit reichem Diamant-/Rubinbesatz, vermutlich Russland um 1900

Ca. Ø19mm, RG59, ca. 4g, 14K Rotgold, seltener Diamantbesatz in antikem Kissenschliff, ca. 1ct, zentral ein Rubin von ca. 0,25ct.

5053 **600 € - 1.500 €**

Brosche: aufwendige vintage Golschmiedearbeit „Blumenkorb“

Ca. 40 x 36mm, ca. 19g, 18K Gelbgold, rückseitig Broschierung, schauseitig Darstellung eines Korbes, gefüllt mit Blumen, bewegliche Blüten, überwiegend Turmaline, sehr aufwendige und seltene Goldschmiedearbeit.

5055 **800 € - 2.000 €**

Ring: hochkarätiger Art déco Ring mit Brillanten und Altschliff-Diamanten, insgesamt ca. 1,6ct 14K Gelb-/Weißgold

Ca. Ø19mm, RG60, Breite oben ca. 14,5mm, ca. 10,9g, 14K Gelbgold, solide gefertigter dekorativer Ring, mittig besetzt mit einem sehr schönen Diamanten im Altschliff, ca. 0,74ct, Farbe im oberen Qualitätsbereich, Reinheit SI, sowie mit Diamanten im Alt-, Brillant- und Achtkantschliff von insgesamt ca. 1ct, Ringkopf an der Unterseite durchbrochen gearbeitet, guter Erhaltungszustand.

5054 **400 € - 1.000 €**

Ring: vintage Diamantring, ca. 1ct

Ca. Ø17mm, RG53, ca. 4,5g, 18K Gold, Handarbeit, Ringkopf besetzt mit ca. 1ct Brillanten und Diamanten, Mittelstein ca. 0,5ct, Qualität I.

5056 **400 € - 1.000 €**

Ohrringe: vintage Diamantohrringe, ca. 0,9ct

Ca. 30mm lang, ca. 6,6g, 14K Gold, bewegliche Unterteile, zwei Brillanten von jeweils ca. 0,45ct, massiv gefasst, Cape Si-I.

5057 **600 € - 1.000 €**

Ausgefallener 2-teiliger Designerring aus dem Hause Cartier Paris, Bicolor

Ca. Ø17,5mm, RG54, ca. 8,9g, 18K Gold, bestehend aus 2 Ringen, gearbeitet im Wellen-Design, gefertigt in Weißgold sowie in Gelbgold, einzeln aber auch zusammen tragbar, kombiniert ca. 6,5mm breit, signiert, guter Erhaltungszustand.

5058 **1.000 € - 1.500 €**

Hochwertiger, sehr schöner Memoire/Brillant-Ring, brauner Fancy Brillant von ca. 1ct

Ca. Ø17mm, RG53, ca. 2,9g, 18K Weißgold, Ringschiene mit zahlreichen kleinen Brillanten oberer Qualität besetzt, mittig ein schöner brauner Brillant von ca. Ø6,6mm, ca. 1ct, Reinheit I, hochwertige moderne Handarbeit in ungetragenem Zustand.

5059 **1.500 € - 3.500 €**

Armreif: sehr feiner Goldschmiedearmreif mit Diamant-Karrees, insgesamt ca. 1,7ct, Hofjuwelier Roesner

Ca. Ø54mm, Breite oben ca. 6,3mm, ca. 26,4g, 18K Weißgold, sehr solide gefertigter Armreif, schauseitig besetzt mit zahlreichen sehr schönen Diamanten im Karreeschliff, insgesamt ca. 1,7ct, Farbe und Reinheit im oberen Qualitätsbereich, mit Kastenschloss und Sicherung, hochwertige Goldschmiedearbeit in schlichtem, elegantem Design, neuwertig, von Hofjuwelier Roesner.

5060 **2.000 € - 3.000 €**

Italienisches Goldschmiedearmband mit Diamanten, 18K Gold

Ca. 20,5cm lang, ca. 43,8g, 18K Gold, gefertigt in Bicolor, ca. 10mm breit, besetzt mit kleinen 8-Kant-Diamanten, zusammen ca. 0,48ct, Verschluss mit Sicherheitsachten, solide Handarbeit.

5061 **1.200 € - 2.000 €**

Armband: hochwertiges Designerarmband von Wempe

Ca. 19,5cm lang, ca. 9mm breit, ca. 33g, 18K Weißgold, Schließe aus 18K Gelbgold, signiert Wempe.

5062 **650 € - 1.000 €**

Rares Dupont Feuerzeug „Elvis Presley Andy Warhol 1964“ Limited Edition, neuwertiges Full-Set

Feuerzeug ca. 6 x 3,5 x 1cm, platinbeschichtet/China-Lack, unbenutzt und komplett! Diese Feuerzeuge wurden in limitierter Auflage produziert, bei diesem Line 2-Exemplar handelt es sich um die Nr. 1356/1964, auf der Vorderseite Doppel-Portrait von Elvis Presley, auf der Rückseite Zitat von Andy Warhol, unbenutztes und noch verklebtes Feuerzeug mit Box und allen Papieren, Blanko-Garantiekarte, tadelloser Zustand.

5063 **700 € - 2.000 €**

Ring: attraktiver vintage Saphir/Diamant-Ring, ca. 2,4ct, Saphir von schöner Farbe und Qualität, Handarbeit, 18K Weißgold, NP ca. 3.200€

Ca. Ø17mm, RG54, ca. 5,3g, 18K Weißgold, massive und sehr dekorative vintage Handarbeit, Ringkopf zentral mit feurigem, ovalem und facettiertem Saphir von sehr schöner Qualität besetzt, ca. 2ct, auf den Ringschultern jeweils 2 feine Baguette-Diamanten, zusammen ca. 0,4ct, sehr schöner Erhaltungszustand.

5064 **1.100 € - 2.000 €**

Ring: moderner Platinring mit Saphir und Diamanten, neuwertig

Ca. Ø17,5mm, RG55, ca. 8g, massive Golschmiedearbeit aus Platin, feiner blauer Saphir von 1,13ct sowie hochwertiger Diamantbesatz von 0,5ct, beide Steingewichte gepunzt, neuwertig und ungetragen mit Originaletikett. ACHTUNG: Im Hammerpreis sind 19% Umsatzsteuer enthalten, die ausgewiesen werden können! Das bedeutet für Käufer mit Lieferadresse außerhalb der EU, dass sich der Hammerpreis um diese ausgewiesene Steuer reduziert.

5065 **1.650 € - 2.500 €**

Ring: neuwertiger Designerring aus Platin „Flash“, hochfeiner Saphir und Brillanten

Ca. Ø17mm, RG53, ca. 7,3g, Platin, Handarbeit, Ringschiene in Form eines Blitz-Symbols, feiner Saphir, sehr gute Farbe, sehr gute Reinheit, 1,817ct, hochwertiger Brillantbesatz von ca. 0,7ct, dabei ein größerer Brillant feiner Qualität, 0,278ct, alle Steingewichte gepunzt, neuwertig und ungetragen. ACHTUNG: Im Hammerpreis sind 19% Umsatzsteuer enthalten, die ausgewiesen werden können! Das bedeutet für Käufer mit Lieferadresse außerhalb der EU, dass sich der Hammerpreis um diese ausgewiesene Steuer reduziert.

5066 **1.500 € - 3.000 €**

Weißgoldener moderner Saphir/Brillant-Goldschmiedering, ca. 3,2ct

Ca. Ø17mm, RG53, ca. 4,9g, 18K Weißgold, Ringkopf ca. 18 x 12mm, zentral ein leuchtend blauer Saphir von ca. 8 x 6,5mm, ca. 2ct, seitlich gelbe Saphire von zusammen ca. 0,8ct, zudem besetzt mit kleinen Brillanten von zusammen ca. 0,4ct, neuwertige und dekorative Goldschmiedearbeit mit aufwendigem und hochwertigem Steinbesatz!

5067 **1.500 € - 2.500 €**

Feine Schlangenkette mit 2 Solitär-Brillantanhängern, ca. 1,25ct

Ca. 43cm lang, ca. 7g, 14K Weißgold, dabei ein Solitär-Brillantanhänger mit einem Brillanten von ca. 1ct, Farbe im Bereich Wesselton, Reinheit im Bereich SI2 / I, Brillantgewicht graviert, zudem ein Solitär-Brillantanhänger mit einem Brillant von ca. 0,25ct, Farbe im Bereich Wesselton, Reinheit ebenfalls im Bereich SI2 / I, Brillanten in soliden Zargenfassungen.

5068 **1.600 € - 3.000 €**

Ring: hochfeiner, neuwertiger Designerring aus Platin, „Blue Cat’s Eye Chrysoberyll“ und Diamanten, Unikat

Ca. Ø17mm, RG54, ca. 13,5g, äußerst massiv gefertigt, feinste Goldschmiedearbeit aus Platin, herzförmiger Ringkopf, Chrysoberyll in seltenem blaugrauen Farbton, deutlicher Cat’s Eye Effekt, 2,75ct, sowie Diamanten im oberen Qualitätsbereich von 0,38ct, beide Steingewichte gepunzt, absolut neuwertig und ungetragen. ACHTUNG: Im Hammerpreis sind 19% Umsatzsteuer enthalten, die ausgewiesen werden können! Das bedeutet für Käufer mit Lieferadresse außerhalb der EU, dass sich der Hammerpreis um diese ausgewiesene Steuer reduziert.

5069 **1.000 € - 1.500 €**

Sehr feines, zierliches Tennisarmband mit Brillanten, zusammen ca. 1ct, neuwertig

Ca. 18cm lang, ca. 4g, 18K Weißgold, feines, klassisches Tennisarmband, besetzt mit zahlreichen kleinen Brillanten von insgesamt ca. 1ct, Sicherheitsverschluss, sehr guter, neuwertiger Erhaltungszustand.

5070 **1.200 € - 1.500 €**

Feiner Goldschmiedering mit Rubin-Besatz, unbehandelter Rubin von ca. 1ct

Ca. Ø16,5mm, RG51, ca. 2,8g, 18K Weißgold, ausgefallene Krappenfassung, besetzt mit einem Rubin von ca. Ø6,8mm, ca. 1ct, unbehandelt, vermutlich Burma, auf den Ringschultern jeweils 2 kleine Diamanten, feine Handarbeit.

5071 **400 € - 1.200 €**

Anhänger/Brosche: hochfeiner Goldschmiedeanhänger von Wempe „Schmetterling", pinke Saphire und Diamanten

Ca. 26 × 20mm, ca. 4,5g, 18K Weißgold, rückseitig Öse und Broschierung, signiert Wempe, schauseitig hochwertiger Edelsteinbesatz, ca. 0,3ct Brillanten, ca. 0,6ct pinke Saphire, die im Farbverlauf gefasst wurden von zartrosa bis intensiv pink, Augen mit grünen Steinen besetzt, vermutlich Turmaline, sehr feine Qualität.

5072 **1.800 € - 3.500 €**

Hochwertiges, handgearbeitetes Tennisarmband mit ca. 3ct feinen Brillanten, 18K Weißgold

Ca. 18,5cm lang, ca. 9g, 18K Weißgold, ca. 2,5mm breit, klassisches Tennisarmband, besetzt mit 66 weißen Brillanten von zusammen ca. 3ct, feine Qualität, Kastenschloss mit 2 Sicherheitsachten, schöne und hochwertige Goldschmiedearbeit.

5073 **1.250 € - 2.500 €**

Hochwertiger Platinring mit Rubin und Diamanten, feinste Qualität, Rubin 0,534ct „NO HEAT“

Ca. Ø16,5mm, RG51, ca. 4,8g, Platin, Handarbeit, Fassung in 18K Gelbgold, Rubin feinster Qualität, 0,534ct „NO HEAT“, hohe Reinheit, außerdem weiße Marquise Diamanten von zusammen 0,43ct, ebenfalls in hochfeiner Qualität, beide Steingewichte graviert, absolut neuwertig. Zum Rubin wird ein anerkanntes gemmologisches GRJ Gutachten geliefert. ACHTUNG: Im Hammerpreis sind 19% Umsatzsteuer enthalten, die ausgewiesen werden können! Das bedeutet für Käufer mit Lieferadresse außerhalb der EU, dass sich der Hammerpreis um diese ausgewiesene Steuer reduziert.

5074 **1.100 € - 3.000 €**

Ring: außergewöhnliche Goldschmiedearbeit aus Platin, feiner Rubin-/Diamantbesatz „Cocktailring“

Ca. Ø16,5mm, RG51, ca. 6,7g, massive Goldschmiedearbeit aus Platin, hochfeiner Rubin in seltener Farbe und Reinheit, 0,75ct, außerdem Trapezdiamanten in seltener Qualität „Wesselton-Top Wesselton“, zusammen 1,12ct, beide Steingewichte gepunzt, neuwertig und ungetragen. ACHTUNG: Im Hammerpreis sind 19% Umsatzsteuer enthalten, die ausgewiesen werden können! Das bedeutet für Käufer mit Lieferadresse außerhalb der EU, dass sich der Hammerpreis um diese ausgewiesene Steuer reduziert.

5075 **2.300 € - 3.500 €**

Schwerer und hochwertiger Weißgoldreif mit hochwertigem Brillantbesatz, ca. 1,2ct

Ca. Ø60mm, ca.10mm breit, ca. 52,5g, 18K Weißgold, sehr hochwertig gearbeitet, innen floral durchbrochen gearbeitet, schauseitig hochwertiger Brillantbesatz in aufwendiger Millegriffes-Technik, Sicherheitsverschluss.

5076 **900 € - 3.000 €**

Ohrringe: hochfeiner vintage Brillantschmuck, Markenpunze CB (Carl Bucherer), vermutlich um 1970

Ca. 13 × 21mm, ca. 20,5g, 18K Weißgold, mit Steckerachsen und Federclip, hochfeine Goldschmiedearbeit, wertvoller Brillantbesatz im oberen Qualitätsbereich, ca. 1,5ct, Markenpunze CB (Carl Bucherer).

5077 **2.700 € - 5.000 €**

Schwere und hochwertige 18K Weißgoldkette von Chopard

Ca. 42,5cm lang, ca. 64,2g, 18K Weißgold, ca. Ø6mm, Referenz 81/3130, signiert und nummeriert, kleiner Herzanhänger in der Nähe des Verschlusses, hochwertiger, massiver Verschluss, ehemals sehr teurer Designer-Markenschmuck.

5078 **1.800 € - 5.000 €**

Antiker Platin Smaragd/Diamant-Goldschmiedering, ca. 3,38ct

Ca. Ø16,5mm, RG51, ca. 6g, Platin, sehr aufwendig und geschmackvoll gefertigter Ringkopf von ca. 9 x 14mm, zentral ein leuchtend grüner Smaragd von ca. 7,8 x 6,9mm, ca. 2,58ct, vermutlich kolumbianischer Herkunft, seitlich 2 sehr feine Carre-Diamanten von zusammen ca. 0,8ct, oberer Qualitätsbereich, Steingewichte in der Schiene graviert, alte Handarbeit.

5079 **1.200 € - 2.000 €**

Bicolor-Goldschmiedering mit schönem Smaragd und gelben Fancy Diamanten

Ca. Ø16,5mm, RG53, ca. 3,3g, 18K Gold, Ringkopf in Gelbgold gefertigt, besetzt mit einem tiefgrünen und facettierten Smaragd von ca. 6,8 x 7 x 4,4mm, ca. 1,2ct, Kolumbien, seitlich 2 gelbe Cushion-Diamanten von zusammen ca. 0,3ct, hochwertige Goldschmiedearbeit.

5080 **2.000 € - 4.000 €**

Kette/Anhänger: exklusiver Platinschmuck mit Tahitiperle der Extraklasse, neuwertig

Kette ca. 40cm lang, ca. 16,5g, Platin, Anhänger ebenfalls Platin, Tahitiperle von außergewöhnlicher Qualität und Größe, ca. 16,4mm, darüber ein hochfeiner Brillant im oberen Qualitätsbereich, Brillantgewicht von 0,304ct gepunzt, neuwertig aus Geschäftsauflösung. ACHTUNG: Im Hammerpreis sind 19% Umsatzsteuer enthalten, die ausgewiesen werden können! Das bedeutet für Käufer mit Lieferadresse außerhalb der EU, dass sich der Hammerpreis um diese ausgewiesene Steuer reduziert.

5081 **800 € - 3.500 €**

Ohrringe: hochwertige Diamantohrringe mit feinen Tahiti-Perlen, Markenschmuck von Wempe

Ca. 25mm lang, ca. 15,5g, 18K Weißgold, sehr hochwertige Goldschmiedearbeit, signiert, Modellnummer 2556, Steckerachse und Federclip, Oberteil jeweils mit einem hochwertigen Diamanten besetzt, geschätzt jeweils ca. 0,65ct, darunter jeweils eine Tahitiperle von ca. Ø12mm, Perlen von allerfeinster Qualität, Diamanten in zartgelber Farbe und von hoher Reinheit.

5082 **400 € - 1.000 €**

Ring: massiver Weißgold-Ring mit Tahitiperle und Brillanten

Ca. Ø16mm, RG51, ca. 10,5g, 18K Weißgold, feine Tahitiperle in Spitzenqualität, ca. Ø9mm, seitlich kleine Brillanten, hochwertige Goldschmiedeanfertigung.

5083 **450 € - 1.250 €**

Feines und sehr attraktives Brillant-Goldschmiedecollier mit Perle, 14K Weißgold

Ca. 44cm lang, ca. 13,6g, 14K Weißgold, sehr schöne, zierliche Goldschmiedearbeit, Mittelteil besetzt mit 9 kleinen Brillanten guter Qualität, zusammen ca. 0,27ct, zudem eine sehr feine tropfenförmige Zuchtperle von ca. 11 x 8mm, Verschluss mit Sicherheitsacht.

5084 **400 € - 800 €**

Sehr schöner weißgoldener Tahitiperlen/Brillant-Anhänger

Ca. 26 x 14mm, ca. 5,9g, 14K Weißgold, Öse aufklappbar, feine, hochwertige Zuchtperle von ca. Ø14mm, verm. Tahiti, feiner Lüster, kaum Wachstumsmerkmale, darüber ein kleiner Brillant.

5085 **500 € - 2.000 €**

Hochfeine Ohrringe mit Brillanten und großen Südseeperlen, signiert CB (Bucherer) und HPB (Buchwald)

Ca. 31mm lang, ca. 8,2g, 18K Weißgold, große ovale Südseeperlen von sehr feiner Qualität, ca. 15 x 12mm, außerdem kleine weiße Brillanten auf den Montierungen, sehr feiner Markenschmuck, jeweils gepunzt mit beiden Markenpunzen.

5086 — 1.200 € - 2.000 €

Weißgoldene Schlangenkette mit Südseeperle/Brillant-Goldschmiedeanhänger

Kette ca. 44cm lang, ca. 18,5g, 14K Weißgold, beweglicher Anhänger ca. 29mm lang, besetzt mit einer schönen Perle, Südsee, ca. Ø13mm, schöner Lüster, nur kleine Wachstumsmerkmale, darüber Brillanten guter Qualität, zusammen ca. 0,72ct, oberer Qualitätsbereich, großer Karabiner, hochwertige Goldschmiedearbeit.

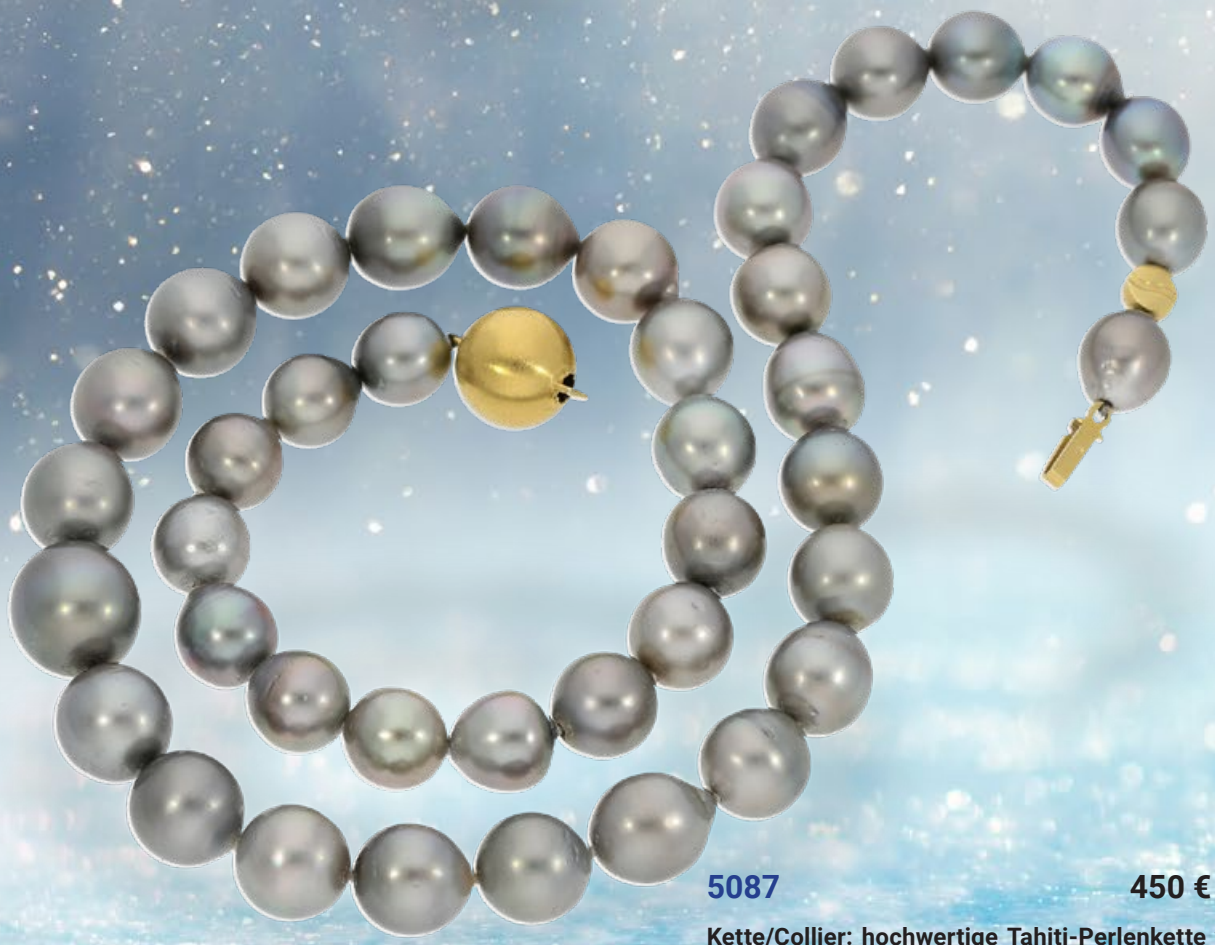

5087 — 450 € - 2.000 €

Kette/Collier: hochwertige Tahiti-Perlenkette von Schoeffel

Ca. 47cm lang, 18K Gelbgold, signiert, Kugelschließe aus 14K Gelbgold, ebenfalls signiert, leicht unrunde Tahitiperlen mit sehr schönem Lüster, ca. 9mm bis 12mm.

5088 **2.000 € - 8.000 €**

Vintage Diamant-Collier mit großer Tahitiperle, unikate Goldschmiedearbeit aus 18K Weißgold, Hofjuwelier Roesner

Ca. 41,5cm lang, ca. 29,4g, 18K Weißgold, Sicherheitsverschluss, Collier außen fein ziseliert, das Mittelteil ist mit Brillanten sowie Navette-Diamanten besetzt, insgesamt ca. 1,8ct, Reinheit im oberen Bereich, Farbe im mittleren bis oberen Qualitätsbereich, unterhalb eine wertvolle, barock geformte Tahitiperle von extrem seltener Größe, ca. 22 x 16mm, die obere Montierung ist zusätzlich mit 3 kleinen Diamanten besetzt, sehr aufwendige vintage Handarbeit, ungetragener Erhaltungszustand, NP bei Roesner 21.900DM.

5089 **3.800 € - 10.000 €**

Ring: einzigartiger, hochfeiner Goldschmiedering mit seltener „Conch Pearl“ und Diamantbesatz

Ca. Ø17,5mm, RG55, ca. 6,9g, 18K Weißgold, interessant gearbeitete Schiene, sehr hochwertiger Diamantbesatz von zusammen ca. 1,4ct, sehr feine und große pinke Conch-Perle von 2,54ct, sichtbare Flammen-Struktur, hochfeine Oberfläche, unikate, neuwertige Anfertigung. Die wunderschöne, pastellfarbene Conch-Perle wächst in der Queen-Conchschnecke (ausgesprochen „conk“), einer großen, essbaren Meeresschnecke. Die schönsten Exemplare haben eine wellenartige „Flammen“-Struktur auf ihrer Oberfläche, ein cremiges, porzellanartiges Aussehen und einen einzigartigen Schimmer. Alle Conch-Perlen weisen eine einzigartige Chatoyance auf, die bei Vergrößerung einer Flamme ähnelt und ein zartes Wellenmuster aus helleren und dunkleren Bereichen auf der Oberfläche der Perle erzeugt. Dieser auffällige, seidenartige Effekt wird durch die Bildung von mikrokristallinen Kalzitfasern in konzentrischen Schichten direkt unter der Oberfläche der Perle verursacht. Bei den hochwertigsten Muschelperlen ist dies mit dem bloßen Auge sichtbar. Eine Kombination aus Größe, Form, Farbe und Flammeneffekt bestimmt den Wert. Ausgezeichnete Perlen kosten heute zwischen 4.000 und 15.000 Dollar pro Karat und schöne, aber nicht unbedingt perfekte Perlen zwischen 2.000 und 3.000 Dollar pro Karat! (Quelle: https://www.cortrie.de/go/LJ2). ACHTUNG: Im Hammerpreis sind 19% Umsatzsteuer enthalten, die ausgewiesen werden können! Das bedeutet für Käufer mit Lieferadresse außerhalb der EU, dass sich der Hammerpreis um diese ausgewiesene Steuer reduziert.

5090 **1.000 € - 2.000 €**

Attraktive Goldkette mit exklusivem Designer-Goldschmiede-Anhänger aus dem Hause Ole Lynggaard, Modell „Lotus Large“

Ca. 51cm lang, ca. 36g, Kette 14K Gelbgold, Anhänger 18K Gold, signierter Anhänger ca. 33 x 16mm (mit Öse), besetzt mit einem tropfenförmigen Blautopas, darüber 12 kleine Brillanten von zusammen ca. 0,10ct, skandinavischer Markenschmuck, mit Brillanten besetzte Kettenöse aus dem Hause Wempe, signiert By Kim, 18K Gelbgold, hochwertiger und ehemals teurer Designer-Goldschmiedeschmuck.

5091 **1.500 € - 2.500 €**

Breiter Designer-Goldschmiedering mit schönem Rosenquarz, Brahmfeld & Gutruf

Ca. Ø19mm, RG59, ca. 24,5g, 18K Gelbgold, Ringkopf ca. 18mm breit, besetzt mit einem Rosenquarz-Cabochon, äußerst dekorative und hochwertige Designer-Goldschmiedearbeit.

5092 **1.000 € - 1.500 €**

Ausgefallene goldene Designer-Topas-Ohrringe aus dem Hause Ole Lynggaard, Modell „Lotus Drop“

Ca. 23 x 10mm, ca. 8,1g, Montierungen aus 18K Gold, jeweils besetzt mit einem tropfenförmigen Blautopas, hochwertige Designer-Goldschmiedearbeit aus dem Hause Ole & Charlotte Lynggaard, signiert, damaliger Neupreis lt. vorliegender Rechnung 3.150€.

5093 **700 € - 1.500 €**

Collier/Anhänger: vintage Designerschmuck von Niessing

1. Schlangenkette, 18K Gelbgold, Niessing Patentschließe, signiert. 2. 5 Anhänger mit Brillantbesatz, überwiegend signiert Niessing, 4 x 18K Gold bronzefarben, 1 x Platin, Gesamtgewicht 17,5g, kleine Gebrauchsspuren.

5094 **1.100 € - 1.500 €**

Anhänger/Brosche: Unikat, Golschmiedearbeit „Libelle", 18K Gold und dunkelrote Koralle

Ca. 41 × 45mm, ca. 8,8g, 18K Gelbgold, Unterseite massiv Gold mit versteckter Öse und Broschierung, Schauseite dunkelrote Koralle von feiner Qualität, neuwertig und ungetragen. ACHTUNG: Im Hammerpreis sind 19% Umsatzsteuer enthalten, die ausgewiesen werden können! Das bedeutet für Käufer mit Lieferadresse außerhalb der EU, dass sich der Hammerpreis um diese ausgewiesene Steuer reduziert.

5095 **1.600 € - 2.500 €**

Teurer Designer-Cocktailring mit reichem Brillantbesatz und einem Quarz, Handarbeit Brahmfeld & Gutruf

Ca. Ø18mm, RG56, ca. 21,3g, 18K Gold, Ringkopf ca. 27 x 28mm, zentral ein funkelnder und facettierter Stein, vermutlich Quarz, doppelreihig umrandet von ca. 80 Brillanten von zusammen ca. 2,4ct, oberer Qualitätsbereich, ehemals teure Goldschmiedearbeit.

5096 **2.000 € - 6.000 €**

Massives Goldschmiede-Panzerarmband mit Saphir-/ Brillantbesatz, ca. 4,87ct, signiert Handarbeit, Hofjuwelier Roesner

Ca. 19cm lang, ca. 7mm breit, ca. 41,7g, 18K Gold, ungetragenes vintage Panzerarmband , besetzt mit 4 Saphiren von jeweils ca.1ct, insgesamt also ca. 4ct, sowie 3 Brillanten in weißgoldenen Zargenfassungen von zusammen ca. 0,87ct, mittlere bis obere Qualität, Kastenschloss mit Sicherheitsachten, dazu das Original-Etikett, Neupreis über 14.000€.

5097 **1.000 € - 3.000 €**

Hochwertige Manschettenknöpfe mit großen Saphiren und Brillanten, ca. 10,3ct, Hofjuwelier Roesner

Ca. 17,5 x 13,5mm, ca. 17,3g, 18K Gelbgold, schauseitig besetzt mit 2 sehr schönen Saphircabochons von zusammen ca. 10ct, ca. 10,8 x 8,5 x 5,3mm und ca. 11,7 x 9,4 x 5,7mm, darüber ist jeweils 1 Brillant in einer Weißgoldzarge gefasst, insgesamt ca. 0,3ct, Farbe und Reinheit im oberen Qualitätsbereich, sehr solide in Handarbeit gefertigte Manschettenknöpfe, neuwertig und ungetragen.

5098 **1.300 € - 4.000 €**

Ring: neuwertiger klassischer Saphirring mit Diamanten, insgesamt ca. 3,48ct, Hofjuwelier Roesner

Ca. Ø17mm, RG54, Breite oben ca. 13mm, ca. 7,9g, 18K Gelbgold, schauseitig besetzt mit einem feinen oval facettierten Saphir, lt. Original-Etikett ca. 2,58ct, flankiert von Diamanten im Baguette- und Karreeschliff, Steine von sehr schöner Qualität, lt. Original-Etikett ca. 0,9ct, Top Wesselton VVS, neuwertiger solide gearbeiteter Ring aus einer Geschäftsauflösung.

5099 **1.500 € - 2.500 €**

Massiver und schwerer Designer-Goldschmiedering mit Amethyst, Handarbeit Brahmfeld & Gutruf

Ca. Ø18,5mm, RG58, ca. 23,7g, 18K Gold, schauseitig ca. 16mm breit, besetzt mit einem facettierten Amethyst, moderne und solide Goldschmiedearbeit.

5100 **800 € - 1.500 €**

Schöne Designer-Ohrclips aus 18K Gelbgold mit feinen Amethysten, Brahmfeld & Gutruf

Ca.20 x 11mm, ca. 16,3g, 18K Gold, rückseitig Federclip, schauseitig in leichtem Verlauf gearbeitet, besetzt mit schönen Amethysten im Baguette-Schliff, hochwertige vintage Goldschmiedeanfertigung, Ohrschmuck kann nur als Clip getragen werden.

5101 **950 € - 1.400 €**

Edle Goldschmiedekette mit Brillanten

Ca. 48cm lang, ca. 32,1g, 14K Gelbgold, im Verlauf gefertigt, Mittelteil ca. 16mm breit, besetzt mit kleinen in Weißgold gefassten Brillanten, dekorative Goldschmiedearbeit, Gebrauchsspuren.

5102 **1.500 € - 6.000 €**

Ring: hochwertiger und äußerst massiver Designer-Cocktailring mit Brillanten/Diamanten, signiert Damiani

Ca. Ø17mm, RG54, ca. 19,4g, 18K Gold, massive Handarbeit, Ringkopf ca. 15mm breit, Schiene innen sowie außen signiert Damiani, reichhaltiger Diamantbesatz, dabei auch fancy Brillanten- und Diamanten, lt. Original-Etikett insgesamt ca. 5,3ct, hochwertiger italienischer Designerschmuck, ehemaliger Neupreis ca. 11.000€.

5103 **2.000 € - 4.000 €**

Kette/Collier: massive, schwere vintage Panzerkette mit Solitär/Brillantbesatz, solide Goldschmiedearbeit, ca. 0,5ct, 18K Gold

Ca. 49cm lang, ca. 60g, 18K Gelbgold, ca.5mm breit, im Mittelteil besetzt mit einem sehr schönen Brillanten von ca. Ø5,2mm in solider Weißgold-Fassung, ca. 0,5ct, Farbe und Reinheit im oberen Bereich, Kastenschloss mit doppelter Sicherheitsacht, massives Panzermuster, vintage Goldschmiedearbeit.

5104 **800 € - 2.000 €**

Ring: wertvoller Goldschmiedering mit reichem Brillantbesatz, ca. 1ct, hochwertige Handarbeit

Ca. Ø17mm, RG54, ca. 12,8g, 18K Gold, Goldschmiedearbeit schöner Qualität, rückseitig durchbrochen gearbeitete Herz-, Stern- sowie Mond-Motive, Ringkopf mit reichem Brillantbesatz, dabei 4 herzförmige Fassungen, lt. Original-Etikett insgesamt ca. 1ct, oberer Qualitätsbereich, sehr dekorative und hochwertige Handarbeit, neuwertig, NP 4.000€.

5105 **1.500 € - 5.000 €**

Ring: sehr dekorativer hochwertiger Brillantring, ca. 3ct, 18K Gold, feiner Markenschmuck von Salvini

Ca. Ø17mm, RG53, Breite oben ca. 13,5mm, ca. 10,3g, 18K Gelbgold, Designer-Ring in Bicolor-Optik besetzt mit insgesamt ca. 3ct Brillanten von sehr schöner Qualität, Reinheit und Farbe im oberen Qualitätsbereich, Salvini rückseitig eingraviert, italienischer Designerschmuck neuwertig und ungetragen, new-old-stock.

5106 — 2.000 € - 10.000 €

Hochwertiges Panzerarmband mit feinen Smaragd- und Saphircabochons, ca. 16,46ct, Hofjuwelier Roesner

Ca. 19cm lang, ca. 57,3g, 18K Gelbgold, sehr solide gearbeitetes schweres Armband im Panzermuster mit großen Edelsteincabochons von hoher Qualität, schauseitig besetzt mit 3 Saphircabochons, lt. Original-Etikett insgesamt ca. 11,45ct, und 2 Smaragdcabochons, lt. Original-Etikett insgesamt ca. 5,01ct, mit Kastenschloss und Sicherheitsachten, aufwendige Goldschmiedearbeit von Hofjuwelier Roesner, Verkaufspreis ehemals 19.900€.

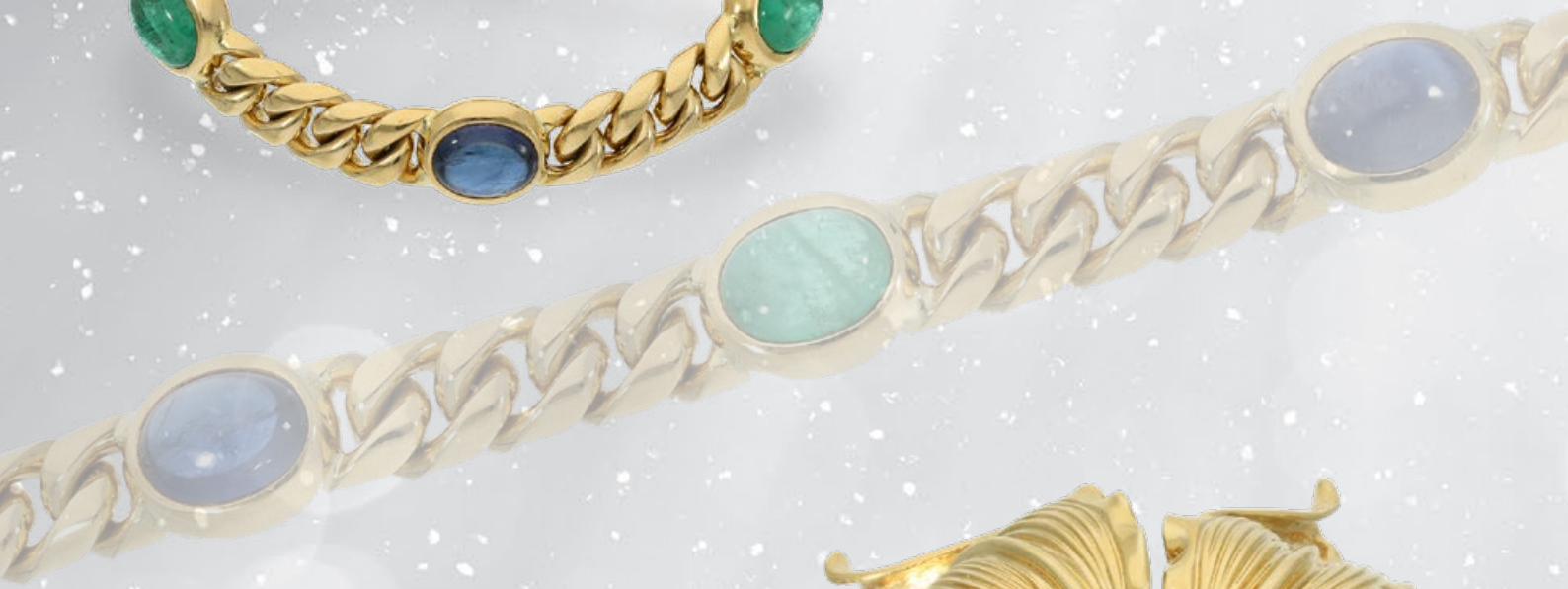

5107 — 1.500 € - 4.500 €

Sehr schöner und sehr hochwertiger Smaragd-/Diamantring, insgesamt ca. 2,34ct, Hofjuwelier Roesner

Ca. Ø16,5mm, RG52, Breite oben ca. 12,5mm, ca. 6,3g, 18K Gelbgold, zentral besetzt mit einem Smaragd im Kareeschliff, sehr schöne Farbe und gute Transparenz, lt. Original-Etikett ca. 0,66ct, umgeben von feinsten Diamanten im Brillant- und Navetteschliff, lt. Original-Etikett insgesamt ca. 1,68tct Top Wesselton IF, neuwertig und ungetragen, Hofjuwelier Roesner NP 9.400€.

5108 — 950 € - 1.250 €

Handgefertigte vintage Blütenbrosche mit Brillanten, Designer-Goldschmiedearbeit, um 1960

Ca. 56 x 57mm, ca. 20,4g, 14K Gelbgold, rückseitig Broschierung, feine und aufwendige Handarbeit, signiert „AJ“, besetzt mit insgesamt 9 Brillanten sehr schöner Qualität, zusammen ca. 0,75ct, größter Stein ca. 0,15ct, schöner Zustand.

5109 **2.000 € - 3.000 €**

Dekoratives vintage Goldschmiede-Collier aus 18K Gelbgold

Ca. 42,5cm lang, ca. 51,2g, 18K Gelbgold, im Verlauf gefertigt, Mittelteil ca. 36mm breit, alle Elemente beweglich gearbeitet, dadurch ein sehr hoher Tragekomfort, sehr aufwendige und attraktive vintage Goldschmiedearbeit, Verschluss mit Sicherheitsacht.

5110 **4.900 € - 12.000 €**

Anhänger: opulenter Goldschmiedeanhänger mit Smaragd und Brillanten, ca.10ct

Ca. 42 × 26mm, ca. 14g, 18K Gold, aufwendige und sehr hochwertige Goldschmiedeanfertigung in Muschelform, zentral ein Smaragd von sehr guter, tief grüner Farbe, vermutlich Columbien, 7,74ct, außerdem hochfeiner Brillantbesatz von zusammen ca. 2,51ct, große Clip-Öse, neuwertig, ungetragen mit Originaletikett. ACHTUNG: Im Hammerpreis sind 19% Umsatzsteuer enthalten, die ausgewiesen werden können! Das bedeutet für Käufer mit Lieferadresse außerhalb der EU, dass sich der Hammerpreis um diese ausgewiesene Steuer reduziert.

5111 **1.800 € - 3.000 €**

Hochwertig und dekorativ gefertigte Tricolor-Goldschmiedekette mit passendem Armband, Goldschmiedearbeit aus Pforzheim

Collier ca. 45cm lang, ca. 8,5mm stark, ca. 43,9g, 14k Gold, aufwendig gefertigt in Rotgold, Weißgold und Gelbgold, poliert und satiniert, Armband ca. 21cm lang, ca. 20,2g, 14K Gold, identisch gearbeitet wie das Collier, beide Schmuckstücke gestempelt „FBM“, schöne Goldschmiedearbeit aus der Goldstadt Pforzheim, sehr schöner Zustand.

5112 **1.500 € - 2.500 €**

Vollgoldene, hochwertige Damenuhr aus 18K Gelbgold mit Brillantbesatz

Ca. Ø21mm, ca. 17,5cm lang, ca. 39,9g, 18K Gelbgold, Quarzwerk, Druckboden, Bandanstöße und Lünette mit insgesamt 30 kleinen Brillanten guter Qualität besetzt, blaues und gut ablesbares Zifferblat signiert „CK“, Batterie müsste ersetzt werden, schöner Zustand.

5113 **1.300 € - 1.800 €**

Modernes und dekoratives Goldcollier mit Aquamarinbesatz und passendem Armband

Collier ca. 45,5cm lang, ca. 6mm breit, ca. 29,9g, 14K Gelbgold, besetzt mit 7 Aquamarinen, Armband ca. 19cm lang, ca. 6mm breit, ca. 14,9g, 14K Gelbgold, ebenfalls besetzt mit 7 Aquamarinen, beide Schmuckstücke mit Sicherheitsacht, guter Zustand.

5114 **1.200 € - 3.000 €**

Geschmackvoller Designer-Goldschmiedering mit Diamantbesatz, ca.1,48ct, Handarbeit aus 18K Gold

Ca. Ø17mm, RG54, ca. 9,2g, 18K Gold, Bicolor, schauseitig ca. 7,5mm breit, individuell gestaltete Ringschiene, der in Weißgold gefertigte Ringkopf ist besetzt mit zahlreichen Baguette-Diamanten guter bis sehr guter Qualität, in einer Kanalfassung, zusammen ca. 1,48ct, Ringschiene innen signiert „Aris“, zudem ist das Diamantgewicht graviert, moderne und hochwertige Designer Goldschmiedearbeit.

5115 **2.000 € - 4.500 €**

Ungewöhnlicher, sehr hochwertiger Diamant-Memoirering, feinste Diamanten von zusammen ca. 3ct

Ca. Ø17,5mm, RG55, ca. 7g, 18K Gold, Ringschiene ca. 6mm breit, ringsum aufwendig besetzt mit insgesamt 41 feinen Diamanten im Baguetteschliff, zusammen ca. 3ct, äußerst aufwendige Kanalfassung, oberer Qualitätsbereich, sehr schöner Erhaltungszustand, hochwertige Goldschmiedearbeit, NP ca. 9.000€!

5116 **1.500 € - 2.500 €**

Feines, zierliches und handgearbeitetes Tennisarmband mit Brillanten, zusammen ca. 2ct

Ca. 18cm lang, ca. 5,7g, 18K Rotgold, ca. 2mm breit, feines Tennisarmband, filigran gearbeitet, besetzt mit insgesamt ca. 93 Brillanten von zusammen ca. 2ct, feine Qualität, Sicherheitsverschluss, neuwertig.

5117 **1.500 € - 4.500 €**

Ring: sehr schöner vintage Goldschmiedering mit großem Diamanten von ca. 1ct im Cushion-Schliff, 18K Gold

Ca. Ø17mm, RG54, Ringkopf ca. 17,5 x 15,5mm, ca. 10,6g, 18K Gelbgold, sehr solide verarbeiteter Ring, mittig mit einem Diamanten im Cushion-Schliff von ca. 1ct, umringt von kleinen Diamanten im Brillant- und Achtkantschliff insgesamt noch einmal ca. 0,54ct, handgearbeiteter, hochwertiger Ring in gutem Erhaltungszustand.

5118 **2.500 € - 6.500 €**

Ring: Hochwertiger Brillant-Solitärring, 1,005ct im oberen Qualitätsbereich

Ca. Ø17,5mm, RG55, ca. 5,5g, 14K Gold, hochfeiner Brillant von über 1ct, im oberen Qualitätsbereich.

5119 **1.700 € - 2.500 €**

Modernes, hochwertiges und attraktives Schmuckset aus 14K Bicolor Gold

Collier ca. 42cm lang, ca. 39,3g, 14K Gold, ca. 4,5mm stark, abwechselnd satiniert und poliert gearbeitet, Armband ca. 19,5cm lang, ca. 19,5g, 14K Gold, identisch gearbeitet wie das Collier, beide Schmuckstücke mit großem Karabiner-Verschluss, guter Zustand.

5120 **4.000 € - 5.000 €**

Armband: seltenes vintage Honigwaben-Armband „Honeycomb", ca. 1960

Ca. 19cm lang, ca. 33mm breit, ca. 86,5g, 14K Gelbgold/ Roségold, seltenes Design, um 1960.

5121 — 2.000 € - 5.000 €

Attraktiver vintage Saphir/Brillantring mit wertvollem, unbehandeltem Saphir von ca. 5,21ct

Ca. Ø16,5mm, RG52, ca. 4,6g, 14K Weißgold, Ringkopf ca. 15 x 16mm, zentral ein natürlicher, unbehandelter Saphir von ca. 13,6 x 11,3 x 4mm, ca. 5,21ct, vermutlich Ceylon, seitlich feine Brillanten von zusammen ca. 0,16ct, vintage Handarbeit.

5122 — 2.000 € - 5.000 €

Ring: hochwertiger Platinring mit zertifiziertem Ceylon-Saphir von 3,38ct und Diamanten, IGI

Ca. Ø17mm, RG54, ca. 8,5g, Platin, massive Handarbeit, hochfeiner Ceylon-Saphir, 3,38ct, facettiert, umrundet von Brillanten und Baguettediamanten, Diamantgewicht 0,65ct, ungetragen mit IGI-Zertifikat. ACHTUNG: Im Hammerpreis sind 19% Umsatzsteuer enthalten, die ausgewiesen werden können! Das bedeutet für Käufer mit Lieferadresse außerhalb der EU, dass sich der Hammerpreis um diese ausgewiesene Steuer reduziert.

5123 — 1.200 € - 2.000 €

Äußerst aufwendige und kostbare 18K Amethyst/Brillant-Blütenbrosche, ca.1,6ct feine Brillanten, Handarbeit

Ca. 54 x 74mm, ca. 28,3g, 18K Gold, Bicolor, schauseitig besetzt mit ca. 27 Brillanten/Diamanten sehr schöner Qualität, zusammen ca. 1,6ct, größter Stein ca. 0,17ct, aufwendig geschnittene Amethyst-Blütenblätter, 2 Blätter mit fachmännischen Reparaturstellen, Meisterpunze verm. „KP“, seltene, sehr aufwendige und dekorative vintage Handarbeit.

5124 2.900 € - 5.000 €

Ohrstecker: ausgefallene, extravagante Ohrstecker mit Brillanten und Saphiren, neuwertig

Ca. Ø28,5mm, ca. 15,5g, 18K Weißgold, feine Saphire der Qualität „Intense“, zusammen 8,84ct, außerdem feiner Brillantbesatz von zusammen 1,49ct, neuwertig und ungetragen mit IGI- Zertifikat. ACHTUNG: Im Hammerpreis sind 19% Umsatzsteuer enthalten, die ausgewiesen werden können! Das bedeutet für Käufer mit Lieferadresse außerhalb der EU, dass sich der Hammerpreis um diese ausgewiesene Steuer reduziert.

5125 2.300 € - 5.000 €

Anhänger: sehr hochwertiger Platinanhänger mit Stern-Saphir von 10ct und Brillantbesatz

Ca. 26mm lang, ca. 6,3g, Platin, hellblauer Stern-Saphir von 10,19ct, umrandet von hochwertigen Brillanten in der Qualität Wesselton-Top Wesselton, 0,82ct, beide Steingewichte graviert, neuwertig. ACHTUNG: Im Hammerpreis sind 19% Umsatzsteuer enthalten, die ausgewiesen werden können! Das bedeutet für Käufer mit Lieferadresse außerhalb der EU, dass sich der Hammerpreis um diese ausgewiesene Steuer reduziert.

5126 2.000 € - 10.000 €

Brosche/Anhänger: reich besetzte Saphir/Brillantbrosche, Platin, Goldschmiedearbeit Hofjuwelier Roesner, ca. 8,48ct

Ca. 37 x 26mm, ca. 11,7g, Platin, versteckte Anhängerösen sowie rückseitige Broschierung, 8 hochfeine blaue Saphire von zusammen ca. 3,4ct, zudem besetzt mit 10 Brillanten und 11 Diamanten im Navette-Schliff sowie 23 Trapez-Diamanten, zusammen ca. 5,08ct, oberer Qulitätsbereich, damaliger Neupreis lt. Roesner Etikett 28.400DM, sehr hochwertige und aufwendige Goldschmiedeanfertigung aus den 1980er/90er-Jahren.

5127 — 2.500 € - 5.000 €

Feines vintage Brillant-Goldschmiede-Collier mit passendem Armband, Handarbeit, ca. 4ct Brillanten

1. Collier ca. 44cm lang, ca. 31,7g, 18K Weißgold, im Verlauf gearbeitet, Mittelteil ca. 6,5mm breit, besetzt mit 21 Brillanten von zusammen ca. 2,77ct, größter Stein ca. 0,35ct; 2. Armband ca. 18cm lang, ca. 13,7g, 18K Weißgold, ebenfalls im Verlauf gefertigt, Mittelteil ca. 5,5mm breit, seitlich mit dekorativen Verzierungen, besetzt mit 13 Brillanten, zusammen ca. 1,24ct, größter Stein ca. 0,22ct. Alle Brillanten dieses Schmuck-Sets befinden sich im oberen Qualitätsbereich, Schließen mit Sicherheitsacht, vintage Goldschmiedearbeit, schöner Erhaltungszustand.

5128 — 2.000 € - 5.000 €

Ungewöhnlicher Memoirering mit Brillanten und Diamantkarrees, insgesamt ca. 2,5ct, Hofjuwelier Roesner

Ca. Ø17mm, RG53, Breite ca. 4,5mm, ca. 4,1g, 18K Weißgold, fein gearbeiteter Ring, umlaufend ausgefasst mit sehr schönen Brillanten und Diamanten im Karreeschliff, insgesamt ca. 2,5ct, Farbe und Reinheit im oberen Qualitätsbereich, hochwertiger Memoirering aus der Auflösung des Juweliergeschäftes von Hofjuwelier Roesner, neuwertig und ungetragen.

5129 — 1.500 € - 2.500 €

Antiker, weißgoldener Goldschmiedering mit schönem Diamant/Brillantbesatz, ca. 1ct, Art déco

Ca. Ø16,5mm, RG51, ca. 5,8g, 14K Weißgold, aufwendig gearbeiteter Ringkopf ca. 18 x 17mm, zentral ein schöner Brillant von ca. Ø5,5mm, ca. 0,61ct, oberer Qualitätsbereich, rundum weitere 8-Kant-Diamanten, geschätztes Brillant/Diamantgewicht 1ct, Millegriffes-Verzierungen, schöner und handgearbeiteter Ring aus der Zeit des Art déco.

5130 **1.600 € - 5.000 €**

Attraktives weißgoldenes vintage Opal/Brillant-Mittelteil-collier, feine Brillanten von zusammen ca. 3,02ct

Ca. 39,5cm lang, ca. 26,3g, 18K Weißgold, sehr dekorativer Anhänger von ca. 32 x 23mm, zentral ein funkelnder Vollopal von ca. 5,5ct, umrandet von insgesamt 37 feinsten Brillanten sowie 4 Diamanten im Navette-Schliff, Farbe und Reinheit lt. vorliegender Rechnung aus 1987 TW/IF, Gesamtgewicht ca. 3,02ct, Kastenschloss mit Sicherheitsacht, damaliger Neupreis 9.700DM, sehr hochwertige vintage Goldschmiedearbeit.

5131 **2.000 € - 3.000 €**

Armband: ausgefallenes vintage Aquamarin-Armband, vermutlich um 1950, mit Gutachten

Ca. 19cm lang, maximal 16mm breit, ca. 45g, Handarbeit aus 18K Weißgold, sehr solide Qualität, mittig besetzt mit einem feinen Aquamarin von ca. 10,7ct sowie Brillanten und Diamanten im oberen Qualitätsbereich Top Wesselton/VVS, ca. 1ct, Kopie der Expertise und Wertgutachten über 6.400€.

5132 **1.800 € - 3.500 €**

Hochwertig gearbeiteter Smaragd/Diamant-Goldschmiedering, ca. 3,1ct

Ca. Ø19,5mm, RG61, ca. 8,6g, 18K Weißgold, Ringkopf ca. 12mm breit, besetzt mit einem Smaragd im Tropfen-Schliff von ca. 2,5ct, seitlich jeweils ein Tropfen-Diamant von ca. 0,3ct, Farbe und Reinheit im oberen Qualitätsbereich, solide, ehemals teure Handarbeit.

5134 **2.000 € - 3.000 €**

Wertvoller Weißgoldring mit Brillanten/Diamanten und schönem Smaragd von ca. 3,1ct

Ca. Ø17mm, RG53, ca. 4,9g, 18K Weißgold, Ringkopf ca. 11 x 19mm, zentral ein Smaragd von ca. 10,7 x 8,3 x 6,2mm in leuchtend grüner Farbe, ca. 3,1ct, seitlich Brillanten und Navette-Diamanten schöner Qualität, zusammen ca. 1,08ct, sehr solide und hochwertige Handarbeit.

5133 **2.400 € - 4.000 €**

Ring: feiner Brillant-Solitärring von Christian Bauer, ca. 0,95ct

Ca. Ø17mm, RG54, ca. 4,5g, 18K Weißgold, ausgefallene Designerschiene, signiert, Brillant im oberen Qualitätsbereich, ca. 0,95ct.

5135 **2.400 € - 4.500 €**

Ring: sehr schöner vintage Brillantring, ca. 1ct, vermutlich um 1950

Ca. Ø17,5mm, RG55, ca. 3g, 14K Weißgold, sehr schöne Qualität im Bereich Wesselton/VS.

5136 **1.200 € - 3.500 €**

Dekorative vintage Brosche mit Brillanten und Smaragden, insgesamt ca. 3,46ct, 18K Weißgold, Hofjuwelier Roesner

Ca. 39,5 x 31mm, ca. 10,4g, 18K Weißgold, schauseitig besetzt mit 4 Smaragden im Rundschliff, insgesamt ca. 0,56ct, sowie mit Brillanten von sehr schöner Qualität, insgesamt ca. 2,9ct, darunter ein großer Stein von ca. 0,42ct und 4 Steine von ca. 0,3ct, Reinheit und Farbe im oberen Qualitätsbereich, hochkarätig besetzte Brosche in sehr gutem Erhaltungszustand, vermutlich ungetragen.

5137 **1.200 € - 2.500 €**

Feine Schlangenkette mit dekorativem Designer-Brillant-Goldschmiedeanhänger, ca. 1,5ct Brillanten

Ca. 43cm lang, ca. 7,6g, 18K Weißgold, durchbrochen gearbeiteter Anhänger von ca. 29 x 12mm, schauseitig besetzt mit zahlreichen hochfeinen Brillanten von zusammen ca. 1,5ct, oberer Qualitätsbereich, filigrane Goldschmiedearbeit von Juwelier Leicht aus Pforzheim 2013, mit Originalrechnung über 4.550€.

5138 **2.000 € - 10.000 €**

Ring: ungewöhnlicher italienischer Designer-Ring mit Smaragd, Brillanten und Onyx, 14K Weißgold

Ca. Ø17,5mm, RG55, Breite oben ca. 22mm, ca. 17,5g, 14K Weißgold, mittig besetzt mit einem hochfeinen Smaragd von sehr schöner Farbintensität, geschliffen im Emerald-Cut, ca. 14 x 6,8 x 8,5mm, ca. 6,8ct, umgeben von Brillanten von insgesamt ca. 1,68ct, sowie einem aufwendig der Ringform angepassten Onyx, sehr schönes Goldschmiededesign aus Italien, neuwertig und ungetragen.

5139 **500 € - 1.500 €**

Kette/Collier: feine antike Orientperlenkette, um 1900

Ca. 41,5cm lang, ca. 3g, 14K Gelbgold, feine Perlenkette mit Naturperlen von ca. Ø1,5mm bis ca. Ø3mm, im Verlauf aufgezogen, als Schließe ein zierliches filigran gefertigtes Schloss aus Gelbgold, vermutlich platiniert, besetzt mit einer Perle von ca. Ø2,5mm und zwei kleinen Diamantrosen, sehr schöner Erhaltungszustand.

5140 **800 € - 2.000 €**

Ring: interessant gearbeiteter Brillant-Goldschmiedering, ca.1,5ct, Hofjuwelier Roesner

Ca. Ø15,5mm, RG49, ca. 10,5g, 18K Weißgold, aufwendige Goldschmiedearbeit, prunkvoller Ringkopf ca. 29 × 18mm, zentral ein Brillant guter Qualität von ca. 0,45ct, zudem ist der Ringkopf vollständig mit kleinen Brillanten besetzt, Ringschiene ebenfalls aufwendig verziert, sehr schöner Zustand.

5141 **3.500 € - 7.500 €**

Außergewöhnlich schöner Jugendstil-Diamantanhänger mit Altschliff-Diamant von ca. 1,35ct

Ca. 63 x 40mm, ca. 9,6g, 14K Roségold & Platin, hochfein gefertigter Jugendstilanhänger im Originalzustand, fast vollständig mit Diamanten im Altschliff besetzt, 1 kleiner Stein fehlt, zentral als beweglicher Anhänger ein Diamant im Altschliff von ca. 1,35ct, von hoher Reinheit und schöner Farbqualität, in einer Krappenfassung.

5142 **500 € - 1.200 €**

Brosche/Nadel: feine antike Brosche mit Diamanten, insgesamt ca. 0,92ct, 14K Gold, um 1900

Ca. 69,5mm lang, ca. 13mm breit (mittig), ca. 5,3g, 14K Gold, vermutlich platiniert, sehr schön filigran gearbeitete Brosche, besetzt mit zahlreichen feinen Diamanten, gesäumt von Millegriffes-Fassungen und Konturen, zentral ein Altschliff-Diamant von ca. 0,57ct, umgeben von zahlreichen kleinen Diamanten im Alt-, Rosen- und Achtkantschliff, insgesamt ca. 0,35ct, guter Erhaltungszustand.

5143 **2.000 € - 6.000 €**

Exquisite Art déco Brosche mit wertvollem Saphir und Brillanten, insgesamt ca. 3,8ct, Roesner-Unikat

Ca. 57,5 x 12,5mm, ca. 6,3g, 18K Gelbgold, Platin, zentral besetzt mit einem Saphir von sehr schöner intensiver Farbe und hoher Transparenz, im Ovalschliff, ca. 2,7ct, ca. 9,5 x 8,0 x 4,2mm, umgeben von zahlreichen kleinen Brillanten, insgesamt ca. 1,1ct, Farbe und Reinheit im oberen bis mittleren Bereich, fein gearbeitete Brosche mit wertvollem Edelsteinbesatz in Millegriffes-Fassungen, kostbares Unikat von Hofjuwelier Roesner.

5144 **300 € - 1.200 €**

Brosche: antike, sehr aufwendig und filigran gearbeitete Brosche, ca. 1ct, vermutlich um 1920

Ca. 53mm lang, ca. 6mm breit, ca. 4,4g, 18K Gold, rückseitig Broschierung, aufwendige, antike Handarbeit aus der Zeit des Art déco, schauseitig vermutlich platiniert, besetzt mit 6 Altschliffdiamanten von jeweils ca. 0,15ct, seitlich zahlreiche Diamantrosen, sehr feiner Antikschmuck.

5145 **4.500 € - 6.500 €**

Exklusiver und unikater Halsreif aus 18K Gold, aufwendige Goldschmiedearbeit mit Opalbesatz

Ca. 108,5g, 18K Gelbgold, äußerst hochwertige und unikate, ehemals sehr teure Goldschmiedeanfertigung, im Verlauf gearbeitet, Mittelteil ca. 23mm breit, besetzt mit 5 Opalen in schillernden Rosé-, Grün- und Violetttönen, aufwendig strukturierte Oberfläche, der Halsreif ist beweglich durch 2 eingearbeitete Scharniere, Kastenschloss mit Sicherheitsacht.

5146 **3.500 € - 4.500 €**

Dekorativer und aufwendiger vintage Designer-Armreif mit Opal, Perlen und Amethysten, Handarbeit in 18K Gold

Ca. Ø60mm, ca. 74,1g, 18K Gelbgold, im Verlauf gearbeitet, schauseitig ca. 57mm breit, seitlich aufklappbar, besetzt mit einem Opal-Cabochon sowie Amethysten und einigen Perlen, hochwertige und vermutlich unikate Designer-Goldschmiedearbeit aus den 1970er-Jahren, Goldschmiede Worpswede.

5147 **1.800 € - 3.000 €**

Unikater, breiter und sehr dekorativer Armreif mit Opal, hochwertigste Handarbeit aus 18K Gold

Offener Armreif/ Spange, ca. Ø60mm, ca. 43,9g, 18K Gelbgold, unikate und ehemals sehr teure Goldschmiedeanfertigung, im Verlauf gefertigt, schauseitig ca. 25mm breit, besetzt mit einem schillernden Opal-Cabochon, aufwendig strukturierte Oberfläche.

5148 **1.500 € - 2.500 €**

Armreif: handgearbeiteter vintage Designer-Armreif in 18K Gold mit schönem Opal und Brillant

Ca. Ø60mm, ca. 40g, 18K Gold, seitlich aufklappbar, ovale Form, schauseitig besetzt mit einem schönen Opal von ca. 29 x 20mm, zudem ein kleiner Brillant, aufwendige vintage Handarbeit.

5149 **5.000 € - 8.000 €**

Schweres Brillant-Goldschmiedecollier mit passendem Armband, Handarbeit aus 18K Gold, ca. 2,85ct Brillanten

Collier ca. 40,5cm lang, ca. 78,5g, 18K Gold, Bicolor, ca. 9mm breit, Flachpanzer-Muster, besetzt mit 36 Brillanten guter Qualität; Armband ca. 20cm lang, ca. 38,1g, 18K Gold, Bicolor, ebenfalls ca. 9mm breit; wie das Collier ist auch das Armband mit 36 Brillanten besetzt, gesamtes Brillantgewicht ca. 2,85ct, Verschlüsse mit Sicherheitsacht, massive und sehr hochwertige Goldschmiedearbeit.

5150 **5.500 € - 7.500 €**

Modernes und sehr attraktives Brillant-Goldschmiede-Armband, Handarbeit aus 18K Gold, ca. 2,88ct Brillanten

Ca. 20,5cm lang, ca. 88,9g, 18K Gold, Bicolor, ca. 12mm breit, besetzt mit insgesamt 96 in Weißgold gefassten Brillanten guter Qualität, geschätztes Brillantgewicht ca. 2,88ct, Sicherheitsverschluss, hochwertige und ehemals teure Goldschmiedearbeit.

5151 **3.500 € - 6.000 €**

Goldene Schlangenkette mit handgearbeiteten Brillant-Goldschmiedeanhänger in floralem Design, ca. 2,18ct

Ca. 42,5cm lang, ca. 12,7g, Kette aus 14K Gelbgold, der Anhänger besteht aus 18K Gelbgold, Anhänger ca. 25 x 18mm, schauseitig besetzt mit 3 Brillanten von zusammen ca. 2,18ct, dabei 2 x ca. 0,75ct und 1 x ca. 0,68ct, alle Steine von sehr schöner Farbe (Top Wesselton), ein Brillant (0,75ct) mit Einschlüssen (SI) und 2 Steine von sehr guter Reinheit, solide und hochwertige Goldschmiedearbeit, mit Zertifikat/ Gutachten Meisteratelier Dweng 14.200€.

5152 **4.500 € - 10.000 €**

Collier/Armband: unikates Schmuckset mit großem Herz-Diamant (ca.2,5ct) ART-Design

Kette ca.42cm lang ca. 60g, Armband ca. 18,5cm lang, ca. 27g, Handarbeit aus 14K Gold mit einer speziellen Oberflächenbeschichtung „Bronze-Look“, Kette und Armband sind mit kleinen Brillanten besetzt, Kette zentral mit einem großen Diamanten im Herzschliff besetzt, ca. 9 x 8,5 x 5,5mm, geschätzt 2,5ct Crystal/P1, beide Schmuckstücke signiert A.R.T.

5153 **4.000 € - 12.000 €**

Collier mit Rubinen und Brillanten, gefertigt im Art déco Stil, insgesamt ca. 20ct, 18K Gold, UNIKAT

Ca. 45cm lang, ca. 90,1g, 18K Gelbgold, Mittelteil ca. 11cm lang, 6-reihiges Collier mit sehr schönen Akoya-Zuchtperlen von ca. 3mm Größe, Mittelteil mit zehnreihiger Quaste, sehr feiner Lüster; das Perlcollier ist aufwendig verziert mit dekorativen goldenen Zwischenteilen und inklusive Schließe, besetzt mit insgesamt ca. 7,65ct Brillanten, von hoher Qualität, Farbe im Bereich G bis H, Reinheit im Bereich Lupenrein bis VS, sowie mit Rubinen im Cabochonschliff von ca. 0,35ct bis ca. 7,45ct Größe, insgesamt ca. 12,65ct, Schließe mit Kastenschloß und Sicherheitsacht, sehr guter nahezu neuwertiger Erhaltungszustand, italienische Arbeit in antikem Stil, Wiederbeschaffungswert ca. 25.000€.

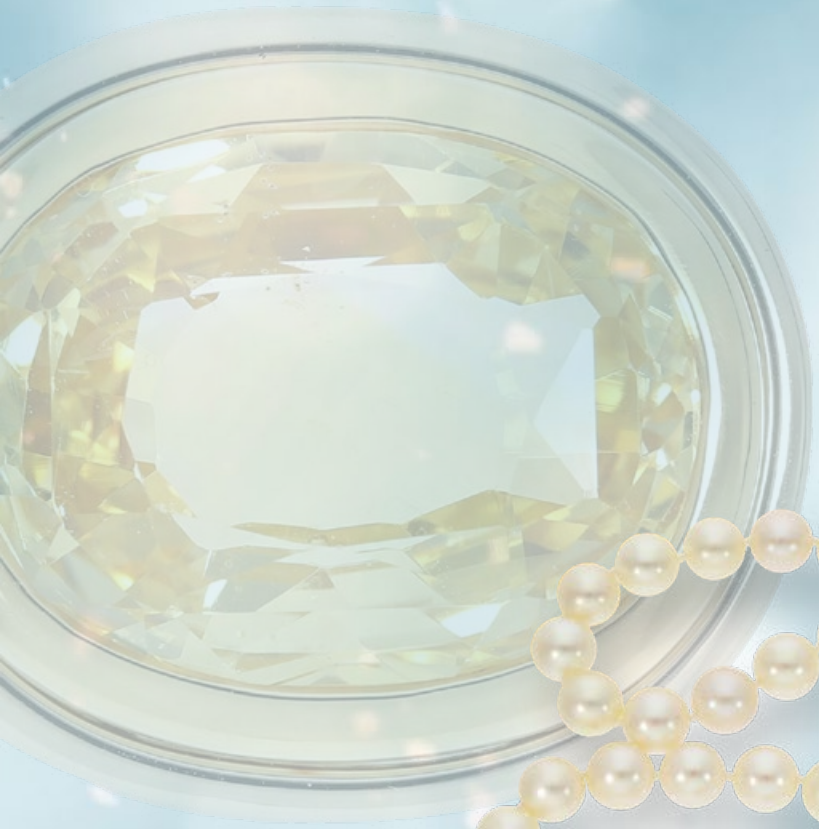

5154 — 3.000 € - 15.000 €

Zuchtperlencollier mit großem, unbehandelten gelben Saphir in handgearbeiteter Nittelschließe, ca. 26ct, Hofjuwelier Roesner

Insgesamt ca. 46cm lang, ca. 71,4g, 18K Weiß-/Gelbgold, Zuchtperlenkette mit nahezu makellosen Perlen und feinem Lüster, nur sehr vereinzelt sehr kleine Wachstumsmerkmale, Perlen ca. Ø9,5mm, vermutlich Südsee, mittig ein ungewöhnlich großer gelber Saphir von hoher Reinheit und sehr schöner Farbe, unbehandelt und nicht erhitzt, oval facettiert, gefasst in hochwertiger Nittelwechselschließe, attraktives Perlcollier mit wertvollem gelben Saphir, unikate Anfertigung von Hofjuwelier Roesner.

5155 — 1.500 € - 3.500 €

Kette/Collier: attraktives Panzercollier mit Brillanten und Rubincabochons, ca. 6,69ct, Hofjuwelier Roesner

Ca. 43,5cm lang, ca. 33,6g, 18K Gelbgold, solide gearbeitetes massives Collier, besetzt mit 5 Rubincabochons von sehr schöner Farbe, lt. Original-Etikett insgesamt ca. 5,81ct, gefasst im Wechsel mit 6 Brillanten von feinster Qualität, insgesamt lt. Original-Etikett ca. 0,86ct, Top Wesselton IF, mit Kastenschloss und Sicherheitsachten, neuwertige und ungetragene Goldschmiedarbeit aus der Geschäftsauflösung von Hofjuwelier Roesner.

5156 **3.000 € - 5.000 €**

Seltene, große astronomische Kalender-Uhr mit Chronograph, Tiffany & Co., 18K Gold

Ca. Ø37mm, Gehäuse aus 18K Gelbgold, Saphirboden, Referenz 15.106, Automatikwerk mit 17 Steinen, Vollkalender mit Zeigerdatum sowie Fenster für Wochentag und Monat, zudem Tag- und Nachtanzeige, außerdem Mondphase, Chronograph mit 30-Minuten-Zähler, originale Zeiger, Lederband mit Dornschließe, gangbar.

5157 **3.600 € - 5.000 €**

Dekoratives Wechsel-Collier sowie Armband aus dem Hause Christ, Kollektion „Chimento" aus 18K Gold

Collier ca. 50cm lang, ca. 46,6g, 18K Gold, beidseitig tragbar, Vorderseite in Gelbgold und Rückseite in Weißgold gefertigt, ca. 9mm breit, Armband ca. 20cm lang, ca. 24,2g, 18K Gold, identisch gefertigt wie das Collier, beide Schmuckstücke signiert Chimento, auf den Schließen jeweils ein kleiner Brillant, incl. Quittung aus 2008, hochwertiger Markenschmuck.

5158 **4.000 € - 8.000 €**

Luxuriöse Damenuhr, IWC „Lady Da Vinci „ Chronograph mit Mondphase Ref.IW9538.01, 18K Gelbgold

Ca. Ø29mm, ca. 79,9g, 18K Gelbgold, Druckboden, Quarzwerk, Chronograph mit Mondphase und Datum, originales IWC Goldarmband mit Doppelfaltschließe, Originalbox, incl. 3 Ersatz-Elementen, gangbar, Rechnung aus 2005, damaliger Neupreis 13.900€, guter Zustand.

5159 **5.000 € - 9.000 €**

Hochwertiges und handgearbeitetes Tennisarmband mit großen Brillanten, 18K Gold, ca. 5,52ct

Ca. 19cm lang, ca. 29,1g, 18K Gelbgold, ca. 8mm breit, besetzt mit insgesamt 24 Brillanten in soliden Fassungen, zusammen ca. 5,52ct, alle Steine ca. 0,23ct, Farbe im Bereich Wesselton, Reinheit Si-I, Schloss mit 2 Sicherheitsachten, schöne und hochwertige Goldschmiedearbeit.

5160 **1.800 € - 2.500 €**

Hochwertiges Designer-Collier By Kim Wempe mit Brillanten, 18K Gold

Ca. 50cm lang, ca. 30,6g, 18K Gelbgold, langes Collier aus unterschiedlich großen ovalen Elementen, abnehmbares Mittelteil besetzt mit feinen Brillanten sowie einer Blüten-Kamee, Karabiner-Verschluss, Goldschmiedanfertigung aus dem Wempe Atelier, signiert By Kim. By Kim ist eine Designermarke aus dem Hause Wempe, das ehemals sehr teure Collier befindet sich in gutem Erhaltungszustand, inkl. Wempe-Box.

5161 **2.800 € - 5.000 €**

Luxuriöser vintage Memoirering von Cartier, feinster Brillantbesatz von ca. 1,92ct, mit Box

Ca. Ø17,5mm, RG54, ca. 3,7g, 18K Gelbgold, ca. 4mm breit, besetzt mit insgesamt 24 Brillanten sehr schöner Qualität, geschätztes Brillantgewicht ca. 1,92ct, Ringschiene signiert und nummeriert, mit Cartier-Box, sehr seltenes vintage Modell.

5162 **2.500 € - 6.500 €**

Ring: ausgefallener vintage Brillant-Solitärring, ca. 1,1ct

Ca. Ø16,5mm, RG52, ca. 4g, 18K Gold, Mittelstein ein feiner Brillant im oberen Qualitätsbereich, ca. 1,1ct, auf den Schultern weitere kleine Brillanten.

5163 **2.800 € - 4.500 €**

Kette/Anhänger: Wempe „By Kim“, langes Collier mit Glücksbringer-Anhänger „Skarabäus“, 18K Gelbgold

Ca. 78cm lang, maximal 2cm breit, ca. 77,8g, 18K Gelbgold, Anhänger ca. 58mm lang, Kette und Anhänger signiert, Glücksbringer-Anhänger mit geschnittenem „Skarabäus“ aus Lapislazuli und einem kleinen Brillanten.

5164 **6.000 € - 10.000 €**

Anhänger: unikate, äußerst aufwendige Goldschmiedearbeit mit Saphir von ca. 4,7ct

Ca. 56 × 40mm, ca. 27,8g, 18K Gelbgold/Weißgold, Handarbeit, gearbeitet als Schnecke/Muschel, blauer Saphir in Herzform, ca. 4,7ct, sowie reicher Brillantbesatz von zusammen ca. 1,63ct, vintage, aber ungetragen, vermutlich 90er-Jahre, beide Steingewichte graviert, als Anhänger oder Brosche zu tragen. ACHTUNG: Im Hammerpreis sind 19% Umsatzsteuer enthalten, die ausgewiesen werden können! Das bedeutet für Käufer mit Lieferadresse außerhalb der EU, dass sich der Hammerpreis um diese ausgewiesene Steuer reduziert.

5165 **4.000 € - 6.000 €**

Armbanduhr: hochfeine vintage Herrenuhr, Patek Philippe Ellipse d'Or Ref. 3546, 70er-Jahre

Ca. 32 × 27mm, 18K Gold, Handaufzug, Ref. 3546, Gehäusenummer 2708278, Werksnummer 1210492, goldenes Zifferblatt, vermutlich originales Lederarmband mit 18K PP Dornschließe, Originalbox, Einlieferung vom Erstbesitzer, gangbar, Lederband mit deutlichen Altersspuren (sollte ausgetauscht werden).

5166 **2.600 € - 4.500 €**

Edle, nahezu neuwertige Patek Philippe Manschettenknöpfe „Calatrava“, mit Originalbox

Ca. Ø19mm, ca. 18,5g, 18K Gold, signiert, nahezu neuwertiger Zustand.

5167 **4.000 € - 6.000 €**

Hochwertig gearbeitetes Tennis-Collier in 18K Weißgold, ca. 5ct Brillanten

Ca. 45cm lang, ca. 16,4g, 18K Weißgold, ca. 2mm breit, vollständig besetzt mit kleinen weißen Brillanten, zusammen ca. 5ct, hochwertige Goldschmiedearbeit.

5168 **2.000 € - 10.000 €**

Goldschmiedering mit hochwertigem Rubin-/Diamantbesatz, Hofjuwelier Roesner, 18K Weißgold

Ca. Ø17mm, RG53, ca. 7,3g, 18K Weißgold, außergewöhnliche Ringschiene, schauseitig ca. 17 x 17mm, der 2,47ct schwere, rund geschliffene Rubin wird umrandet von insgesamt 4 Brillanten sowie 12 Trapezschliff-Diamanten oberer Qualität, gesamtes Diamantgewicht 1,64ct, beide Steingewichte sind in der Schiene graviert, geschmackvolle, ehemals sehr teure vintage Handarbeit von Hofjuwelier Roesner.

5169 **3.000 € - 5.000 €**

Kette: hochwertiges, ehemals teures vintage Rubin/Brillantcollier, ca.1980

Ca. 42cm lang, ca. 29g, 18K Weißgold, sehr schöne Rubine von zusammen ca. 7ct sowie hochfeiner Brillantbesatz von zusammen ca. 2,6ct.

5170 **3.400 € - 7.500 €**

Ohrringe: luxuriöse und sehr prunkvolle Rubin-/Diamantohrringe, 10,75ct, neuwertig

Ca. 58mm lang, ca. 17,5g, 18K Weißgold, sehr hochwertiger Steinbesatz, dunkelrote Rubine und feine weiße Brillanten, Rubingewicht ca. 9,4ct, Diamantgewicht ca. 1,35ct, neuwertig und unbenutzt. ACHTUNG: Im Hammerpreis sind 19% Umsatzsteuer enthalten, die ausgewiesen werden können! Das bedeutet für Käufer mit Lieferadresse außerhalb der EU, dass sich der Hammerpreis um diese ausgewiesene Steuer reduziert.

5171 **5.000 € - 12.000 €**

Modernes 18K Goldschmiedearmband mit gelben Saphiren von zusammen ca. 42ct, wertvolle Handarbeit aus dem Hause Schupp

Ca. 20,5cm lang, ca. 43,1g, 18K Weißgold, ca. 8mm breit, vollständig besetzt mit insgesamt 28 natürlichen gelben Saphiren von jeweils ca. 1,5ct, zusammen ca. 42ct, sehr solide Goldschmiedearbeit.

5172 **2.200 € - 5.000 €**

Ring: exklusiver Platin-Ballerina-Ring mit wertvollem Edelsteinbesatz, neuwertig

Ca. Ø16,5mm, RG 51, ca. 8g, Platin, Handarbeit, hochfeiner Edelsteinbesatz, zentral ein orange-gelber natürlicher Saphir von hoher Reinheit, ca. 3,57ct, umrandet von feinen Diamanten und Brillanten in geschwungener Ballerina-Fassung, 0,52ct, beide Steingewichte gepunzt, neuwertig und ungetragen mit Originaletikett, geschätzter Neupreis ca. 7.500€. ACHTUNG: Im Hammerpreis sind 19% Umsatzsteuer enthalten, die ausgewiesen werden können! Das bedeutet für Käufer mit Lieferadresse außerhalb der EU, dass sich der Hammerpreis um diese ausgewiesene Steuer reduziert.

5173 **4.000 € - 8.000 €**

Hochwertiger, äußerst dekorativer Blütenring mit sehr schönem gelben Saphir und Brillantbesatz, insg. ca. 7,75ct

Ca. Ø16,5mm, RG52, ca. 9,1g, 18K Weißgold, Ringkopf ca. 20 x 18mm, zentral ein sehr schöner leuchtend gelber Saphir von ca. 14,4 x 11,5 x 4,9mm, ca. 6,15ct, transparent, Herkunft verm. Ceylon, umrandet von 16 feinen Brillanten von zusammen ca. 1,6ct, Farbe im Bereich Top Wesselton, Reinheit im Bereich VS, hochwertige und ehemals teure Goldschmiedeanfertigung, sehr schöner Erhaltungszustand.

5174 3.000 € - 4.000 €

Kette/Anhänger: hochwertiger, moderner Brillantschmuck „White & Yellow“, 2,57ct

Kette ca. 44cm lang, Anhänger ca. 54mm lang, ca. 11,7g, 18K Weißgold/Gelbgold, zierliche Doppelstrang-Kette besetzt mit 4 weißen Brillanten, Anhänger äußerst hochwertig besetzt mit Top Wesselton-Brillanten und gelben Fancy-Brillanten, großer Mittelstein von 0,36ct, insgesamt ca. 2,57ct, neuwertig und ungetragen. ACHTUNG: Im Hammerpreis sind 19% Umsatzsteuer enthalten, die ausgewiesen werden können! Das bedeutet für Käufer mit Lieferadresse außerhalb der EU, dass sich der Hammerpreis um diese ausgewiesene Steuer reduziert.

5175 4.500 € - 8.000 €

Ohrringe: hochwertiger, moderner Brillantschmuck „White & Yellow“, 5,11ct, neuwertig

Ca. 56 mm lang, ca. 26mm breit, ca. 14,5g, 18K Weißgold/Gelbgold, äußerst hochwertig besetzt mit top Wesselton-Brillanten und gelben Fancy-Brillanten, jeweils großer Mittelstein von 0,32ct, insgesamt pro Ohrring ca. 2,55ct, neuwertig und ungetragen. ACHTUNG: Im Hammerpreis sind 19% Umsatzsteuer enthalten, die ausgewiesen werden können! Das bedeutet für Käufer mit Lieferadresse außerhalb der EU, dass sich der Hammerpreis um diese ausgewiesene Steuer reduziert.

5176 — 3.000 € - 4.000 €

Armbanduhr: luxuriöse vintage Damenuhr, Patek Philippe mit Brillantbesatz und Originalpapieren von 1969

Ca. 18 × 18mm, ca. 58g, 18K Weißgold, Lünette mit Brillanten besetzt, Ref.3364, Seriennummer 993022, Handaufzug, versilbertes Zifferblatt, originales 18K Weißgoldarmband, ebenfalls signiert, Originalpapiere von 1969, sehr guter Zustand, wenig benutzt, intakt.

5177 — 3.600 € - 10.000 €

Ring: exklusiver Halbmemoire-Platinring, große Diamanten im seltenen Assher-Cut, 2,28ct

Ca. Ø17,5mm, RG54, ca. 5,7g, Platin, sieben Diamanten feiner Qualität, geschliffen im seltenen Assher-Cut, jeweils ca. 0,32ct. Diamanten im Asscher-Schliff haben ein elegantes, hypnotisierendes Windmühlenmuster. Der Schliff entstand in der Zeit des Art déco und man findet ihn bei modernen Schmuckstücken eher selten. Dieser unglaubliche Schliff hat ein unaufdringliches, elegantes Aussehen und weist einige Ähnlichkeiten mit dem Smaragdschliff auf. ACHTUNG: Im Hammerpreis sind 19% Umsatzsteuer enthalten, die ausgewiesen werden können! Das bedeutet für Käufer mit Lieferadresse außerhalb der EU, dass sich der Hammerpreis um diese ausgewiesene Steuer reduziert.

5178 — 3.600 € - 5.000 €

Ohrringe: außergewöhnliche Diamantohrringe mit raffiniert gefassten Baguette-Diamanten, 3,8ct

Ca. 30 × 15mm, 10,5g, 18K Weißgold, weiße Baguette-Diamanten von 2,35ct sowie weiße Brillanten von 1,45ct, aufwendig und interessant gefasst, so dass die gesamte Schauseite der Ohrringe eine große funkelnde Fläche bildet, neuwertig mit Originaletikett. ACHTUNG: Im Hammerpreis sind 19% Umsatzsteuer enthalten, die ausgewiesen werden können! Das bedeutet für Käufer mit Lieferadresse außerhalb der EU, dass sich der Hammerpreis um diese ausgewiesene Steuer reduziert.

5179 — 2.500 € - 5.000 €

Klassische Brillant/Solitär-Ohrstecker, ca. 1,43ct

Ca. Ø5,7mm, ca. 2,2g, 18K Weißgold, Stopper ebenfalls, besetzt mit sehr schönen Brillanten von zusammen ca. 1,43ct, lt. vorliegender Rechnung aus 2012 Farbe Wesselton, Reinheit SI, Kaufpreis 2012 8000€.

5180 — 3.000 € - 4.500 €

Äußerst massiver und hochwertiger Solitär/Brillant-Goldschmiedering, ca. 1ct

Ca. Ø16,5mm, RG51, ca. 14,1g, 18K Weißgold, Brillant von ca. 1ct, Farbe im Bereich Wesselton, Reinheit im Bereich SI, schöner moderner Goldschmiedering in Spannring-Optik mit Sicherheitssteg, sehr solide Handarbeit.

5181 **3.500 € - 6.500 €**

Ring: hochfeiner Diamant-Solitärring „Assher-Cut“ 1ct

Ca. Ø17,5mm, RG54, zierliche 18K Weißgoldschiene, ca. 3,1g, zentral der seltene Diamant im Assher-Cut, umrandet von weißen Brillanten, Farb-Bereich Wesselton-Crystal, Reinheit VS-SI, das Diamantgewicht des Mittelsteines von 1,0ct ist in der Schiene gepunzt, neuwertig und ungetragen. Diamanten im Asscher-Schliff haben ein elegantes, hypnotisierendes Windmühlenmuster. Der Schliff entstand in der Zeit des Art déco und man findet ihn bei modernen Schmuckstücken eher selten. Dieser unglaubliche Schliff hat ein unaufdringliches, elegantes Aussehen und weist einige Ähnlichkeiten mit dem Smaragdschliff auf. ACHTUNG: Im Hammerpreis sind 19% Umsatzsteuer enthalten, die ausgewiesen werden können! Das bedeutet für Käufer mit Lieferadresse außerhalb der EU, dass sich der Hammerpreis um diese ausgewiesene Steuer reduziert.

5182 **3.000 € - 4.000 €**

Hochwertiges, handgearbeitetes Tennisarmband mit ca. 4ct feinen Brillanten, 18K Weißgold

Ca.18,5cm lang, ca. 8,9g, 18K Weißgold, ca. 2,5mm breit, rundum besetzt mit 66 Brillanten von zusammen ca. 4ct, Farbe im Bereich Wesselton, Reinheit im Bereich VS, Kastenschloss mit 2 Sicherheitsachten, schöne Goldschmiedearbeit.

5183 **3.500 € - 10.000 €**

Hochfeiner Aquamarin/Brillant-Goldschmiedeanhänger, sehr schöner Aquamarin von ca. 36ct

Stoffband ca. 47cm lang, ca. 21,9g, 18K Weißgold, Anhänger im Stil des Art Deco, ca. 55 x 23mm, solide Goldschmiedearbeit, großer feiner Aquamarin von ca. 31,8 x 14,7 x 10,6mm im Emerald-Cut und in beweglicher Fassung, ca. 36ct, darüber ca. 54 kleine Brillanten von zusammen ca. 0,81ct.

5184 **3.800 € - 8.000 €**

Antiker weißgoldener Solitär-Goldschmiedering, großer Altschliff-Diamant von ca. 2ct

Ca. Ø17,5mm, RG54, ca. 3,3g, 18K Weißgold, alte Handarbeit, Altschliff-Diamant von ca. Ø8,2mm, ca. 2ct, hoher Reinheitsgrad, Farbe leicht getönt, Fassung mit Millegriffes-Verzierung.

5185 **5.000 € - 25.000 €**

Hochwertiger, weißgoldener Solitär/Brillantring, sehr schöner und wertvoller Brillant von ca. 2,1ct

Ca. Ø15,5mm, RG50, ca. 5,3g, 18K Weißgold, solider Solitärring, sehr schöner Brillant von ca. 8,05 x 8,05 x 5,2mm, ca. 2,1ct, Farbe Wesselton, Reinheit im Bereich VS-VVS.

5186 **2.500 € - 4.000 €**

Sehr schöner Brillant-Goldschmiedering mit einem Saphir von ca. 3ct

Ca. Ø18,5mm, RG59, ca. 5,9g, 14K Weißgold, Ringkopf ca. 18 x 16mm, zentral besetzt mit einem oval-facettierten blauen Saphir von ca. 10 x 8,2mm, ca. 3ct, umrandet von 12 schönen Brillanten, zusammen ca. 1,44ct, oberer Qualitätsbereich, solide vintage Handarbeit.

5187 **3.200 € - 6.000 €**

Ring: moderner, hochfeiner Platinring mit Saphir von 3ct und hochfeinen Diamanten, IGI

Ca. Ø16,5mm, RG52, ca. 7,5g, Platin, Handarbeit, blauer Saphir von hervorragender Qualität „Intense“, Tropfenschliff, exakt 3ct, außerdem Brillanten und Marquise-Diamanten, ebenfalls von feiner Qualität, zusammen 0,9ct, beide Steingewichte gepunzt, geschätzter Neupreis ca. 12.000€, mit aktuellem IGI Zertifikat, das die seltene Saphirqualität „Intense“ bestätigt.

5188 **4.500 € - 12.500 €**

Ring: Platinring mit sehr wertvollem Ceylon Saphir „NO HEAT“ und feinstem Diamantbesatz, neuwertig

Ca. Ø17mm, RG53, ca. 8,4g, Platin, zentral ein hochfeiner Saphir von 3,477ct, hervorragende Farbe und Reinheit, unbehandelt, zudem hochfeiner Diamantbesatz von 0,81ct, inkl. GRJ-Zertifikat. ACHTUNG: Im Hammerpreis sind 19% Umsatzsteuer enthalten, die ausgewiesen werden können! Das bedeutet für Käufer mit Lieferadresse außerhalb der EU, dass sich der Hammerpreis um diese ausgewiesene Steuer reduziert.

5189 **5.000 € - 12.000 €**

Wertvoller Brillantring mit unbehandeltem, seltenem Ceylon-Saphir von 4,47ct, 18K Weißgold, mit GRS Gemstone Report aus der Schweiz

Ca. Ø17mm, RG54, ca. 8,2g, 18K Weißgold, Ringkopf ca. 18 x 16mm, zentral ein facettierter natürlicher Saphir von ca. 11,46 x 8,35 x 4,84mm, 4,47ct, der Saphir wird umrandet von 12 Brillanten schöner Qualität, zudem sind die Ringschultern mit kleinen Brillanten besetzt, zusammen ca. 1ct, das Schmuckstück wird mit aktuellem GRS Gemstone-Report geliefert.

5190 **6.000 € - 12.000 €**

Unikates, ehemals sehr teures Rubin/Brillant-Collier, ca. 5ct

Ca. 43cm lang, ca. 22g, 14K Weißgold, Mittelteil eine äußerst hochwertige vintage Goldschmiedeanfertigung, zentral ein Rubintropfen in hochfeiner Qualität, ca. 1,7ct, umgeben von sehr hochwertigen Marquise-Diamanten und Brillanten von zusammen ca. 3,3ct, alle Steine im oberen Qualitätsbereich, angefertigt in Hamburg 1980.

5191 **4.000 € - 12.000 €**

Hochfeiner vintage Rubinring, exquisiter Burma-Rubin von 2,25ct, Emil Limmer München, 1966

Ca. Ø17,5mm, RG55, ca. 4,9g, 18K Weißgold, ein hochfeiner, intensiv roter Burma-Rubin von sehr hoher Qualität, umrandet von Marquise-Diamanten, ebenfalls von feiner Qualität, exklusive Golschmiedearbeit, Rubin ca. 2,25ct, Diamanten ca. 1,5ct.

5192 3.700 € - 10.000 €

Ring: hochfeiner Goldschmiedering mit einem pinken Diamanten von 0,54ct, neuwertig

Ca. Ø17,5mm, RG54, ca. 5,9g, 18K Weißgold, Ringkopf in Tropfenform ca. 16 × 14mm, zentral der seltene Farbdiamant, zart pinke Farbe, hohe Reinheit, umrandet von weiteren kleinen pinken Brillanten, wiederum umrandet von großen weißen Diamantrosen und nochmals umrandet von kleinen weißen Brillanten, auch die Ringschultern sind mit weißen Brillanten besetzt. Das Diamantgewicht des pinken Diamanten von 0,54ct ist gepunzt. Das Gewicht der weiteren Diamanten und Brillanten schätzen wir auf ca. 1-1,2ct. Pinke Diamanten gehören zu den seltensten Fancy-Diamanten. Z.B. hat sich der Preis für zertifizierte light pink Fancy-Diamanten von 1ct, die vor ca. 40 Jahren etwa 10.000 Dollar pro Karat kosteten, heute auf einen astronomischen Preis über 200.000 Dollar pro Karat entwickelt - also etwa das 20fache des Wertes von 1980 (Quelle: https://www.cortrie.de/go/nra). ACHTUNG: Im Hammerpreis sind 19% Umsatzsteuer enthalten, die ausgewiesen werden können! Das bedeutet für Käufer mit Lieferadresse außerhalb der EU, dass sich der Hammerpreis um diese ausgewiesene Steuer reduziert.

5193 6.900 € - 10.000 €

Ohrringe: hochwertiger, moderner Fancy Diamantschmuck „Pink Drops“, 2,25ct pinke Diamanten

Ca. 35mm lang, ca. 7,9g, 18K Roségold, jeweils 10 zueinander beweglich gearbeitete pinke Diamanten in Tropfenform, jeweils umrandet von 10 pinken Brillanten, hochwertige, aufwendige und besonders schöne Goldschmiedearbeit, neuwertig und ungetragen. Pinke Diamanten gehören zu den wertvollsten Farbdiamanten. ACHTUNG: Im Hammerpreis sind 19% Umsatzsteuer enthalten, die ausgewiesen werden können! Das bedeutet für Käufer mit Lieferadresse außerhalb der EU, dass sich der Hammerpreis um diese ausgewiesene Steuer reduziert.

5194 **2.900 € - 6.000 €**

Ring: exklusiver Platinring mit Smaragd und Brillanten „Cocktailring“, neuwertig

Ca. Ø17mm, RG53, ca. 13,5g, sehr solide Handarbeit aus Platin, Ringkopf ca. 9,7mm breit, kompletter sichtbarer Bereich mit hochwertigstem Steinbesatz, zentral ein intensiv grüner Smaragd von 2,59ct, vermutlich Columbien, hervorragende Farbe, außerdem reicher Brillantbesatz im oberen Qualitätsbereich, ca. 1,1ct, beide Steingewichte gepunzt, neuwertig und ungetragen. ACHTUNG: Im Hammerpreis sind 19% Umsatzsteuer enthalten, die ausgewiesen werden können! Das bedeutet für Käufer mit Lieferadresse außerhalb der EU, dass sich der Hammerpreis um diese ausgewiesene Steuer reduziert.

5195 **3.900 € - 7.500 €**

Brosche: unikate Designerarbeit aus Platin, besetzt mit seltenen Alexandriten und Brillanten, neuwertig

Ca.28 × 30mm, ca. 15,5g, Platin, Darstellung einer Katze, gesamter Körper besetzt mit Alexandrit und Diamanten, Augen mit Rubinen besetzt, Steingewichte gepunzt: Alexandrit 1,74ct, Diamanten 0,78ct, neuwertig mit Originaletikett. ACHTUNG: Im Hammerpreis sind 19% Umsatzsteuer enthalten, die ausgewiesen werden können! Das bedeutet für Käufer mit Lieferadresse außerhalb der EU, dass sich der Hammerpreis um diese ausgewiesene Steuer reduziert.

5196 **4.500 € - 6.500 €**

Kette: ehemals teures Platincollier mit hochfeinen Smaragden und Brillanten

Ca. 45cm lang, ca. 22,8g, Platin, Mittelteil besteht aus fünf leuchtend grünen Smaragden von außergewöhnlicher Qualität, zusammen 2,09ct, jeder Smaragd ist umrandet von weißen Brillanten von zusammen 1,66ct. ACHTUNG: Im Hammerpreis sind 19% Umsatzsteuer enthalten, die ausgewiesen werden können! Das bedeutet für Käufer mit Lieferadresse außerhalb der EU, dass sich der Hammerpreis um diese ausgewiesene Steuer reduziert.

5197 **4.600 € - 20.000 €**

Ring: ehemals sehr teurer vintage Platinring mit Smaragd von ca. 20ct und Diamanten, GIA-Zertifikat

Ca. Ø17mm, RG54, ca. 14g, Platin, sehr wertvoller Smaragd im Cabochonschliff, Columbien, 19,71ct, seitlich jeweils zwei feinweiße Emerald-Cut-Diamanten von zusammen 0,4ct, sehr seltener und hochwertiger vintage Smaragdschmuck in neuwertigem Erhaltungszustand. Das GIA Zertifikat bestätigt 19,71ct und Herkunft Columbien. ACHTUNG: Im Hammerpreis sind 19% Umsatzsteuer enthalten, die ausgewiesen werden können! Das bedeutet für Käufer mit Lieferadresse außerhalb der EU, dass sich der Hammerpreis um diese ausgewiesene Steuer reduziert.

5198 **6.900 € - 15.000 €**

Anhänger: außergewöhnlich großer und hochfeiner Morganit von 65ct

Ca. 38 x 22mm, ca. 20,5g, 14K Roségold, hochwertige Goldschmiedeanfertigung, Morganit von 65,41ct in hervorragender Qualität und extrem seltener Größe, die große bewegliche Öse ist mit 8 hochfeinen Brillanten besetzt. Morganite zählen, wie beispielsweise auch Smaragde und Aquamarine, zur vielfarbigen Beryll-Gruppe, der sogenannten „Mutter aller Edelsteine". Morganite werden in Farben von blassrosa über blassviolett bis hin zu hellen Orange- und Brauntönen gefunden. Je intensiver und gleichmäßiger die Farbe ist, umso begehrter ist der Stein. Der Handelspreis für die hier vorliegende Qualität und Größe liegt bei 200-250$ pro Karat. ACHTUNG: Im Hammerpreis sind 19% Umsatzsteuer enthalten, die ausgewiesen werden können! Das bedeutet für Käufer mit Lieferadresse außerhalb der EU, dass sich der Hammerpreis um diese ausgewiesene Steuer reduziert.

5199 **3.600 € - 6.000 €**

Ring: moderner, hochfeiner Roségold-Ring mit 20ct Morganit in Spitzenqualität, neuwertig

Ca. Ø17mm, RG54, ca. 12,5g, 18K Roségold, feiner Morganit von über 20ct, Spitzenqualität, augenrein, intensiv altrosa, hervorragend geschliffen, Ringschultern sehr hochwertig besetzt mit Brillanten von zusammen 1,23ct, in der Qualität Top Wesselton, dabei zwei feine Viertelkaräter, nahezu neuwertiger Zustand, vermutlich ungetragen. Morganite zählen, wie beispielsweise auch Smaragde und Aquamarine, zur vielfarbigen Beryll-Gruppe, der sogenannten „Mutter aller Edelsteine". Morganite werden in Farben von blassrosa über blassviolett bis hin zu hellen Orange- und Brauntönen gefunden. Je intensiver und gleichmäßiger die Farbe ist, umso begehrter ist der Stein. Der Handelspreis für die hier vorliegende Qualität und Größe liegt bei 200-250$ pro Karat. ACHTUNG: Im Hammerpreis sind 19% Umsatzsteuer enthalten, die ausgewiesen werden können! Das bedeutet für Käufer mit Lieferadresse außerhalb der EU, dass sich der Hammerpreis um diese ausgewiesene Steuer reduziert.

5200 7.600 € - 15.000 €

Kette mit hochwertigem Diamantanhänger, Platin, Fancy Diamant von 3ct im Princess Cut

Ca. 42cm lang, Anhänger ca. 18mm lang, Gesamtgewicht ca. 6,6g, Platin, 2-teiliger Anhänger, Unterteil mit außergewöhnlich großem Fancy Diamant im Princess Cut, mindestens 3ct, Farbe Yellow-Brown/Brownish Yellow, Oberteil mit vier weißen Diamanten von zusammen ca. 0,4ct. ACHTUNG: Im Hammerpreis sind 19% Umsatzsteuer enthalten, die ausgewiesen werden können! Das bedeutet für Käufer mit Lieferadresse außerhalb der EU, dass sich der Hammerpreis um diese ausgewiesene Steuer reduziert.

5201 4.500 € - 6.000 €

Ring: moderner Designerring in Form eines Tuches/Schales „Pink & White“, neuwertig

Ca. Ø17,5mm, RG55, ca. 12,5g, 18K Roségold, Ringkopf ca. 25mm breit, sehr hochwertige Goldschmiedearbeit, Unterseite durchbrochen gearbeitet, Oberseite mit leichter konkaver Wölbung, wodurch ein starker 3-dimensionaler Effekt entsteht, reicher Besatz mit zart pinken und strahlend weißen Brillanten, insgesamt 4,08ct, ungetragen. ACHTUNG: Im Hammerpreis sind 19% Umsatzsteuer enthalten, die ausgewiesen werden können! Das bedeutet für Käufer mit Lieferadresse außerhalb der EU, dass sich der Hammerpreis um diese ausgewiesene Steuer reduziert.

5202 3.800 € - 6.000 €

Ring: moderner Designerring mit reichem Brillantbesatz, im Stil von Palmiero, neuwertig

Ca. Ø17,5mm, RG55, ca. 20,5g, 18K Roségold, fantasievoll gearbeitete Ringkopf, Fancy Brillanten und weiße Brillanten, aufwendig und hochwertig gefasst, zusammen 4,36ct, ungetragen. ACHTUNG: Im Hammerpreis sind 19% Umsatzsteuer enthalten, die ausgewiesen werden können! Das bedeutet für Käufer mit Lieferadresse außerhalb der EU, dass sich der Hammerpreis um diese ausgewiesene Steuer reduziert.

5203 4.200 € - 6.500 €

Ohrringe: hochkarätiger, neuwertiger Brillantschmuck, ovale Pavé-Ohrringe, NP ca. 13.000US$

Ca. 50mm lang, ca. 16g, 18K Weißgold, reicher Besatz mit Wesselton-Brillanten, zusammen 5,56ct, neuwertig und ungetragen mit Originaletikett. ACHTUNG: Im Hammerpreis sind 19% Umsatzsteuer enthalten, die ausgewiesen werden können! Das bedeutet für Käufer mit Lieferadresse außerhalb der EU, dass sich der Hammerpreis um diese ausgewiesene Steuer reduziert.

5204 **4.500 € - 6.500 €**

Modernes, ehemals sehr teures, italienisches Goldschmiede-Collier, Markenschmuck aus dem Hause Fope, 18K Gold

Ca. 59,5cm lang, ca. 85,4g, 18K Weißgold, rotgoldene Applikationen, ca. 9mm stark, runder Querschnitt, Patentschließe, äußerst hochwertige Goldschmiedearbeit in sehr gutem Zustand, incl. originaler Box und Garantiekarte aus 2012. Fope steht für traditionelles italienisches Goldschmiedehandwerk und hochwertigen Schmuck, der Mode und Zeitlosigkeit gekonnt in Einklang bringt, mit dem Spirit moderner, romantischer Italianità. Die Geschichte des Hauses Fope in Vicenza reicht bis 1929 zurück.

5205 **4.000 € - 6.000 €**

Luxuriöser und wertvoller Brillant-Anhänger aus dem Hause Chopard, Modell „Chopardissimo“, ca. 1,14ct Brillanten

Ca. Ø42mm, ca. 33,6g, 18K Roségold, hochwertige Goldschmiedearbeit, nummeriert und signiert Chopard, 5 bewegliche Brillanten in Spitzenqualität sowie 161 weitere kleine Brillanten von zusammen ca. 1,14ct, der Anhänger wird mit originaler Chopard-Box sowie Originalrechnung über 12.200€ geliefert, feiner Markenschmuck.

5206 **3.200 € - 10.000 €**

Ring: sehr hochwertiger vintage Kettenring, möglicherweise Chopard, feiner Ceylon-Saphir von 4,16ct

Ca. Ø16,5mm, RG52, ca. 18,2g, 18K Gold, Markenpunze nicht mehr lesbar, jedoch die Modellnummer/Seriennummer 416037, zentral ein hochfeiner Saphir von 4,16ct, eingerahmt von 18 weißen Brillanten, ebenfalls sehr feine Qualität, zusammen 0,36ct. ACHTUNG: Im Hammerpreis sind 19% Umsatzsteuer enthalten, die ausgewiesen werden können! Das bedeutet für Käufer mit Lieferadresse außerhalb der EU, dass sich der Hammerpreis um diese ausgewiesene Steuer reduziert.

5207 **10.000 € - 20.000 €**

Ring/Ohrschmuck: exklusives Schmuck-Set aus dem Hause Bvlgari, ehemals sehr teure Kollektion“ Sapphire Flower“ (Flora) mit hochwertigsten Brillanten und Edelsteinen

Ring ca. Ø16,5mm, RG52, ca.12,9g, 18K Gelbgold, Ringkopf von ca. Ø22mm, zentral besetzt mit einem feinen Brillanten, umrandet von hochwertigen Farbsteinen im Tropfenschliff, Peridot, roter Turmalin, Topas sowie Amethyst, zudem seitlich kleine Brillanten in Tropfenform gefasst, Seriennummer Ah51K; dazu passender Ohrschmuck, ca. 38 x 17mm, ca. 19,4g, 18K Gold, rückseitig Omega Federclip und Steckerachse, zentral ein feiner Brillant, umrandet von 5 fancy Saphiren im Tropfenschliff von zusammen 11,77ct, darunter montiert ein beweglicher Amethyst mit darüberliegendem Brillant, die 4 Brillanten haben ein Gesamtgewicht von 0,5ct, Farbe feines Weiß, Reinheit VVS-VS, Seriennummer AH52PA; Ohrhänger und Ring jeweils mit Original-Etui, dem Ohrschmuck liegt zusätzlich ein Original-Zertifikat bei, nach unseren Recherchen liegt der Bvlgari-Preis für das Set bei ca. 40.000,-€!

5208 **18.000 € - 40.000 €**

Exklusiver Goldschmiede-Anhänger mit äußerst seltenem und großem kolumbianischen Smaragd, ca. 10,7ct, Gutachten

Ca. 19,5 x 21mm, ca. 11,1g, 18K Gelbgold, Goldschmiedearbeit von höchster Qualität, seitlich durchbrochen gearbeitet, zentral ein natürlicher, herzförmig geschliffener Smaragd von hervorragend leuchtend grüner Farbe und kolumbianischer Herkunft, ca. 10,7ct, doppelreihig umrandet von feinen Brillanten sehr schöner Qualität, Öse ebenfalls mit kleinen Brillanten besetzt, geschätztes Brillantgewicht ca. 0,5ct, das Schmuckstück wird inklusive gemmologischem Gutachten geliefert.

5209 **6.200 € - 12.000 €**

Anhänger: sehr hochwertiger Platinanhänger mit zertifiziertem, kolumbianischem Smaragd von ca. 5ct

Ca. 27 × 16mm, ca. 8,8g, vintage Handarbeit aus Platin, sehr schöne, massive Qualität, Smaragd in Tropfenform, seltene Farbqualität „Intense Green“, 4,92ct, Herkunft Columbien, hoher Reinheitsgrad, IGI zertifiziert, 2-fach umrandet von weißen Brillanten zusammen 0,59ct, beide Steingewichte graviert, ausgezeichneter Erhaltungszustand. ACHTUNG: Im Hammerpreis sind 19% Umsatzsteuer enthalten, die ausgewiesen werden können! Das bedeutet für Käufer mit Lieferadresse außerhalb der EU, dass sich der Hammerpreis um diese ausgewiesene Steuer reduziert.

5210 **20.000 € - 40.000 €**

Außergewöhnlich großer Smaragd/Diamant-Goldschmiedeanhänger, seltener Smaragd von ca. 40ct sowie ca. 4,42ct Diamanten

Anhänger ca. 27 x 25mm (ohne Öse), ca. 28,6g, 18K Gold, solide und aufwendige Handarbeit, zentral ein sehr großer Smaragd im Emerald-Cut von ca. 20,9 x 18,5 x 15,2mm, ca. 40ct, umrandet von insgesamt 26 Princess-Diamanten mit einem Gesamtgewicht von ca. 4,42ct, Farbe getönt, Reinheit SI bis I.

5211 **6.000 € - 12.000 €**

Wertvoller und sehr solide gearbeiteter 18K Smaragd/Brillant-Goldschmiedering, Smaragd von ca. 11ct

Ca. Ø17mm, RG54, ca. 12,8g, 18K Weißgold, sehr hochwertige und massive Goldschmiedearbeit, der Ringkopf hat eine Breite von ca. 14mm und ist zentral besetzt mit einem facettierten und vermutlich kolumbianischen Smaragd von leuchtender Farbe, ca. 11ct, seitlich 2 Brillanten von zusammen ca. 0,66ct, ehemals sehr teure Handarbeit.

5212 — 4.400 € - 8.000 €

Ring: unikater Cocktail-Ring mit großen orangefarbenen Fancy-Diamanten, ca. 4ct

Ca. Ø17,5mm, RG54, ca. 10,2g, 18K Weißgold, unikate Handarbeit, die zehn großen orangefarbenen Fancy-Diamanten haben ein Gesamtgewicht von 3,56ct, den Mittelstein schätzen wir auf mindestens 0,5ct, der Rand der Schiene ist mit kleinen weißen Brillanten besetzt, einzigartige und sehr wertvolle Goldschmiedeanfertigung in neuwertigem Zustand, hochmoderner Diamantschmuck. ACHTUNG: Im Hammerpreis sind 19% Umsatzsteuer enthalten, die ausgewiesen werden können! Das bedeutet für Käufer mit Lieferadresse außerhalb der EU, dass sich der Hammerpreis um diese ausgewiesene Steuer reduziert.

5213 — 5.200 € - 12.000 €

Ring: moderner Platin-Designerring mit großem Fancy Yellow Diamant von 1,34ct, IGI-Zertifikat

Ca. Ø16,5mm, RG52, ca. 13,5g, Platin, massiver Designerring, sichtbarer Bereich mit weißen Brillanten besetzt, ca. 1ct, zentral der gelbe Tropfen-Diamant, lt. IGI-Zertifikat 1,34ct Fancy Yellow/SI, sehr hochwertige, neuwertige Goldschmiedearbeit, beide Steingewichte gepunzt, ursprünglicher NP lt. Einlieferer ca. 19.000US$, neuwertig. ACHTUNG: Im Hammerpreis sind 19% Umsatzsteuer enthalten, die ausgewiesen werden können! Das bedeutet für Käufer mit Lieferadresse außerhalb der EU, dass sich der Hammerpreis um diese ausgewiesene Steuer reduziert.

5214 4.000 € - 8.000 €

Ring: aufwendig gestalteter Diamantring, Mittelstein Fancy Yellow 1ct, GIA-Zertifikat

Ca. Ø17,5mm, RG55, ca. 4,5g, 18K Weißgold, aufwendige Handarbeit, Mittelstein ein wertvoller strahlend gelber Fancy Diamant, zertifiziert als 1ct Fancy Yellow (GIA), Cushion-Cut, Ringkopf und Ringschultern äußerst aufwendig mit weißen Brillanten und Diamanten feiner Qualität besetzt, nochmals über 1ct Diamantbesatz in Wesselton-Top Wesselton Qualität, neuwertig und ungetragen mit Originaletikett. ACHTUNG: Im Hammerpreis sind 19% Umsatzsteuer enthalten, die ausgewiesen werden können! Das bedeutet für Käufer mit Lieferadresse außerhalb der EU, dass sich der Hammerpreis um diese ausgewiesene Steuer reduziert.

5215 4.700 € - 6.500 €

Ring: hochfeiner Diamantring, 5 x Emerald Cut von jeweils 0,4ct

Ca. Ø17mm, RG53, ca. 4g, 18K Weißgold, 5 große Diamanten im oberen Qualitätsbereich, jeweils 0,4ct, Diamantgewicht von 2ct in der Schiene gepunzt. ACHTUNG: Im Hammerpreis sind 19% Umsatzsteuer enthalten, die ausgewiesen werden können! Das bedeutet für Käufer mit Lieferadresse außerhalb der EU, dass sich der Hammerpreis um diese ausgewiesene Steuer reduziert.

5216 **3.800 € - 7.000 €**

Ring: exklusiver Platinring mit „Vivid Pink Red“ Burma-Rubin und wertvollem Diamantbesatz, IGI-Zertifikat

Ca. Ø16,5mm, RG52, ca. 9,5g, Platin, aufwendige „Ballerina“-Fassung, hochfeiner Rubin in seltener Qualität „Vivid Pink Red“, 1,34ct, fantastische, intensive Farbe, hoher Reinheitsgrad, begleitet von 2 Top Wesselton Triangel-Diamanten, jeweils ca. 0,3ct, wellenförmige „Ballerina“-Fassung, besetzt mit hochfeinen Trapez-Diamanten, sehr aufwendig im Verlauf gefasst, was zu einer hervorragenden Brillanz des gesamten Ringkopfes führt, sehr aufwendige und teure Goldschmiedearbeit, Steingewichte gepunzt, mit IGI-Zertifikat, geschätzter Neupreis ca. 14.000€. ACHTUNG: Im Hammerpreis sind 19% Umsatzsteuer enthalten, die ausgewiesen werden können! Das bedeutet für Käufer mit Lieferadresse außerhalb der EU, dass sich der Hammerpreis um diese ausgewiesene Steuer reduziert.

5217 6.200 € - 12.000 €

Ring: äußerst exklusiver Platinring mit zertifiziertem Burma-Rubin und feinen Brillanten, GIA-Report

Ca. Ø17mm, RG53, ca. 9,4g, massive Handarbeit aus Platin, Rubin sehr guter Qualität, 2,09ct, Burma „Minor“, 10 hochfeine Brillanten im oberen Qualitätsbereich, 1,64ct, beide Steingewichte gepunzt, sowohl Rubin als auch Diamanten GIA zertifiziert. ACHTUNG: Im Hammerpreis sind 19% Umsatzsteuer enthalten, die ausgewiesen werden können! Das bedeutet für Käufer mit Lieferadresse außerhalb der EU, dass sich der Hammerpreis um diese ausgewiesene Steuer reduziert.

5218 35.000 € - 45.000 €

Platin-Goldschmiedering von hervorragender Qualität, hochfeiner „No Heat“ Burma-Rubin von ca. 3,77ct, Gübelin

Ca. Ø16,5mm, RG52, ca. 9,3g, Platin, Ringkopf ca. 9 x 16mm, zentral ein hochfeiner, sehr wertvoller Rubin von ca. 3,77ct, seitlich 2 schöne Diamanten, Farbe und Reinheit im oberen Qualitätsbereich, jeweils ca. 0,45ct, solide und ehemals sehr teure Handarbeit.

5219 **4.400 € - 10.000 €**

Exklusiver Platinring „Ballerina-Diamonds“ mit zertifiziertem Sternsaphir „INTENSE BLUE - NO HEAT“

Ca. Ø16,5mm, RG52, ca. 7,2g, Platin, sehr aufwendige Handarbeit mit geschwungener Ballerina-Fassung, komplett besetzt mit Trapezdiamanten, Unterseite des Ringkopfes durchbrochen gearbeitet und verziert mit floralen Ranken, individuelle Krappenfassung, der Unterseite des Saphirs angepasst, Stern-Saphir von größter Seltenheit in der Farbe „INTENSE BLUE“, unbehandelt, 4,57ct, deutlicher Sterneffekt, IGI zertifiziert, neuwertig. Die meisten Sternsaphire sind von blasser Farbe und überwiegend in Farbtönen grau bis hellblau. Das hier vorliegende „INTENSE BLUE“ oder auch Royal Blue ist äußerst selten bei Saphiren mit Sterneffekt. ACHTUNG: Im Hammerpreis sind 19% Umsatzsteuer enthalten, die ausgewiesen werden können! Das bedeutet für Käufer mit Lieferadresse außerhalb der EU, dass sich der Hammerpreis um diese ausgewiesene Steuer reduziert.

5220 **5.000 € - 7.500 €**

Ring: sehr wertvoller Platinring mit einem raren violetten Stern-Saphir „Purple Star“ von 9,4ct

Ca. Ø17mm, RG54, ca.10g, Platin, Handarbeit, zentral der äußerst seltene Stern-Saphir in violetter Farbe, deutlicher Sterneffekt, Ringschultern mit hochfeinem Brilliant/Diamantbesatz von 0,31ct, beide Steingewichte gepunzt, neuwertig. ACHTUNG: Im Hammerpreis sind 19% Umsatzsteuer enthalten, die ausgewiesen werden können! Das bedeutet für Käufer mit Lieferadresse außerhalb der EU, dass sich der Hammerpreis um diese ausgewiesene Steuer reduziert.

5221 **5.000 € - 15.000 €**

Ring: eleganter Platinring mit zertifiziertem Sternrubin „Burma Purplish Red - NO HEAT“ 5,62ct, GIA-Report

Ca. Ø17mm, RG53, ca. 6,6g, Platin, Handarbeit, zentral der seltene, hochfeine Rubin, Ringschultern mit feinem Diamantbesatz von 0,36ct, GIA-Zertifikat, welches Qualität und Herkunft des Steines sowie den deutlichen Sterneffekt bestätigt. ACHTUNG: Im Hammerpreis sind 19% Umsatzsteuer enthalten, die ausgewiesen werden können! Das bedeutet für Käufer mit Lieferadresse außerhalb der EU, dass sich der Hammerpreis um diese ausgewiesene Steuer reduziert.

5222 **6.200 € - 8.000 €**

Anhänger: Zierliche Weißgold-Kette mit Aquamarin-Anhänger von hervorragender Qualität, 15,77ct

Kette von 40 bis auf 44cm variabel einstellbar, verziert mit 4 kleinen weißen Brillanten, Anhänger Handarbeit, ca. 24 × 19mm, Gesamtgewicht ca. 9,5g, 18K Weißgold, Aquamarin im Herzschliff, 15,77ct, hervorragende Qualität und Farbe, darüber ein weißer Brilliant von 0,3ct, neuwertig. ACHTUNG: Im Hammerpreis sind 19% Umsatzsteuer enthalten, die ausgewiesen werden können! Das bedeutet für Käufer mit Lieferadresse außerhalb der EU, dass sich der Hammerpreis um diese ausgewiesene Steuer reduziert.

5223 **4.000 € - 9.000 €**

Anhänger: ehemals teurer vintage Aquamarin-Anhänger aus Platin, Aquamarin von 27,26ct

Ca. 42 × 20mm, ca. 15g, Handarbeit aus Platin, sehr feiner Aquamarin von 27,26ct, augenrein, Tropfenschliff, auf dem Fassungsrand kleine weiße Brillanten von zusammen 0,54ct, sehr teure und aufwendige Golschmiedearbeit, nahezu neuwertig. ACHTUNG: Im Hammerpreis sind 19% Umsatzsteuer enthalten, die ausgewiesen werden können! Das bedeutet für Käufer mit Lieferadresse außerhalb der EU, dass sich der Hammerpreis um diese ausgewiesene Steuer reduziert.

5224 **4.000 € - 10.000 €**

Ring: sehr hochwertiger Goldschmiedering mit Paraiba-Turmalin und reichem Diamantbesatz

Ca. Ø17,5mm, RG55, ca. 5,6g, 18K Weißgold, aufwendige Golschmiedearbeit, zentral der sehr wertvolle Paraiba-Turmalin mit einer fantastischen Brillanz durch seinen hohen Reinheitsgrad, Gewicht des Turmalins von 2,22ct in der Schiene gepunzt, zudem reicher Besatz mit feinen Diamanten und Brillanten in der Qualität Wesselton, Diamantgewicht 1,44ct, ungetragen. Der Paraiba-Turmalin zählt heute zu den wertvollsten Edelsteinen und zu den Steinen mit dem höchsten Wertsteigerungspotential. Nur selten findet man Steine dieser Größe in diesem Reinheitsgrad. ACHTUNG: Im Hammerpreis sind 19% Umsatzsteuer enthalten, die ausgewiesen werden können! Das bedeutet für Käufer mit Lieferadresse außerhalb der EU, dass sich der Hammerpreis um diese ausgewiesene Steuer reduziert.

5225 **4.500 € - 10.000 €**

Ring: exklusiver Platinring mit rarem Saphir „PURPLISH PINK“ von 4,18ct, IGI Zertifikat

Ca. Ø16,5mm, RG52, ca. 8,6g, Platin, Handarbeit, hochfeiner Saphir im Kissenschliff, 4,18ct, extrem seltene Farbe „PURPLISH PINK“, hoher Reinheitsgrad, begleitet von zwei weißen Trapezdiamanten von zusammen 0,19ct. Der Ring ist neuwertig, beide Steingewichte sind gepunzt. Zum Ring existiert das IGI-Zertifikat. ACHTUNG: Im Hammerpreis sind 19% Umsatzsteuer enthalten, die ausgewiesen werden können! Das bedeutet für Käufer mit Lieferadresse außerhalb der EU, dass sich der Hammerpreis um diese ausgewiesene Steuer reduziert.

5226 **8.000 € - 12.000 €**

Äußerst aufwendig und hochwertig gefertigter Brillant-Goldschmiede-Armreif, Handarbeit aus 18K Gold, ca. 8ct Brillanten

Ca. Ø60mm, ca. 82,1g, 18K Weißgold, ca. 13mm breit, rundum besetzt mit ca. 280 Brillanten von zusammen ca. 8ct, Reinheit im Bereich Si, Farbe im Bereich Top Wesselton, Verschluss mit Sicherheitsacht, ehemals sehr teure Goldschmiedeanfertigung.

5227 **4.000 € - 10.000 €**

Ring: hochkarätiger Platin-Cocktailring mit Brillantbesatz von 4ct, signierter Markenschmuck

Ca. Ø17,5mm, RG55, ca. 9,7g, Platin, schauseitig besetzt mit großen Brillanten im oberen Qualitätsbereich, Marken-Signatur sowie Diamantgewicht von 4ct gepunzt, sehr guter Zustand, ehemals sehr teurer Markenschmuck. ACHTUNG: Im Hammerpreis sind 19% Umsatzsteuer enthalten, die ausgewiesen werden können! Das bedeutet für Käufer mit Lieferadresse außerhalb der EU, dass sich der Hammerpreis um diese ausgewiesene Steuer reduziert.

5228 **7.600 € - 12.000 €**

Ring: sehr hochwertiger Platinring mit Brillantbesatz, Mittelstein 1ct

Ca. Ø17mm, RG54, ca. 13,7g, massive Handarbeit aus Platin, reicher Besatz mit hochfeinen Brillanten, Top Crystal-Wesselton/VS-SI, zusammen über 3ct, Mittelstein mindestens 1ct. ACHTUNG: Im Hammerpreis sind 19% Umsatzsteuer enthalten, die ausgewiesen werden können! Das bedeutet für Käufer mit Lieferadresse außerhalb der EU, dass sich der Hammerpreis um diese ausgewiesene Steuer reduziert.

5229 **3.600 € - 8.000 €**

Ring: besonders wertvoller Diamant-Memoirering, umlaufend Princess Cut von jeweils mindestens 0,2ct

Ca. Ø17,5mm, RG55, ca. 2,8g, 18K Weißgold, umlaufender Princess Cut-Besatz von jeweils mindestens 0,2ct, gesamtes Diamantgewicht von 4,15ct gepunzt, hohe Qualität: Wesselton/VS-Si, neuwertig und ungetragen. ACHTUNG: Im Hammerpreis sind 19% Umsatzsteuer enthalten, die ausgewiesen werden können! Das bedeutet für Käufer mit Lieferadresse außerhalb der EU, dass sich der Hammerpreis um diese ausgewiesene Steuer reduziert.

5230 **9.500 € - 25.000 €**

Ring: äußerst aufwendig gearbeiteter Diamantring, Mittelstein „Yellow Cushion“ von 2ct

Ca. Ø17,5mm, RG55, ca. 7,7g, 18K Weißgold, hervorragende Goldschmiedearbeit, Mittelstein ein sehr wertvoller gelber Diamant im Cushion-Schliff, lt. Gravur 2,01ct, umrandet von kleinen gelben Fancy Brillanten, wiederum 2-reihig umrandet von weißen Trapezdiamanten in der aufwendigen „invisible-setting“-Technik, wofür die Diamanten speziell geschliffen werden müssen um perfekt aneinander gefasst werden zu können, sehr aufwendige und teure Golschmiedearbeit, auf der Schiene befinden sich weitere weiße Brillanten, insgesamt sind neben dem 2-Karäter ca. 1,9ct Diamanten verarbeitet. ACHTUNG: Im Hammerpreis sind 19% Umsatzsteuer enthalten, die ausgewiesen werden können! Das bedeutet für Käufer mit Lieferadresse außerhalb der EU, dass sich der Hammerpreis um diese ausgewiesene Steuer reduziert.

5231 **19.000 € - 30.000 €**

Ring: exquisiter Diamantring mit Zweikaräter „Canary-Fancy Intense Yellow“, GIA-Report

Ca. Ø17,5mm, RG55, ca. 6,2g, 18K Weißgold, Handarbeit, zentral der ovale Fancy-Diamant in der seltenen Farbqualität „Fancy Intense“, zertifiziert durch GIA, 2,02ct, Reinheit SI, umrandet von weißen Tropfen-Diamanten von zusammen 1,43ct, außerdem weiße Brillanten von zusammen 0,26ct, neuwertig. Gelbe Fancy Intense Diamanten, sog. „CANARY“ werden im Diamanthandel etwa so bewertet wie Top Wesselton Diamanten gleicher Reinheit. ACHTUNG: Im Hammerpreis sind 19% Umsatzsteuer enthalten, die ausgewiesen werden können! Das bedeutet für Käufer mit Lieferadresse außerhalb der EU, dass sich der Hammerpreis um diese ausgewiesene Steuer reduziert.

5232 **7.000 € - 15.000 €**

Ring: hochfeiner Diamantring, Mittelstein ein feiner Altschliff-Diamant von 2,41ct

Ca. Ø17mm, RG54, ca. 3,9g, 18K Weißgold, zentral der seltene Altschliff-Diamant von sehr feiner Qualität, Farbe Cape, hoher Reinheitsgrad, Schiene mit kleinen weißen Brillanten besetzt, aus der Geschäftsauflösung eines Wiener Juweliers (Originaletikett 29.000€ vorhanden).

5233 5.500 € - 9.000 €

Ring: hochfeiner Diamant/Solitärring, seltener Schliff „Square Emerald“, 1,2ct Faint(K)/VVS, GIA

Ca. Ø17mm, RG54, ca. 4,5g, 18K Weißgold, zentral der hochfeine Diamant mit einer Spitzenqualität im Reinheitsbereich, Ringkopf und Schultern sehr hochwertig mit weißen Brillanten und Diamanten besetzt, zusammen weitere ca. 0,7ct, neuwertig. Der Ring wird mit GIA-Zertifikat geliefert.

5234 5.500 € - 7.500 €

Ring: vintage Brillant-Memoire-Ring mit außergewöhnlich großen Brillanten, 5,15ct

Ca. Ø17,5mm, RG54, ca. 4,7g, 18K Weißgold, umlaufend 16 Brillanten von jeweils ca. 0,32ct, Crystal-Top Crystal/SI-I.

5235 — 5.600 € - 12.000 €

Ring: moderner Goldschmiedering mit Tansanit in Spitzenqualität, 11,15ct

Ca. Ø17,5mm, RG54, ca. 6,6g, 18K Weißgold, großer Tansanit in allerfeinster Qualität, Gewicht von 11,15ct gepunzt, Ringschultern mit feinen Brillanten besetzt, absolut neuwertig und ohne Gebrauchsspuren. ACHTUNG: Im Hammerpreis sind 19% Umsatzsteuer enthalten, die ausgewiesen werden können! Das bedeutet für Käufer mit Lieferadresse außerhalb der EU, dass sich der Hammerpreis um diese ausgewiesene Steuer reduziert.

5236 — 8.800 € - 20.000 €

Ring: neuwertiger Goldschmiedering mit 20ct Tansanit in Spitzenqualität

Ca. Ø17,5mm, RG55, ca. 10,5g, 18K Weißgold, Handarbeit, augenreiner Tansanit im obersten Qualitätsbereich 20,1ct, auf den Schultern und im sichtbaren Bereich der Schiene hochwertiger Diamant- und Brillantbesatz von zusammen 0,33ct, neuwertig und ungetragen. Der Handelspreis für Tansanite dieser Qualität und Größe liegt bei ca. 1.000US$ pro Karat. ACHTUNG: Im Hammerpreis sind 19% Umsatzsteuer enthalten, die ausgewiesen werden können! Das bedeutet für Käufer mit Lieferadresse außerhalb der EU, dass sich der Hammerpreis um diese ausgewiesene Steuer reduziert.

5237 **3.600 € - 6.000 €**

Ohrringe: moderner, hochfeiner Tansanit/Diamant-Schmuck, ca. 10ct, neuwertig

Ca. 45mm lang, ca. 10,5g, 18K Weißgold (1 Stopper 14K), hochfeine Tansanite, zusammen 6,68ct, reicher Besatz mit weißen Brillanten von zusammen 3,54ct, neuwertig mit Originaletikett. ACHTUNG: Im Hammerpreis sind 19% Umsatzsteuer enthalten, die ausgewiesen werden können! Das bedeutet für Käufer mit Lieferadresse außerhalb der EU, dass sich der Hammerpreis um diese ausgewiesene Steuer reduziert.

5238 **15.000 € - 35.000 €**

Ohrringe: extrem seltene und hochfeine Tansanit Ohrringe im „DROP SHAPE", 2 x 16ct

Ca. 36mm lang, ca. 12g, 18K Weißgold, Golschmiedearbeit der Extraklasse, Tansanite feinster Qualität, augenrein, jeweils 16ct im seltenen „DROP SHAPE", aufwendig gefasst und mit feinen weißen Brillanten besetzt, Brillant-Gewicht ca. 1ct. Der Ausgangsstein für den voluminösen Tropfen-Tansanit muss vergleichsweise mit anderen Schliffen sehr groß sein. Daher ist dieser Schliff bei großen Tansaniten sehr selten und die Steine werden in dieser Qualität hoch gehandelt, etwa 1.000-1.500 pro Karat. Je nach Lichteinfall funkeln die beweglichen Tropfen ständig zwischen intensivem Blau und einem Hauch von Violett. ACHTUNG: Im Hammerpreis sind 19% Umsatzsteuer enthalten, die ausgewiesen werden können! Das bedeutet für Käufer mit Lieferadresse außerhalb der EU, dass sich der Hammerpreis um diese ausgewiesene Steuer reduziert.

5239 — 42.000 € - 60.000 €

Ring: moderner, sehr hochwertiger Diamantring mit gelbem Cushion-Diamant von 5ct

Ca. Ø17,5mm, RG55, ca. 5,4g, 18K Weißgold, zentral ein feuriger gelber Diamant, lt. Laser-Gravur in der Schiene 5,02ct, fantastischer Schliff, fantastische Brillanz, Reinheit im Bereich VS-SI1, seitlich vom Mittelstein 2 hochfeine weiße Trapezdiamanten, nahezu farblos, auf der Ringschiene kleine weiße Brillanten, neuwertig. ACHTUNG: Im Hammerpreis sind 19% Umsatzsteuer enthalten, die ausgewiesen werden können! Das bedeutet für Käufer mit Lieferadresse außerhalb der EU, dass sich der Hammerpreis um diese ausgewiesene Steuer reduziert.

5240 — 30.000 € - 70.000 €

Ring: moderner Fancy-Diamantring mit extrem seltenen grünlichen Diamanten von 5,5ct, GIA

Ca. Ø17mm, RG54, ca. 8,8g, 18K Weißgold, besonders aufwendige Goldschmiedeschiene, Schiene und Ringkopf im sichtbaren Bereich komplett allseitig mit weißen Brillanten besetzt, herzförmiger Ringkopf, zentral der extrem seltene grünliche Fancy-Diamant (GIA-Grade Dark Brown-Greenish Yellow), 5,51ct, umrundet von pinken Brillanten, in dieser Zusammenstellung vermutlich ein Unikat, neuwertig. Der grüne Diamant gehört zu den seltensten Fancy-Varianten. ACHTUNG: Im Hammerpreis sind 19% Umsatzsteuer enthalten, die ausgewiesen werden können! Das bedeutet für Käufer mit Lieferadresse außerhalb der EU, dass sich der Hammerpreis um diese ausgewiesene Steuer reduziert.

5241 **80.000 € - 200.000 €**

Ring: äußerst rarer vintage/antiker Designerring, Brillant von 10,63ct, Pierre Sterlé Paris, ca.1940

Ca. Ø17,5mm, RG55, ca. 15g, 18K Weißgold, Schiene und Ringkopf bestehen aus geflochtenen und miteinander verknoteten Strängen, Ringkopf ist von allen vier Seiten mit einem Tropfendiamant besetzt, jeweils ca. 0,5ct, der äußerst hochwertige und große Brillant hat ein Gewicht von 10,63ct, Farbe M und Reinheit SI1, aktuelles HRD Zertifikat Antwerpen. Die Schiene ist signiert Sterlé Paris, A 1940. Pierre Sterlé (1905-1978) war ein französischer Juwelier, der als „Couturier des Schmucks“ bekannt ist. Er galt schon zu Lebzeiten als inspirierter Innovator und erreichte seinen Höhepunkt in den 1940er- und 50er-Jahren. Er galt als einer der innovativsten Pariser Juweliere der Mitte des Jahrhunderts. Pierre Sterlé erwarb sich schnell einen internationalen Kundenstamm und internationales Ansehen. Im Jahr 1950 erhielt er Besuch von König Farouk von Ägypten, der eine Krone für seine Frau, die Königin Narriman, in Auftrag gab. Sein Ruf wurde gefestigt, als er den De Beers Diamond Award gewann, eine bedeutende Auszeichnung in der Schmuckbranche, die er in drei aufeinander folgenden Jahren, 1953, 1954 und 1955, erhielt.

5242 **40.000 € - 100.000 €**

Ring: extrem hochwertiger Smaragdring, 11,32ct „Colombia - CE Insignificant“, GRS-Report

Ca. Ø17,5mm, RG54, ca. 20,5g, 18K Weißgold, extrem hochwertige Handarbeit, zentral der tiefgrüne columbianische Smaragd von 11,32ct, äußerst seltener Reinheitsgrad „Insignificant“(CE „unbedeutend“), außerdem sind der gesamte Ringkopf und der sichtbare Bereich der Schiene mit hochwertigen und großen Diamanten und Brillanten besetzt, zusammen ca. 5,85ct, neuwertig. Der Ring wird mit GRS-Report von 2018 geliefert welcher die seltene Qualität und die Herkunft „Colombia“ bestätigt. ACHTUNG: Im Hammerpreis sind 19% Umsatzsteuer enthalten, die ausgewiesen werden können! Das bedeutet für Käufer mit Lieferadresse außerhalb der EU, dass sich der Hammerpreis um diese ausgewiesene Steuer reduziert.

5243 **120.000 € - 250.000 €**

Anhänger/Kette: exclusiver Platin Saphirschmuck, Ceylon-Saphir von 23,25ct „NO HEAT“, GÜBELIN-ZERTIFIKAT

Kette ca. 48cm lang, Anhänger ca. 44mm lang, Gesamtgewicht ca. 31g, Platin, Herzstück ist der extrem wertvolle, tiefblaue Saphir, unbehandelt, nicht erhitzt, absolut rare Qualität, zertifiziert bei Gübelin, umrandet von großen Brillanten im oberen Qualitätsbereich, 5,72ct, beide Steingewichte sind rückseitig auf dem Platinanhänger graviert, neuwertig. Mit über 23ct und der zertifizierten „No Heat“ Qualität handelt es sich hier um einen Ausnahme-Saphir und einen hoch interessanten Investment-Stein. ACHTUNG: Im Hammerpreis sind 19% Umsatzsteuer enthalten, die ausgewiesen werden können! Das bedeutet für Käufer mit Lieferadresse außerhalb der EU, dass sich der Hammerpreis um diese ausgewiesene Steuer reduziert.

5244 **50.000 € - 70.000 €**

Kette/Anhänger: moderner Weißgold-Schmuck mit extrem seltenem Paraiba-Turmalin von 10,7ct

Kette ca. 42cm lang, Anhänger ca. 25mm lang, ca. 9,3g, 18K Weißgold, feine Doppelstrang-Kette, verziert mit vier weißen Brillanten, Anhänger mit einem ovalen Paraiba-Turmalin von 10,7ct, sehr gute Farbe und Brillanz, umrandet von kleinen weißen Brillanten, auf der Öse ein Baguette-Diamant von 0,16ct, wiederum umrandet von kleinen weißen Brillanten, neuwertig. Das Turmalingewicht ist auf dem Anhänger graviert. ACHTUNG: Im Hammerpreis sind 19% Umsatzsteuer enthalten, die ausgewiesen werden können! Das bedeutet für Käufer mit Lieferadresse außerhalb der EU, dass sich der Hammerpreis um diese ausgewiesene Steuer reduziert. Heutzutage sind die farbintensiven Paraiba-Turmaline wahre Schätze, die nicht nur als beeindruckende Schmucksteine, sondern auch als tragbare Wertanlage gelten. Kein anderer Farbedelstein hat einen so steilen Aufstieg erlebt wie der Paraiba-Turmalin in den vergangenen dreißig Jahren. Somit werden diese Steine auch als Investment-Steine gehandelt. Insgesamt steigen die Preise für diesen Edelstein stetig. Paraiba-Turmaline aus dem brasilianischen Bundesstaat Paraiba sind am begehrtesten und teuersten. Allerdings sind die Vorkommen aus Brasilien längst erschöpft. 2001 wurden blaugrüne kupfer- und manganhaltige Turmaline in Nigeria entdeckt, 2005 kam der Fundort Mosambik dazu. Inzwischen stammen fast alle auf dem Markt erhältlichen Paraiba-Turmaline aus Afrika, nicht mehr aus Brasilien. Doch auch die afrikanischen Vorkommen erweisen sich als stark begrenzt, was zu einem weiteren Preisanstieg führen wird. Die Preise liegen derzeit im Bereich zwischen 2.000$ (mäßige Qualität) und 30.000$ (beste Qualität) pro Carat!

5245 **125.000 € - 225.000 €**

Collier „Piece Unique“ mit fantastischem Paraiba-Turmalin von 22,18ct, GRS-Report

Schwere Doppelstrang Kette aus 18K Weißgold, ca. 44cm, Mittelteil ca. 6cm lang, ca. 64g, 18K Weißgold, Herzstück ist der extrem hochwertige Turmalin-Tropfen von 22,8ct, fantastische Paraiba-Farbe, GRS zertifiziert als Paraiba-Turmalin, „Cuprian-Elbaite“ mit nachweisbaren Kupfereinschlüssen, Herkunft Mosambik, Kette und Anhänger außerdem besetzt mit großen Diamanttropfen von zusammen ca. 9,5ct und weiteren 105 Turmalinen in hellem Paraiba Blau-Grün, neuwertig, Unikat. Im Hammerpreis sind 19% Umsatzsteuer enthalten, die ausgewiesen werden können! Das bedeutet für Käufer mit Lieferadresse außerhalb der EU dass sich der Hammerpreis um diese ausgewiesene Steuer reduziert. Mit einem Gewicht von über 20ct ist der Stein eine wirkliche Rarität. Heutzutage sind die farbintensiven Paraiba-Turmaline wahre Schätze, die nicht nur als beeindruckende Schmucksteine, sondern auch als tragbare Wertanlage gelten. Kein anderer Farbedelstein hat einen so steilen Aufstieg erlebt wie der Paraiba-Turmalin in den vergangenen dreißig Jahren. Somit werden diese Steine auch als Investment-Steine gehandelt. Insgesamt steigen die Preise für diesen Edelstein stetig. Paraiba-Turmaline aus dem brasilianischen Bundesstaat Paraiba sind am begehrtesten und teuersten. Allerdings sind die Vorkommen aus Brasilien längst erschöpft. 2001 wurden blaugrüne kupfer- und manganhaltige Turmaline in Nigeria entdeckt, 2005 kam der Fundort Mosambik dazu. Inzwischen stammen fast alle auf dem Markt erhältlichen Paraiba-Turmaline aus Afrika, nicht mehr aus Brasilien. Doch auch die afrikanischen Vorkommen erweisen sich als stark begrenzt, was zu einem weiteren Preisanstieg führen wird. Die Preise liegen derzeit im Bereich zwischen 2.000$ (mäßige Qualität) und 30.000$ (beste Qualität) pro Carat!

5246 **9.500 € - 20.000 €**

Handtasche: luxuriöse Hermés „Birkin Bag 35“ Togo Gris/ Palladium, 2018

35cm, Leder Togo grau, Hardware Palladium, Jahrgang 2018, nahezu unbenutzt, sehr gepflegt mit Schutzbezug. Seit ihrem Debüt im Jahr 1984 hat sich die Hermés Birkin Bag zu einem begehrten Statussymbol sowie zu einem exklusiven Sammlerstück entwickelt. Die Handtasche gehört zu den teuersten der Welt, und der Appetit auf das Accessoire ist innerhalb und außerhalb der Modebranche bekannt.

5247 **1.000 € - 3.000 €**

Natürlicher „purple-pink“ Spinell, 5,89ct, mit Zertifikat

Ca. 10,61 x 10,57 x 6,5mm, 5,89ct, sehr schöner natürlicher und unbehandelter Spinell von seltener intensiv purple-pinker Farbe, Cushion-Cut, transparent, mit GRS-Report aus der Schweiz.

5249 **2.000 € - 3.000 €**

Natürlicher roter Burma-Rubin von 1,62ct, „NO HEAT“, incl. GRS-Report

Ca. 6,43 x 6,15 x 3,99mm, 1,62ct, Cushion-Cut, unbehandelt, Herkunft Burma, incl. GRS-Report aus der Schweiz.

5248 **1.200 € - 2.000 €**

Sehr seltener natürlicher orange-roter Saphir von 3,92ct mit Gemstone-Report, „NO HEAT“

Ca. 8,99 x 8,30 x 5,51mm, 3,92ct, unbehandelter, orange-roter Saphir im Cushion-Cut, Herkunft Tansania, mit GRS Gemresearch Swisslab Gemstone Report vom November 2021.

5250 **5.000 € - 7.500 €**

Außergewöhnlich großer, natürlicher und gelblich-grün leuchtender Turmalin im Treppenschliff, 37,08ct mit Report

Ca. 19,65 x 19,14 x 11,75mm, 37,08ct, beidseitig facettierter Treppenschliff, transparenter natürlicher Turmalin mit schöner Leuchtkraft, sehr selten in dieser Größe und Farbe, der Stein wird mit aktuellem Gemstone-Report aus Idar-Oberstein geliefert.

5251 **1.300 € - 2.000 €**

Großer und sehr schöner Aquamarin von ca. 18,13ct, seltener Schliff

Ca. 16,6 x 17,3 x 10,19mm, ca. 18,13ct, facettiert, blauer Aquamarin von sehr guter Reinheit, Restbestand aus einer Goldschmiedeauflösung.

5253 **3.200 € - 6.000 €**

Sehr großer und feiner Aquamarin im Trillion-Schliff, ca. 33,32ct

Ca. 23,7 x 26,6 x 12mm, ca. 33,32ct, facettiert, blauer Aquamarin von sehr guter Reinheit, Herkunft Brasilien, Restbestand aus einer Goldschmiedeauflösung.

5252 **1.600 € - 3.500 €**

Feiner großer Tansanit im Ovalschliff, ca. 7ct

Ca. 13,25 x 10,43 x 6,44mm, ca. 7ct, Tansanit, oval facettiert geschliffen, von intensiver Farbe und hoher Reinheit, makelloser Zustand.

5254 **2.000 € - 4.000 €**

Sehr schöner, unbehandelter pastel-blauer Ceylon-Saphir von 4,77ct mit Gemstone-Report, „NO HEAT“

Ca. 10,61 x8,97 x 5,43mm, 4,77ct, transparent, natürlicher pastel-blauer Saphir im Oval-Schliff, Herkunft Sri Lanka, incl. Gemstone-Report aus der Schweiz.

5255 **5.000 € - 10.000 €**

Sehr interessantes und großes Beryll-Konvolut, insgesamt ca. 204,5ct

80 facettierte Edelsteine aus der Gruppe der Berylle, insgesamt ca. 204,5ct, kleinster Stein ca. 0,65ct, größter Stein ca. 7,12ct, darunter zahlreiche feine Aquamarine in unterschiedlichen Farbintensitäten und Schliffarten sowie zahlreiche wunderschöne Goldberylle, aus Goldschmieden-Nchlass.

5256 **4.000 € - 8.000 €**

Interessantes Beryll-Konvolut, insgesamt ca. 175,28ct

48 facettierte Edelsteine aus der Gruppe der Berylle, insgesamt ca. 175,28ct, im Rund-, Oval-, Baguette-, Smaragd-, Tropfen-, Triangle- und Cushionschliff in Größen von ca.0,65ct bis ca.14,38ct, darunter zahlreiche Aquamarine in unterschiedlichen Farbintensitäten, 4 Morganite, eine hellrosa Varietät des Berylls und 2 Goldberylle, ein Aquamarin leicht bestoßen, aus Goldschmiede-Nachlass.

5257 **1.500 € - 5.000 €**

Konvolut von schönen Saphiren in unterschiedlichen Farben und Größen, ca. 44ct

Bestehend aus 35 facettierten Saphiren in verschiedenen Farbintensitäten, Oval- und Rundschliff, hoher Reinheitsbereich, darunter auch grüne Saphire, kleinster Stein ca. 1,05ct, größter Stein ca. 2,08ct, insgesamt ca. 44ct, ehemaliger Goldschmiede-Bestand.

5258 **3.000 € - 6.000 €**

Schönes Peridot-Konvolut, insgesamt ca. 163,5ct, aus Goldschmiede-Nachlass

Konvolut aus facettierten Peridoten in unterschiedlichen Größen und Schliffarten, dabei Tropfen-, Rund-, Oval- und Navette-Schliff, insgesamt ca. 163,5ct, größter Stein ca. 8,32ct und kleinster Stein ca. 1,62ct, aus Goldschmiede-Nachlass.

Notizen

www.cortrie.de